

Palácio Legislativo Água Grande

Câmara Municipal
Estância Turística de Paraguaçu Paulista

REDAÇÃO FINAL Nº 005-2017

ELABORADA PELA COMISSÃO DE ORÇAMENTO, FINANÇAS E CONTABILIDADE

AO PROJETO DE LEI Nº 0037-2017

EM RAZÃO DA APROVAÇÃO DA EMENDA MODIFICATIVA
Nº 0016/17 NA 17ª SESSÃO EXTRAORDINÁRIA DE 10/07/2017

Dispõe sobre as diretrizes orçamentárias para elaboração e execução da Lei Orçamentária para o exercício de 2018.

A CÂMARA MUNICIPAL DA ESTÂNCIA TURÍSTICA DE PARAGUAÇU PAULISTA

APROVA:

CAPÍTULO I - DAS DISPOSIÇÕES PRELIMINARES

Art. 1º São estabelecidas, em cumprimento ao disposto no § 2º do art. 165 da Constituição Federal e na Lei Complementar Federal nº. 101, de 4 de maio de 2000, Lei de Responsabilidade Fiscal, as diretrizes orçamentárias do Município da Estância Turística de Paraguaçu Paulista para 2018, compreendendo:

I- as diretrizes para a elaboração e execução dos orçamentos do Município;

II- as metas e prioridades da administração pública municipal;

III- as disposições sobre alterações na legislação tributária do Município;

IV- as disposições relativas às despesas com pessoal e encargos sociais;

V- as disposições finais.

Parágrafo único. Integram a presente lei as prioridades e metas da administração pública municipal, as metas e riscos fiscais e outros demonstrativos, constantes dos anexos respectivos.

CAPÍTULO II - DAS DIRETRIZES PARA A ELABORAÇÃO E EXECUÇÃO DO ORÇAMENTO

Seção I - Das Diretrizes Gerais

Art. 2º A elaboração da proposta orçamentária abrangerá os Poderes Legislativo e Executivo, seus fundos e entidades da administração direta e indireta, em consonância com as seguintes diretrizes:

I- desenvolvimento social: melhoria e humanização do atendimento da rede de saúde pública, elevação do padrão de qualidade educacional, melhoria da qualidade de vida e autoestima da população, equidade, justiça, inclusão e proteção social;

II- desenvolvimento econômico e sustentabilidade: promoção de investimentos e fomento às atividades agropecuárias, industriais, comerciais, de serviços e turísticas, geração de emprego e renda, fomento à competitividade e criação de oportunidades, proteção e recuperação ambiental;

Redação Final do Projeto de Lei nº 0037-2017 I

Plenário "Vereador Oscar Porfírio Neto"

Rua Guerino Matheus, 205 – Fone/Fax (18) 3361-1047 – CEP 19700-000 – Paraguaçu Paulista (SP)

CNPJ 51.500.619/0001-04 – Website: www.camaraparuaguacu.sp.gov.br

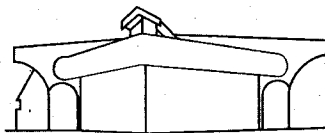

Palácio Legislativo Água Grande

Câmara Municipal
Estância Turística de Paraguaçu Paulista

III- desenvolvimento urbano e rural: superação das desigualdades entre a cidade e o campo, conectividade; segurança urbana e rural;

IV- gestão pública: defesa do interesse público, ética, legalidade, transparência, inovação, eficiência, austeridade fiscal e tecnologia a serviço do cidadão.

Parágrafo único. O Município aplicará, no mínimo:

I- 25% (vinte e cinco por cento) das receitas resultantes de impostos na manutenção e desenvolvimento do ensino, nos termos do art. 212, da Constituição Federal; e

II- 15% (quinze por cento) do produto da arrecadação dos impostos a que se refere o art. 77, do Ato das Disposições Transitórias da Constituição Federal, nas ações e serviços de saúde.

Art. 3º O Projeto de Lei Orçamentária será elaborado em conformidade com as diretrizes fixadas nesta lei, com o Plano Plurianual 2014-2017, com o artigo 165, §§ 5º, 6º, 7º e 8º, da Constituição Federal, com a Lei Federal nº 4.320, de 17 de março de 1964, assim como em conformidade com a Lei Complementar Federal nº 101, de 4 de maio de 2000, Lei de Responsabilidade Fiscal.

§1º A Lei Orçamentária Anual compreenderá:

I- o orçamento fiscal;

II- o orçamento da seguridade social.

§2º Os orçamentos fiscal e da seguridade social discriminarão a receita em anexo próprio e de acordo com a classificação constante do Anexo I - Natureza da Receita - da Portaria Interministerial nº 163, de 4 de maio de 2001, e alterações, do Ministério da Fazenda e do Ministério do Planejamento, Orçamento e Gestão.

§3º Os orçamentos fiscal e da seguridade social discriminarão a despesa, com relação à sua natureza, no mínimo por categoria econômica, grupo de natureza da despesa e modalidade de aplicação, conforme o disposto na Portaria Interministerial nº 163, de 4 de maio de 2001, do Ministério da Fazenda e do Ministério do Planejamento, Orçamento e Gestão.

§4º O projeto de lei do orçamento será elaborado por sistema de processamento de dados, ficando o Poder Executivo autorizado a disponibilizar acesso aos dados do programa respectivo aos técnicos do Poder Legislativo para que estes possam processar eventuais alterações ocasionadas pela apresentação de emendas e devidamente aprovadas.

Seção II - Das Diretrizes Específicas

Art. 4º A proposta orçamentária para o exercício financeiro de 2018 obedecerá às seguintes disposições:

I- cada programa identificará as ações necessárias para atingir os seus objetivos, sob forma de atividades e projetos, especificando os respectivos valores e metas;

II- cada projeto constará somente de uma unidade orçamentária e de um programa;

III- as atividades com a mesma finalidade de outras já existentes deverão observar o mesmo código, independentemente da unidade orçamentária;

Redação Final do Projeto de Lei nº 0037-2017 2

Plenário "Vereador Oscar Porfírio Neto"

Rua Guerino Matheus, 205 – Fone/Fax (18) 3361-1047 – CEP 19700-000 – Paraguaçu Paulista (SP)

CNPJ 51.500.619/0001-04 – Website: www.camaraparaguacu.sp.gov.br

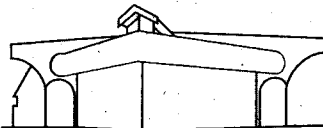

Palácio Legislativo Água Grande

Câmara Municipal
Estância Turística de Paraguaçu Paulista

IV- a alocação dos recursos na Lei Orçamentária será efetuada de modo a possibilitar o controle de custos das ações e a avaliação dos resultados dos programas de governo;

V- na estimativa da receita considerar-se-á a tendência do presente exercício e o incremento da arrecadação decorrente das modificações na legislação tributária;

VI- as receitas e despesas serão orçadas segundo os preços vigentes em julho de 2017;

VII- somente serão incluídos novos projetos, desde que devidamente atendidos aqueles em andamento, com a previsão de dotações orçamentárias suficientes para o seu atendimento, bem como contempladas as despesas de conservação com o patrimônio público;

VIII- os recursos legalmente vinculados à finalidade específica deverão ser utilizados exclusivamente para o atendimento do objeto de sua vinculação, ainda que em exercício diverso daquele em que ocorrer o ingresso.

§1º Os projetos a serem incluídos na lei orçamentária anual poderão conter previsão de execução por etapas, devidamente definidas nos respectivos cronogramas físico-financeiros.

§2º A proposta orçamentária deverá contemplar superavit orçamentário, mesmo que parcial, para liquidar, ainda que progressivamente, eventual déficit financeiro de exercícios anteriores.

§3º As despesas com publicidade deverão ser destacadas em atividade específica na estrutura programática, sob denominação que permita a sua clara identificação.

Art. 5º Para atendimento do disposto nesta lei, as unidades orçamentárias dos Poderes Legislativo e Executivo, e das entidades da administração indireta encaminharão suas propostas parciais ao Departamento Municipal de Administração e Finanças até o dia 31 de julho de 2017.

§1º As unidades orçamentárias projetarão suas despesas correntes até o limite fixado para o ano em curso, considerados os acréscimos ou supressões, ocasionados por créditos adicionais, ressalvados os casos de aumento ou diminuição dos serviços a serem prestados.

§2º As unidades orçamentárias dos Poderes Legislativo e Executivo, bem como as da administração indireta, demonstrarão, pormenorizadamente, suas necessidades financeiras a serem atendidas pela Prefeitura Municipal, por conta de transferências financeiras.

Art. 6º A Lei Orçamentária Anual não poderá prever receitas de operações de crédito com montante superior ao das despesas de capital, excluídas aquelas por antecipação de receita orçamentária.

§1º Considerando o disposto no caput deste artigo, fica o Poder Executivo autorizado a:

I- realizar operações de crédito até o limite estabelecido na legislação vigente e aplicável à espécie;

II- realizar operações de crédito por antecipação de receita, nos termos da

Redação Final do Projeto de Lei nº 0037-2017 3

Plenário "Vereador Oscar Porfírio Neto"

Rua Guerino Matheus, 205 – Fone/Fax (18) 3361-1047 – CEP 19700-000 – Paraguaçu Paulista (SP)

CNPJ 51.500.619/0001-04 – Website: www.camaraparaguacu.sp.gov.br

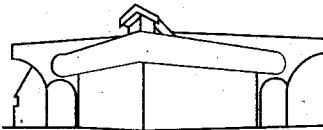

Palácio Legislativo Água Grande

Câmara Municipal
Estância Turística de Paraguaçu Paulista

legislação vigente;

III- abrir créditos adicionais suplementares, por anulação, superavit financeiro ou excesso de arrecadação, até o limite de 15% (quinze por cento) do orçamento das despesas, nos termos da legislação vigente;

IV- realizar, até o limite de 15% (quinze por cento) do orçamento das despesas, transposições, remanejamentos e transferências de uma categoria de programação para outra ou de um órgão orçamentário para outro.

§2º A autorização, conforme previsto no inciso III do § 1º deste artigo, aplica-se também ao Poder Legislativo, desde que os recursos para sua abertura sejam provenientes da anulação de suas próprias dotações.

Art. 7º A Lei Orçamentária Anual deverá conter reserva de contingência para atendimento de passivos contingentes e outros riscos e eventos fiscais imprevistos.

Parágrafo único. A reserva de contingência corresponderá aos valores apurados a partir da situação financeira do mês de julho do corrente exercício, projetados até o seu final, observando-se o limite de 5% (cinco por cento) da receita corrente líquida.

Art. 8º A concessão de subvenções sociais, auxílios e contribuições às entidades do terceiro setor serão realizadas em consonância com a Lei Federal nº 13.019, de 31 de julho de 2014, e alterações.

Art. 9º Os critérios próprios e específicos para a formalização dos atos de concessão de subvenções sociais, auxílios e contribuições às entidades do terceiro setor são os previstos no Decreto Municipal nº 6.090, de 6 de fevereiro de 2017, e alterações, que regulamentou, no âmbito do Município, a Lei Federal nº 13.019, de 31 de julho de 2014, e alterações.

Art. 10 O custeio, pelo Poder Executivo Municipal, de despesas de competência dos Estados, do Distrito Federal e da União, somente poderá ocorrer:

I- caso se refira às ações de competência comum dos referidos entes da Federação, previstas no art. 23 da Constituição Federal;

II- se houver autorização expressa em lei específica, detalhando o seu objeto;

III- se for objeto de celebração de convênio, acordo, ajuste ou instrumento congênere.

§ 1º O Município manterá:

I- convênios com a Secretaria de Estado do Emprego e Relações do Trabalho (Banco do Povo Paulista e Posto de Atendimento do Trabalhador), Corpo de Bombeiros, Polícias Militar e Civil, Tiro de Guerra, Delegacia e Junta do Serviço Militar;

II- programas educacional, assistencial e de saúde;

III- campanhas de marketing com distribuições de prêmios procurando atrair os contribuintes para o recolhimento de seus tributos.

§ 2º Ficam autorizadas as parcerias já existentes entre o Município e os Governos Federal e Estadual, nas áreas mencionadas neste artigo.

Seção III - Da Execução do Orçamento

Redação Final do Projeto de Lei nº 0037-2017

Plenário "Vereador Oscar Porfírio Neto"

Rua Guerino Matheus, 205 – Fone/Fax (18) 3361-1047 – CEP 19700-000 – Paraguaçu Paulista (SP)

CNPJ 51.500.619/0001-04 – Website: www.camaraparuacu.sp.gov.br

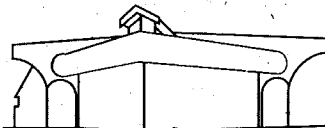

Palácio Legislativo Água Grande

Câmara Municipal
Estância Turística de Paraguaçu Paulista

Art. 11 Até trinta dias após a aprovação do orçamento, o Poder Executivo deverá estabelecer a programação financeira e o cronograma de execução mensal de desembolso.

§1º As receitas, conforme as previsões respectivas serão programadas em metas de arrecadações bimestrais, enquanto que os desembolsos financeiros deverão ser fixados em metas mensais.

§ 2º A programação financeira e o cronograma de desembolso de que tratam este artigo poderão ser revistos no decorrer do exercício financeiro a que se referirem, conforme os resultados apurados em função de sua execução.

Art. 12 Caso ocorra frustração das metas de arrecadação da receita, comprometendo o equilíbrio entre a receita e a despesa ou mesmo as metas de resultados, será fixada a limitação de empenho e da movimentação financeira.

§1º A limitação de que trata este artigo será fixada de forma proporcional à participação dos Poderes Legislativo e Executivo no total das dotações orçamentárias constantes da Lei Orçamentária de 2017 e de seus créditos adicionais.

§2º A limitação terá como base percentual de redução proporcional ao déficit de arrecadação e será determinada por unidades orçamentárias.

§3º A limitação de empenho e da movimentação financeira será determinada pelos Chefes do Poder Legislativo e Executivo, dando-se, respectivamente, por ato da mesa e por decreto.

§4º Exclui-se da limitação de que trata este artigo as despesas que constituem obrigação constitucional e legal de execução.

Art. 13 O Poder Legislativo, por ato da mesa, deverá estabelecer até trinta dias após a publicação da Lei Orçamentária de 2018, o cronograma anual de desembolso mensal para pagamento de suas despesas.

Parágrafo único. O cronograma de que trata o caput deste artigo contemplará as despesas correntes e de capital, levando-se em conta os dispêndios mensais para o alcance dos objetivos de seus programas.

Art. 14 Para efeito de exclusão das normas aplicáveis à criação, expansão ou aperfeiçoamento de ações governamentais que acarretem aumento da despesa, considera-se despesa irrelevante, aquela cujo valor não ultrapasse, para bens e serviços, o limite de 2% (dois por cento) da receita corrente líquida.

Art. 15 Os atos relativos à concessão ou ampliação de incentivo ou benefício tributário que importem em renúncia de receita deverão obedecer as disposições da Lei Complementar nº 101, de 4 de maio de 2000, Lei de Responsabilidade Fiscal, devendo estar acompanhados do demonstrativo do impacto orçamentário-financeiro a que se refere o seu art. 14.

§1º Excluem-se os atos relativos ao cancelamento de créditos:

I- cujos montantes sejam inferiores aos dos respectivos custos de cobrança;

II- e os decorrentes dos descontos para pagamento à vista de tributos municipais, desde que os valores respectivos tenham sido considerados na estimativa da receita.

Redação Final do Projeto de Lei nº 0037-2017 5

Plenário "Vereador Oscar Porfírio Neto"

Rua Guerino Matheus, 205 – Fone/Fax (18) 3361-1047 – CEP 19700-000 – Paraguaçu Paulista (SP)

CNPJ 51.500.619/0001-04 – Website: www.camaraparaguacu.sp.gov.br

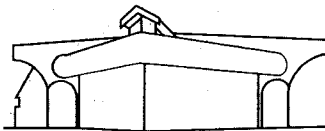

Palácio Legislativo Água Grande

Câmara Municipal
Estância Turística de Paraguaçu Paulista

§ 2º Considerando o disposto no § 1º, inciso II, deste artigo, fica o Poder Executivo autorizado a conceder, no exercício de 2018, o desconto de até 15% (quinze por cento) para pagamento à vista (cota única) do Imposto sobre a Propriedade Predial e Territorial Urbana e da Taxa de Licença para Funcionamento.

§ 3º Se a data de vencimento para pagamento à vista coincidir com dia em que não haja expediente comercial ou bancário no local de pagamento dos tributos municipais, considera-se o vencimento automaticamente prorrogado para o dia útil subsequente.

CAPÍTULO III - DAS PRIORIDADES E METAS

Art. 16 As prioridades e metas para o exercício financeiro de 2018 são as especificadas no Anexo de Prioridades e Metas, que integra esta lei, as quais terão precedência na alocação de recursos na Lei Orçamentária de 2018 e na sua execução.

Parágrafo único. Acompanha esta Lei, demonstrativo das ações relativas a despesas obrigatórias de caráter continuado de ordem legal ou constitucional, nos termos do art. 9º, § 2º, da Lei Complementar Federal nº 101, de 4 de maio de 2000, Lei de Responsabilidade Fiscal.

CAPÍTULO IV - DAS ALTERAÇÕES NA LEGISLAÇÃO TRIBUTÁRIA

Art. 17 O Poder Executivo poderá encaminhar à Câmara Municipal projetos de lei dispondo sobre alterações na legislação tributária, especialmente sobre:

I- revisão e atualização do Código Tributário Municipal, de forma a corrigir distorções;

II- revogações das isenções tributárias que contrariem o interesse público e a justiça fiscal;

III- revisão das taxas, objetivando sua adequação aos custos efetivos dos serviços prestados e ao exercício do poder de polícia do Município;

IV- atualização da Planta Genérica de Valores ajustando-a aos movimentos de valorização do mercado imobiliário;

V- aperfeiçoamento do sistema de fiscalização, cobrança, execução fiscal e arrecadação de tributos.

CAPÍTULO V - DAS DISPOSIÇÕES RELATIVAS A PESSOAL E ENCARGOS

Art. 18 O Poder Executivo poderá encaminhar projeto de lei visando revisão do sistema de pessoal, particularmente do plano de carreira e salários, incluindo:

I- a concessão, absorção de vantagens e aumento de remuneração de servidores;

II- a criação e a extinção de cargos públicos, bem como a criação e alteração de estrutura de carreira;

III- o provimento de cargos e contratações emergenciais estritamente necessárias, respeitada a legislação municipal vigente.

Parágrafo único. As alterações autorizadas neste artigo dependerão da existência de prévia dotação orçamentária suficiente para atender as projeções de despesa de pessoal e aos acréscimos dela decorrentes.

Redação Final do Projeto de Lei nº-0037-2017 6

Plenário "Vereador Oscar Porfírio Neto"

Rua Guerino Matheus, 205 – Fone/Fax (18) 3361-1047 – CEP 19700-000 – Paraguaçu Paulista (SP)

CNPJ 51.500.619/0001-04 – Website: www.camaraparaguacu.sp.gov.br

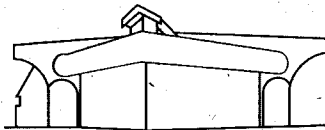

Palácio Legislativo Água Grande

Câmara Municipal
Estância Turística de Paraguaçu Paulista

Art. 19 O total da despesa com pessoal dos Poderes Executivo e Legislativo no mês, somada com a dos onze meses imediatamente anteriores, apuradas ao final de cada quadrimestre, não poderá exceder o limite máximo de 60% (sessenta por cento), assim dividido:

I- 6% (seis por cento) para o Poder Legislativo;

II- 54% (cinquenta e quatro por cento) para o Poder Executivo.

Parágrafo único. Na verificação do atendimento dos limites definidos neste artigo não serão computadas as despesas:

I- de indenização por demissão de servidores ou empregados;

II- relativas a incentivos à demissão voluntária;

III- decorrentes de decisão judicial e da competência de período anterior de que trata o caput deste artigo;

IV- com inativos, ainda que por intermédio de fundo específico, custeadas com recursos provenientes:

a-) da arrecadação de contribuições dos segurados;

b-) da compensação financeira de que trata o § 9º do art. 201 da Constituição Federal;

c-) das demais receitas diretamente arrecadadas pelo fundo vinculado à previdência municipal.

CAPÍTULO VI - DAS DISPOSIÇÕES FINAIS

Art. 20 Os repasses mensais de recursos financeiros ao Poder Legislativo será realizado de acordo com o cronograma anual de desembolso mensal de que trata o art. 13 desta Lei, respeitado o limite máximo estabelecido no art. 29-A da Constituição Federal de 1988.

§1º Caso a Lei Orçamentária de 2018 tenha contemplado ao Poder Legislativo dotações superiores ao limite máximo previsto no caput deste artigo, aplicar-se-á a limitação de empenho e da movimentação financeira, para o ajuste ao limite.

§2º hipótese da ocorrência do previsto no § 1º deste artigo, deverá o Poder Executivo comunicar o fato ao Poder Legislativo, no prazo de até noventa dias após o início da execução orçamentária respectiva.

§3º No caso da não elaboração do cronograma anual de desembolso mensal, os recursos financeiros serão repassados à razão de um doze avos por mês, aplicados sobre o total das dotações orçamentárias consignadas ao Poder Legislativo, respeitado, em qualquer caso, o limite máximo previsto na Constituição Federal.

Art. 21 Os projetos de lei relativos a créditos adicionais serão apresentados na forma e com o detalhamento estabelecido na Lei Orçamentária Anual.

Parágrafo único. Os projetos de lei relativos a créditos adicionais solicitados pelo Poder Legislativo, com indicação dos recursos compensatórios, serão encaminhados à Câmara Municipal no prazo de até 30 (trinta) dias, a contar da data do recebimento do pedido.

Art. 22 O sistema de controle interno do Poder Executivo será

Redação Final do Projeto de Lei nº 0037-2017 7

Plenário "Vereador Oscar Porfírio Neto"

Rua Guerino Matheus, 205 – Fone/Fax (18) 3361-1047 – CEP 19700-000 – Paraguaçu Paulista (SP)

CNPJ 51.500.619/0001-04 – Website: www.camaraaparaguacu.sp.gov.br

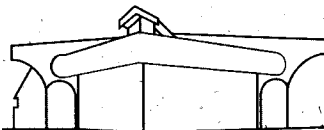

Palácio Legislativo Água Grande

Câmara Municipal
Estância Turística de Paraguaçu Paulista

responsável pelo controle de custos e avaliação dos resultados dos programas relacionados a:

- I- execução de obras;
- II- controle de frota;
- III- coleta e distribuição de água;
- IV- coleta e disposição de esgoto;
- V- coleta e disposição do lixo domiciliar;
- VI- entre outros.

Art. 23 O Poder Executivo enviará até o dia 30 de setembro, o Projeto de Lei Orçamentária à Câmara Municipal, que o apreciará até o final da sessão legislativa, devolvendo-o a seguir para sanção.

§1º A Câmara Municipal não entrará em recesso enquanto não devolver o autógrafo da lei orçamentária para sanção do Poder Executivo, de conformidade com a Lei Orgânica do Município.

§2º Caso o projeto de lei orçamentária não seja devolvido para sanção até o encerramento da sessão legislativa, conforme determina o disposto no art. 35, § 2º, inciso III, do Ato das Disposições Constitucionais Transitórias da Constituição Federal, a sua programação poderá ser executada na proporção de um doze avos do total da despesa orçada.

Art. 24 Constarão da proposta orçamentária do Município, demonstrativos discriminando a totalidade das receitas e das despesas do Instituto Municipal de Seguridade Social (IMSS).

Parágrafo único. As receitas e as despesas serão desdobradas na forma do Anexo II, da Lei Federal nº. 4.320, de 17 de março de 1964, e da Portaria nº. 42, de 14 de abril de 1999, do Ministério de Planejamento, Orçamento e Gestão.

Art. 25 O Instituto Municipal de Seguridade Social (IMSS) deverá realizar avaliação atuarial anualmente, de acordo com o disposto no art. 8º da Portaria MPS nº. 402, de 10 de dezembro de 2008, e suas alterações.

Art. 26 Caso os valores previstos no Anexo de Metas Fiscais apresentarem defasados, na ocasião da elaboração da proposta orçamentária, serão reajustados aos valores reais, compatibilizando a receita orçada com a despesa autorizada.

Art. 27 Esta lei entra em vigor na data de sua publicação.

Palácio Legislativo Água Grande, 12 de julho de 2017.

COMISSÃO DE ORÇAMENTO, FINANÇAS E CONTABILIDADE

VITOR BINI TEODORO

Presidente da Comissão

SERGIO DONIZETE FERREIRA

Vice-Presidente

NEIDE APARECIDA TEODORO DE LIMA

Secretária

Redação Final do Projeto de Lei nº 0037-2017 8

Plenário "Vereador Oscar Porfírio Neto"

Rua Guerino Matheus, 205 – Fone/Fax (18) 3361-1047 – CEP 19700-000 – Paraguaçu Paulista (SP)

CNPJ 51.500.619/0001-04 – Website: www.camaraparuaguacu.sp.gov.br

Programa	Descrição			
0001	PROCESSO LEGISLATIVO			
Indicador	Unidade de Medida		Indice Recente	Indice Futuro
SESSÕES LEGISLATIVAS	UN	UNIDADE	20	20
0002	COORDENAÇÃO SUPERIOR			
Indicador	Unidade de Medida		Indice Recente	Indice Futuro
MANUTENÇÃO GERAL	%	PERCENTUAL	100	100
0003	ATENDIMENTO COM QUALIDADE			
Indicador	Unidade de Medida		Indice Recente	Indice Futuro
METROS A CONSTRUIR	M2	METRO QUADRADO	0	160000
MANUTENÇÃO GERAL	%	PERCENTUAL	100	100
0004	SERVIÇOS GERAIS À COMUNIDADE			
Indicador	Unidade de Medida		Indice Recente	Indice Futuro
AREA A CONSTRUIR	KM	QUILOMETRO	0	100
METROS A CONSTRUIR	M2	METRO QUADRADO	0	650
VEICULOS LEVES NOVOS	UN	UNIDADE	0	2
MAQUINAS PESADAS NOVAS	UN	UNIDADE	0	3
CAMINHÕES NOVOS	UN	UNIDADE	0	3
MANUTENÇÃO GERAL	%	PERCENTUAL	100	100
0005	DESENVOLVIMENTO URBANO E HABITACIONAL			
Indicador	Unidade de Medida		Indice Recente	Indice Futuro
PROJETOS HABITACIONAIS	UN	UNIDADE	0	1
REVITALIZAÇÃO DE PRAÇAS PUBLICAS	UN	UNIDADE	0	5
0006	DESENVOLVIMENTO RURAL			
Indicador	Unidade de Medida		Indice Recente	Indice Futuro
MANUTENÇÃO GERAL	%	PERCENTUAL	100	100
APOIO ASSOCIAÇÃO DE PRODUTORES	%	PERCENTUAL	100	100
0007	APOIO EDUCACIONAL			
Indicador	Unidade de Medida		Indice Recente	Indice Futuro
REFORMA/ADEQUAÇÃO UNIDADES ESCOLUN	UN	UNIDADE	23	8
TRANSPORTE ESCOLAR - RENOVAÇÃO FRUN	UN	UNIDADE	28	8
EQUIPAMENTOS - RENOVAÇÃO	%	PERCENTUAL	0	40
ALUNOS ATENDIDOS	UN	UNIDADE	6183	6467
0008	ATENÇÃO À CRIANÇA			
Indicador	Unidade de Medida		Indice Recente	Indice Futuro
REFORMA/AMPLIAÇÃO UNIDADES ESCOLAUN	UN	UNIDADE	11	4
EQUIPAMENTOS - RENOVAÇÃO	%	PERCENTUAL	0	40
MANUTENÇÃO GERAL	%	PERCENTUAL	100	100
ALUNOS ATENDITOS	UN	UNIDADE	1845	2085

Programa	Descrição			
0009	ENSINO FUNDAMENTAL COM QUALIDADE			
Indicador	Unidade de Medida		Indice Recente	Indice Futuro
REFORMA/AMPLIAÇÃO UNIDADES ESCOLA	UN	UNIDADE	23	11
EQUIPAMENTOS - RENOVAÇÃO	%	PERCENTUAL	0	40
MANUTENÇÃO GERAL	%	PERCENTUAL	100	100
ALUNOS ATENDIDOS	UN	UNIDADE	4338	4382
0010	COMBATE ÀS CARÊNCIAS NUTRICIONAIS			
Indicador	Unidade de Medida		Indice Recente	Indice Futuro
EQUIPAMENTOS - RENOVAÇÃO	%	PERCENTUAL	0	25
PANIFICADORA PAES/DIA	UN	UNIDADE	2500	3000
ALUNOS ATENDIDOS	UN	UNIDADE	9000	9140
0011	ENSINO SUPERIOR			
Indicador	Unidade de Medida		Indice Recente	Indice Futuro
SUBVENÇÃO ENTIDADE SUPERIOR	UN	UNIDADE	1	1
ALUNOS UNIVERSITARIOS	UN	UNIDADE	840	850
0012	DESENVOLVIMENTO SUSTENTÁVEL E PROJETOS ESPECIAIS			
Indicador	Unidade de Medida		Indice Recente	Indice Futuro
COLETA DE RESÍDUOS SÓLIDOS/DIA	TON	TONELADA	25	25
PROJETOS AMBIENTAIS	%	PERCENTUAL	100	100
0013	SEGURANÇA, TRANSITO E TRANSPORTE MUNICIPAL			
Indicador	Unidade de Medida		Indice Recente	Indice Futuro
CONTINGENTE GCM	UN	UNIDADE	22	29
GERENCIAMENTO FROTA MUNICIPAL	%	PERCENTUAL	0	100
SINALIZAÇÃO PUBLICA	%	PERCENTUAL	100	100
0014	PROMOÇÃO CULTURAL			
Indicador	Unidade de Medida		Indice Recente	Indice Futuro
MANUTENÇÃO BIBLIOTECAS	%	PERCENTUAL	100	100
MANUTENÇÃO MUSEU MUNICIPAL	%	PERCENTUAL	100	100
ATIVIDADES ARTISTICAS	%	PERCENTUAL	100	100
0015	DESENVOLVIMENTO TURÍSTICO			
Indicador	Unidade de Medida		Indice Recente	Indice Futuro
EVENTOS E FESTAS	UN	UNIDADE	0	10
INFRAESTRUTURA TURISTICA	%	PERCENTUAL	50	100
ATRATIVOS TURISTICOS	%	PERCENTUAL	50	100
0016	INCENTIVO À PRATICA DESPORTIVA			
Indicador	Unidade de Medida		Indice Recente	Indice Futuro
UNIDADES ESPORTIVAS - NOVAS	UN	UNIDADE	0	2
EQUIPES MANTIDAS	UN	UNIDADE	28	28
COMPETIÇÕES PROMOVIDAS	UN	UNIDADE	20	25
FORMAÇÃO ESPORTIVA	%	PERCENTUAL	100	100

Programa		Descrição			
0017		PORTA PARA A VIDA			
Indicador		Unidade de Medida		Indice Recente	Indice Futuro
EQUIPES SAÚDE BUCAL		UN	UNIDADE	5	8
EQUIPES PROGRAMA SAÚDE DA FAMÍLIA		UN	UNIDADE	6	8
PROJETO ACOLHIMENTO HUMANIZAÇÃO		UN	UNIDADE	6	8
EQUIPES PROGRAMA AGENTE COMUNITÁRIO		UN	UNIDADE	7	9
REDUÇÃO MORTALIDADE INFANTIL		NV	NASCIDOS VIVOS	16	14
PARTURIENTES ATENDIDAS PROJETO BEM		%	PERCENTUAL	78	87
0018		ASSISTÊNCIA FARMACÊUTICA			
Indicador		Unidade de Medida		Indice Recente	Indice Futuro
CONTRATOS CONTROLE DE QUALIDADE		UN	UNIDADE	2	2
DISPENSÇÃO DE MEDICAMENTOS		UN	UNIDADE	1	2
USUÁRIOS CADASTRADOS HIPERTENSÃO		%	PERCENTUAL	65	65
0019		RETAGUARDA PARA O SUS			
Indicador		Unidade de Medida		Indice Recente	Indice Futuro
ATENDIMENTOS DE MÉDIA E ALTA COMPLEXIDADE		%	PERCENTUAL	50	50
ATENDIMENTO PACIENTES FORA DO DOMICÍLIO		UN	UNIDADE	100	100
INTERNAÇÕES		UN	UNIDADE	306	250
EXAMES LABORATORIAIS REALIZADOS		UN	UNIDADE	81149	81149
0020		SEMPRE ALERTA			
Indicador		Unidade de Medida		Indice Recente	Indice Futuro
NOTIFICAÇÕES DE DST'S		%	PERCENTUAL	22	23
ESTABELICIMENTOS FISCALIZADOS		%	PERCENTUAL	70	75
CURA TUBERCULOSE		%	PERCENTUAL	85	86
VACINAÇÃO RECENTE-NASCIDOS		%	PERCENTUAL	96	96
TESTAGEM LABORATORIAL HIV		UN	UNIDADE	1900	1950
PRESERVATIVOS DISTRIBUIDOS		UN	UNIDADE	112000	113000
0021		GESTÃO SUS MAIS EFICIENTE			
Indicador		Unidade de Medida		Indice Recente	Indice Futuro
REFORMA/AMPLIAÇÃO UNIDADES SAÚDE		UN	UNIDADE	0	1
CONSTRUÇÃO DE UNIDADES DE SAÚDE		UN	UNIDADE	0	2
CAPACITAÇÃO SERVIDORES PÚBLICOS		%	PERCENTUAL	100	100
CONSTRUÇÃO DE UNIDADES DE SAÚDE		UN	UNIDADE	0	2
0022		PROTEÇÃO SOCIAL BÁSICA E ESPECIAL			
Indicador		Unidade de Medida		Indice Recente	Indice Futuro
REFORMA/AMPLIAÇÃO UNIDADES ASSISTÊNCIAIS		UN	UNIDADE	0	1
ATIVIDADES ASSISTENCIAIS		%	PERCENTUAL	100	100
0023		CRIANÇA CIDADÃ			
Indicador		Unidade de Medida		Indice Recente	Indice Futuro
MANUTENÇÃO FMDCA		%	PERCENTUAL	100	100

Programa	Descrição			
0024	SOLIDARIEDADE SOCIAL			
Indicador	Unidade de Medida		Indice Recente	Indice Futuro
MANUTENÇÃO FUNDO SOCIAL	%	PERCENTUAL	100	100
0025	ASSUNTOS JURIDICOS			
Indicador	Unidade de Medida		Indice Recente	Indice Futuro
PROCESSOS JUDICIAIS	%	PERCENTUAL	100	100
0026	ENCARGOS GERAIS			
Indicador	Unidade de Medida		Indice Recente	Indice Futuro
PAGAMENTO PASEP	%	PERCENTUAL	100	100
PARCELAMENTO DIVIDA PUBLICA	%	PERCENTUAL	100	100
PAGAMENTO SENTENÇAS JUDICIAIS	%	PERCENTUAL	100	100
PROGRAMA DE ALIMENTAÇÃO DO SERVID	%	PERCENTUAL	100	100
0027	OBRIGAÇÕES PREVIDENCIARIAS			
Indicador	Unidade de Medida		Indice Recente	Indice Futuro
APOSENTADORIAS E PENSÕES	UN	UNIDADE	204	227
0999	RESERVA DE CONTINGENCIA			
Indicador	Unidade de Medida		Indice Recente	Indice Futuro
RESERVA DE CONTINGÊNCIA	%	PERCENTUAL	100	100

Page 1 of 67

ANEXO DE METAS FISCAIS

Lei: 0000, Data: 26/05/2017

2018

Programa	Descrição												
0001	PROCESSO LEGISLATIVO												
Metas													
	Indicadores						Unidade de Medida			Índice Recente	Índice Futuro		
	SESSÕES LEGISLATIVAS						UN	UNIDADE		20	20		
Ações													
Entidade	Unid.Orçam.	Proj.Ativ.	Função	SubFunção	FonGrupo	FonCódigo	Categoria			Meta	Valor		
0002	C.M.DA ESTÂNCIA TURISTICA DE PARAGUAÇU PAULISTA									190	230.000,00		
	010101	CÂMARA MUNICIPAL											
		1001	REFORMA/AMPLIAÇÃO PRÉDIO CÂMARA MUNICIPAL										
			01	Legislativa									
				031	Ação Legislativa								
					00	A DEFINIR							
						000	A DEFINIR						
							4	DESPESAS DE CAPITAL					

0002	C.M.DA ESTÂNCIA TURISTICA DE PARAGUAÇU PAULISTA									20	218.000,00		
	010101	CÂMARA MUNICIPAL											
		2001	MANUTENÇÃO DAS ATIVIDADES LEGISLATIVAS										
			01	Legislativa									
				031	Ação Legislativa								
					00	A DEFINIR							
						000	A DEFINIR						
							4	DESPESAS DE CAPITAL					

0002	C.M.DA ESTÂNCIA TURISTICA DE PARAGUAÇU PAULISTA									20	3.402.000,00		
	010101	CÂMARA MUNICIPAL											
		2001	MANUTENÇÃO DAS ATIVIDADES LEGISLATIVAS										
			01	Legislativa									
				031	Ação Legislativa								
					00	A DEFINIR							
						000	A DEFINIR						
							3	DESPESAS CORRENTES					

P.M. EST. TURIST. DE PARAGUAÇU PTA - SP

Page 2 of 67

LEI DE DIRETRIZES ORÇAMENTÁRIAS

ANEXO DE METAS FISCAIS

PROGRAMAS, METAS E AÇÕES (LDO INICIAL 2018)

Lei: 0000, Data: 26/05/2017

2018

0002	C.M.DA ESTÂNCIA TURISTICA DE PARAGUAÇU PAULISTA	100	40.000,00
------	---	-----	-----------

010101	CÂMARA MUNICIPAL
--------	------------------

2002	MANUTENÇÃO DA PROPAGANDA E PUBLICIDADE LEGAL
------	--

01	Legislativa
----	-------------

031	Ação Legislativa
-----	------------------

00	A DEFINIR
----	-----------

000	A DEFINIR
-----	-----------

3	DESPESAS CORRENTES
---	--------------------

0002	C.M.DA ESTÂNCIA TURISTICA DE PARAGUAÇU PAULISTA	100	10.000,00
------	---	-----	-----------

010101	CÂMARA MUNICIPAL
--------	------------------

2003	MANUTENÇÃO DA PROPAGANDA E PUBLICIDADE INSTITUCIONAL
------	--

01	Legislativa
----	-------------

031	Ação Legislativa
-----	------------------

00	A DEFINIR
----	-----------

000	A DEFINIR
-----	-----------

3	DESPESAS CORRENTES
---	--------------------

Total Geral do Programa:

3.900.000,00

Page 3 of 67

ANEXO DE METAS FISCAIS

2018

Lei: 0000, Data: 26/05/2017

Programa	Descrição									
0002	COORDENAÇÃO SUPERIOR									
Metas										
	Indicadores					Unidade de Medida			Índice Recente	Índice Futuro
	MANUTENÇÃO GERAL					%			100	100
Ações										
Entidade	Unid.Orçam.	Proj.Ativ.	Função	SubFunção	FonGrupo	FonCódigo	Categoria		Meta	Valor
0001	PREFEITURA MUNICIPAL DA ESTANCIA TURISTICA DE PARAGUAÇU PTA.								200	10.000,00
	020201	GABINETE DO PREFEITO								
		1002	REFORMA/AMPLIAÇÃO PAÇO MUNICIPAL							
			04	Administração						
				122	Administração Geral					
					00	A DEFINIR				
						000	A DEFINIR			
							4	DESPESAS DE CAPITAL		

0001	PREFEITURA MUNICIPAL DA ESTANCIA TURISTICA DE PARAGUAÇU PTA.								100	250.000,00
	020201	GABINETE DO PREFEITO								
		2002	MANUTENÇÃO DA PROPAGANDA E PUBLICIDADE LEGAL							
			04	Administração						
				122	Administração Geral					
					00	A DEFINIR				
						000	A DEFINIR			
							3	DESPESAS CORRENTES		

0001	PREFEITURA MUNICIPAL DA ESTANCIA TURISTICA DE PARAGUAÇU PTA.								100	200.000,00
	020201	GABINETE DO PREFEITO								
		2003	MANUTENÇÃO DA PROPAGANDA E PUBLICIDADE INSTITUCIONAL							
			04	Administração						
				122	Administração Geral					
					00	A DEFINIR				
						000	A DEFINIR			
							3	DESPESAS CORRENTES		

P.M. EST. TURIST. DE PARAGUAÇU PTA - SP

Page 4 of 67

LEI DE DIRETRIZES ORÇAMENTÁRIAS

ANEXO DE METAS FISCAIS

PROGRAMAS, METAS E AÇÕES (LDO INICIAL 2018)

Lei: 0000, Data: 26/05/2017

2018

0001	PREFEITURA MUNICIPAL DA ESTANCIA TURISTICA DE PARAGUAÇU PTA.	100	10.000,00
020201	GABINETE DO PREFEITO		
2004	MANUTENÇÃO DO SERVIÇOS DE GABINETE		
04	Administração		
122	Administração Geral		
00	A DEFINIR		
000	A DEFINIR		
4	DESPESAS DE CAPITAL		
<hr/>			
0001	PREFEITURA MUNICIPAL DA ESTANCIA TURISTICA DE PARAGUAÇU PTA.	100	697.500,00
020201	GABINETE DO PREFEITO		
2004	MANUTENÇÃO DO SERVIÇOS DE GABINETE		
04	Administração		
122	Administração Geral		
00	A DEFINIR		
000	A DEFINIR		
3	DESPESAS CORRENTES		
<hr/>			
0001	PREFEITURA MUNICIPAL DA ESTANCIA TURISTICA DE PARAGUAÇU PTA.	100	100.000,00
020201	GABINETE DO PREFEITO		
2005	CIVAP - CONSÓRCIO INTERMUNICIPAL		
04	Administração		
122	Administração Geral		
00	A DEFINIR		
000	A DEFINIR		
3	DESPESAS CORRENTES		
<hr/>			
0001	PREFEITURA MUNICIPAL DA ESTANCIA TURISTICA DE PARAGUAÇU PTA.	100	1.372.800,00
020202	SECRETARIA		
2006	MANUTENÇÃO DO SERVIÇOS DA SECRETARIA		
04	Administração		
122	Administração Geral		
00	A DEFINIR		
000	A DEFINIR		
3	DESPESAS CORRENTES		
<hr/>			

P.M. EST. TURIST. DE PARAGUAÇU PTA - SP

Page 5 of 67

LEI DE DIRETRIZES ORÇAMENTÁRIAS

ANEXO DE METAS FISCAIS

PROGRAMAS, METAS E AÇÕES (LDO INICIAL 2018)

Lei: 0000, Data: 26/05/2017

2018

0001	PREFEITURA MUNICIPAL DA ESTANCIA TURISTICA DE PARAGUAÇU PTA.	100	252.500,00
020203	JUNTA DE ALISTAMENTO MILITAR		
2007	MANUTENÇÃO DA JUNTA MILITAR E TIRO DE GUERRA		
04	Administração		
122	Administração Geral		
00	A DEFINIR		
000	A DEFINIR		
3	DESPESES CORRENTES		
<hr/>			
0001	PREFEITURA MUNICIPAL DA ESTANCIA TURISTICA DE PARAGUAÇU PTA.	150	25.000,00
020204	DEFESA CONTRA SINISTROS		
1003	REFORMA/AMPLIAÇÃO PRÉDIO CORPO DE BOMBEIROS		
04	Administração		
122	Administração Geral		
00	A DEFINIR		
000	A DEFINIR		
4	DESPESES DE CAPITAL		
<hr/>			
0001	PREFEITURA MUNICIPAL DA ESTANCIA TURISTICA DE PARAGUAÇU PTA.	100	74.750,00
020204	DEFESA CONTRA SINISTROS		
2008	MANUTENÇÃO DO CORPO DE BOMBEIROS		
04	Administração		
122	Administração Geral		
00	A DEFINIR		
000	A DEFINIR		
4	DESPESES DE CAPITAL		
<hr/>			
0001	PREFEITURA MUNICIPAL DA ESTANCIA TURISTICA DE PARAGUAÇU PTA.	100	235.850,00
020204	DEFESA CONTRA SINISTROS		
2008	MANUTENÇÃO DO CORPO DE BOMBEIROS		
04	Administração		
122	Administração Geral		
00	A DEFINIR		
000	A DEFINIR		
3	DESPESES CORRENTES		
<hr/>			

P.M. EST. TURIST. DE PARAGUAÇU PTA - SP

Page 6 of 67

LEI DE DIRETRIZES ORÇAMENTÁRIAS

ANEXO DE METAS FISCAIS

PROGRAMAS, METAS E AÇÕES (LDO INICIAL 2018)

Lei: 0000, Data: 26/05/2017

2018

0001	PREFEITURA MUNICIPAL DA ESTANCIA TURISTICA DE PARAGUAÇU PTA.	100	86.000,00
020205	SISTEMA DE CONTROLE INTERNO		
2090	MANUTENÇÃO DO SISTEMA DE CONTROLE INTERNO		
04	Administração		
124	Controle Interno		
00	A DEFINIR		
000	A DEFINIR		
3	DESPESAS CORRENTES		

0001	PREFEITURA MUNICIPAL DA ESTANCIA TURISTICA DE PARAGUAÇU PTA.	100	5.000,00
021601	DIRETORIA DO DEPARTAMENTO		
2009	MANUTENÇÃO DA DIRETORIA DE PLANEJAMENTO		
04	Administração		
122	Administração Geral		
00	A DEFINIR		
000	A DEFINIR		
4	DESPESAS DE CAPITAL		

0001	PREFEITURA MUNICIPAL DA ESTANCIA TURISTICA DE PARAGUAÇU PTA.	100	203.000,00
021601	DIRETORIA DO DEPARTAMENTO		
2009	MANUTENÇÃO DA DIRETORIA DE PLANEJAMENTO		
04	Administração		
122	Administração Geral		
00	A DEFINIR		
000	A DEFINIR		
3	DESPESAS CORRENTES		

0001	PREFEITURA MUNICIPAL DA ESTANCIA TURISTICA DE PARAGUAÇU PTA.	100	240.000,00
021601	DIRETORIA DO DEPARTAMENTO		
2010	MANUTENÇÃO REDE DE FIBRA OPTICA - CIDADE DIGITAL		
04	Administração		
122	Administração Geral		
00	A DEFINIR		
000	A DEFINIR		
4	DESPESAS DE CAPITAL		

P.M. EST. TURIST. DE PARAGUAÇU PTA - SP

Page 7 of 67

LEI DE DIRETRIZES ORÇAMENTÁRIAS

ANEXO DE METAS FISCAIS

PROGRAMAS, METAS E AÇÕES (LDO INICIAL 2018)

Lei: 0000, Data: 26/05/2017

2018

0001	PREFEITURA MUNICIPAL DA ESTANCIA TURISTICA DE PARAGUAÇU PTA.	100	5.000,00
------	--	-----	----------

021801	DIRETORIA DO DEPARTAMENTO
--------	---------------------------

2011	MANUTENÇÃO DA DIRETORIA DE RECURSOS HUMANOS
------	---

04	Administração
----	---------------

122	Administração Geral
-----	---------------------

00	A DEFINIR
----	-----------

000	A DEFINIR
-----	-----------

4	DESPESAS DE CAPITAL
---	---------------------

0001	PREFEITURA MUNICIPAL DA ESTANCIA TURISTICA DE PARAGUAÇU PTA.	100	87.500,00
------	--	-----	-----------

021801	DIRETORIA DO DEPARTAMENTO
--------	---------------------------

2011	MANUTENÇÃO DA DIRETORIA DE RECURSOS HUMANOS
------	---

04	Administração
----	---------------

122	Administração Geral
-----	---------------------

00	A DEFINIR
----	-----------

000	A DEFINIR
-----	-----------

3	DESPESAS CORRENTES
---	--------------------

Total Geral do Programa:

3.854.900,00

Page 8 of 67

ANEXO DE METAS FISCAIS

2018

Lei: 0000, Data: 26/05/2017

Programa	Descrição									
0003	ATENDIMENTO COM QUALIDADE									
Metas										
	Indicadores					Unidade de Medida			Índice Recente	Índice Futuro
	METROS A CONSTRUIR					M2	METRO QUADRADO		0	160000
	MANUTENÇÃO GERAL					%	PERCENTUAL		100	100
Ações										
Entidade	Unid.Orçam.	Proj.Ativ.	Função	SubFunção	FonGrupo	FonCódigo	Categoria		Meta	Valor
0001	PREFEITURA MUNICIPAL DA ESTANCIA TURISTICA DE PARAGUAÇU PTA.								100	35.000,00
	020301	DIRETORIA DO DEPARTAMENTO - DEAF								
		2012	MANUTENÇÃO DA DIRETORIA DE ADMINISTRAÇÃO E FINANÇAS							
			04	Administração						
				122	Administração Geral					
					00	A DEFINIR				
						000	A DEFINIR			
							4	DESPESAS DE CAPITAL		

0001	PREFEITURA MUNICIPAL DA ESTANCIA TURISTICA DE PARAGUAÇU PTA.								100	3.033.500,00
	020301	DIRETORIA DO DEPARTAMENTO - DEAF								
		2012	MANUTENÇÃO DA DIRETORIA DE ADMINISTRAÇÃO E FINANÇAS							
			04	Administração						
				122	Administração Geral					
					00	A DEFINIR				
						000	A DEFINIR			
							3	DESPESAS CORRENTES		

0001	PREFEITURA MUNICIPAL DA ESTANCIA TURISTICA DE PARAGUAÇU PTA.								100	134.500,00
	020302	DEPENDENCIAS - DEAF								
		2013	MANUTENÇÃO DAS DEPENDENCIAS DA DIRETORIA - DEAF							
			04	Administração						
				122	Administração Geral					
					00	A DEFINIR				
						000	A DEFINIR			
							3	DESPESAS CORRENTES		

P.M. EST. TURIST. DE PARAGUAÇU PTA - SP

Page 9 of 67

LEI DE DIRETRIZES ORÇAMENTÁRIAS

ANEXO DE METAS FISCAIS

PROGRAMAS, METAS E AÇÕES (LDO INICIAL 2018)

Lei: 0000, Data: 26/05/2017

2018

0001	PREFEITURA MUNICIPAL DA ESTANCIA TURISTICA DE PARAGUAÇU PTA.	100	83.000,00
020303	FUNDIP - FUNDO MUNICIPAL DE ILUMINÇÃO PÚBLICA		
1004	ILUMINAÇÃO PUBLICA		
04	Administração		
122	Administração Geral		
00	A DEFINIR		
000	A DEFINIR		
4	DESPESAS DE CAPITAL		
<hr/>			
0001	PREFEITURA MUNICIPAL DA ESTANCIA TURISTICA DE PARAGUAÇU PTA.	100	2.100.000,00
020303	FUNDIP - FUNDO MUNICIPAL DE ILUMINÇÃO PÚBLICA		
2014	MANUTENÇÃO ILUMINAÇÃO PÚBLICA - FUNDIP		
04	Administração		
122	Administração Geral		
00	A DEFINIR		
000	A DEFINIR		
3	DESPESAS CORRENTES		
<hr/>			
0001	PREFEITURA MUNICIPAL DA ESTANCIA TURISTICA DE PARAGUAÇU PTA.	160000	5.000,00
021701	DIRETORIA DO DEPARTAMENTO		
1033	CONSTRUÇÃO DO DISTRITO INDUSTRIAL II		
04	Administração		
122	Administração Geral		
00	A DEFINIR		
000	A DEFINIR		
4	DESPESAS DE CAPITAL		
<hr/>			
0001	PREFEITURA MUNICIPAL DA ESTANCIA TURISTICA DE PARAGUAÇU PTA.	100	5.000,00
021701	DIRETORIA DO DEPARTAMENTO		
2015	MANUTENÇÃO DA DIRETORIA DE INDUSTRIA, COMERCIO E SERVIÇOS		
04	Administração		
122	Administração Geral		
00	A DEFINIR		
000	A DEFINIR		
4	DESPESAS DE CAPITAL		
<hr/>			

P.M. EST. TURIST. DE PARAGUAÇU PTA - SP

Page 10 of 67

LEI DE DIRETRIZES ORÇAMENTÁRIAS

ANEXO DE METAS FISCAIS

PROGRAMAS, METAS E AÇÕES (LDO INICIAL 2018)

Lei: 0000, Data: 26/05/2017

2018

0001	PREFEITURA MUNICIPAL DA ESTANCIA TURISTICA DE PARAGUAÇU PTA.	100	205.000,00
------	--	-----	------------

021701	DIRETORIA DO DEPARTAMENTO
--------	---------------------------

2015	MANUTENÇÃO DA DIRETORIA DE INDUSTRIA, COMERCIO E SERVIÇOS
------	---

04	Administração
----	---------------

122	Administração Geral
-----	---------------------

00	A DEFINIR
----	-----------

000	A DEFINIR
-----	-----------

3	DESPESAS CORRENTES
---	--------------------

0001	PREFEITURA MUNICIPAL DA ESTANCIA TURISTICA DE PARAGUAÇU PTA.	100	60.000,00
------	--	-----	-----------

021701	DIRETORIA DO DEPARTAMENTO
--------	---------------------------

2016	MANUTENÇÃO DO PROGRAMA DE DESENVOLVIMENTO ECOMONICO E SOCIAL
------	--

04	Administração
----	---------------

122	Administração Geral
-----	---------------------

00	A DEFINIR
----	-----------

000	A DEFINIR
-----	-----------

3	DESPESAS CORRENTES
---	--------------------

Total Geral do Programa:

5.661.000,00

Page 11 of 67

ANEXO DE METAS FISCAIS

2018

Lei: 0000, Data: 26/05/2017

Programa	Descrição									
0004	SERVIÇOS GERAIS À COMUNIDADE									
Metas										
	Indicadores								Unidade de Medida	
	AREA A CONSTRUIR									
	METROS A CONSTRUIR									
	VEICULOS LEVES NOVOS									
	MAQUINAS PESADAS NOVAS									
	CAMINHÕES NOVOS									
	MANUTENÇÃO GERAL									
Ações										
	Entidade	Unid.Orçam.	Proj.Ativ.	Função	SubFunção	FonGrupo	FonCódigo	Categoria	Meta	Valor
0001	PREFEITURA MUNICIPAL DA ESTANCIA TURISTICA DE PARAGUAÇU PTA.								100	10.000,00
	020401	DIRETORIA DO DEPARTAMENTO - DOSP								
		2017	MANUTENÇÃO DA DIRETORIA DE OBRAS E SERVIÇOS PUBLICOS							
			04	Administração						
				122	Administração Geral					
					00	A DEFINIR				
						000	A DEFINIR			
							4	DESPESAS DE CAPITAL		

0001	PREFEITURA MUNICIPAL DA ESTANCIA TURISTICA DE PARAGUAÇU PTA.								100	1.038.500,00
	020401	DIRETORIA DO DEPARTAMENTO - DOSP								
		2017	MANUTENÇÃO DA DIRETORIA DE OBRAS E SERVIÇOS PUBLICOS							
			04	Administração						
				122	Administração Geral					
					00	A DEFINIR				
						000	A DEFINIR			
							3	DESPESAS CORRENTES		

P.M. EST. TURIST. DE PARAGUAÇU PTA - SP

Page 12 of 67

LEI DE DIRETRIZES ORÇAMENTÁRIAS

ANEXO DE METAS FISCAIS

PROGRAMAS, METAS E AÇÕES (LDO INICIAL 2018)

Lei: 0000, Data: 26/05/2017

2018

0001	PREFEITURA MUNICIPAL DA ESTANCIA TURISTICA DE PARAGUAÇU PTA.	100	882.000,00
020402	LOGRADOUROS PÚBLICOS		
1005	PAVIMENTAÇÃO, GUIAS E SARJETAS		
15	Urbanismo		
451	Infra-Estrutura Urbana		
00	A DEFINIR		
000	A DEFINIR		
4	DESPESAS DE CAPITAL		

0001	PREFEITURA MUNICIPAL DA ESTANCIA TURISTICA DE PARAGUAÇU PTA.	100	11.500,00
020402	LOGRADOUROS PÚBLICOS		
1006	CONTROLE DE EROSÃO URBANA		
15	Urbanismo		
451	Infra-Estrutura Urbana		
00	A DEFINIR		
000	A DEFINIR		
4	DESPESAS DE CAPITAL		

0001	PREFEITURA MUNICIPAL DA ESTANCIA TURISTICA DE PARAGUAÇU PTA.	2	25.000,00
020402	LOGRADOUROS PÚBLICOS		
1008	REFORMA/ADEQUAÇÃO DE PRÉDIOS PUBLICOS		
15	Urbanismo		
451	Infra-Estrutura Urbana		
00	A DEFINIR		
000	A DEFINIR		
4	DESPESAS DE CAPITAL		

0001	PREFEITURA MUNICIPAL DA ESTANCIA TURISTICA DE PARAGUAÇU PTA.	100	3.856.000,00
020402	LOGRADOUROS PÚBLICOS		
2018	MANUTENÇÃO DE LOGRADOUROS PUBLICOS		
15	Urbanismo		
452	Serviços Urbanos		
00	A DEFINIR		
000	A DEFINIR		
3	DESPESAS CORRENTES		

Page 13 of 67

ANEXO DE METAS FISCAIS

Lei: 0000, Data: 26/05/2017

2018

0001	PREFEITURA MUNICIPAL DA ESTANCIA TURISTICA DE PARAGUAÇU PTA.	100	10.000,00
020402	LOGRADOUROS PÚBLICOS		
2018	MANUTENÇÃO DE LOGRADOUROS PUBLICOS		
15	Urbanismo		
452	Serviços Urbanos		
00	A DEFINIR		
000	A DEFINIR		
4	DESPESAS DE CAPITAL		
<hr/>			
0001	PREFEITURA MUNICIPAL DA ESTANCIA TURISTICA DE PARAGUAÇU PTA.	650	5.000,00
020403	CEMITÉRIO E DIVISÃO SERVIÇOS FUNERÁRIOS		
1031	REFORMA/AMPLIAÇÃO CEMITÉRIO MUNICIPAL		
15	Urbanismo		
452	Serviços Urbanos		
00	A DEFINIR		
000	A DEFINIR		
4	DESPESAS DE CAPITAL		
<hr/>			
0001	PREFEITURA MUNICIPAL DA ESTANCIA TURISTICA DE PARAGUAÇU PTA.	100	10.000,00
020403	CEMITÉRIO E DIVISÃO SERVIÇOS FUNERÁRIOS		
2019	MANUTENÇÃO DO SERVIÇO FUNERARIO		
15	Urbanismo		
452	Serviços Urbanos		
00	A DEFINIR		
000	A DEFINIR		
4	DESPESAS DE CAPITAL		
<hr/>			
0001	PREFEITURA MUNICIPAL DA ESTANCIA TURISTICA DE PARAGUAÇU PTA.	100	598.305,00
020403	CEMITÉRIO E DIVISÃO SERVIÇOS FUNERÁRIOS		
2019	MANUTENÇÃO DO SERVIÇO FUNERARIO		
15	Urbanismo		
452	Serviços Urbanos		
00	A DEFINIR		
000	A DEFINIR		
3	DESPESAS CORRENTES		

P.M. EST. TURIST. DE PARAGUAÇU PTA - SP

Page 14 of 67

LEI DE DIRETRIZES ORÇAMENTÁRIAS**ANEXO DE METAS FISCAIS****PROGRAMAS, METAS E AÇÕES (LDO INICIAL 2018)****Lei: 0000, Data: 26/05/2017****2018**

0001	PREFEITURA MUNICIPAL DA ESTANCIA TURISTICA DE PARAGUAÇU PTA.	100	30.000,00
020404	SERVIÇOS ESTRADAS E RODAGENS MUNICIPAIS - SERM		
1010	REFORMA/RECUPERAÇÃO PONTES E ESTRADAS VICINAIS		
26	Transporte		
782	Transporte Rodoviário		
00	A DEFINIR		
000	A DEFINIR		
4	DESPESAS DE CAPITAL		
<hr/>			
0001	PREFEITURA MUNICIPAL DA ESTANCIA TURISTICA DE PARAGUAÇU PTA.	100	5.000,00
020404	SERVIÇOS ESTRADAS E RODAGENS MUNICIPAIS - SERM		
1032	RODOANEL MUNICIPAL		
26	Transporte		
782	Transporte Rodoviário		
00	A DEFINIR		
000	A DEFINIR		
4	DESPESAS DE CAPITAL		
<hr/>			
0001	PREFEITURA MUNICIPAL DA ESTANCIA TURISTICA DE PARAGUAÇU PTA.	100	10.000,00
020404	SERVIÇOS ESTRADAS E RODAGENS MUNICIPAIS - SERM		
2020	MANUTENÇÃO DOS SERVIÇOS ESTRADAS RODAGENS MUNICIPAIS		
26	Transporte		
782	Transporte Rodoviário		
00	A DEFINIR		
000	A DEFINIR		
4	DESPESAS DE CAPITAL		
<hr/>			
0001	PREFEITURA MUNICIPAL DA ESTANCIA TURISTICA DE PARAGUAÇU PTA.	100	1.517.000,00
020404	SERVIÇOS ESTRADAS E RODAGENS MUNICIPAIS - SERM		
2020	MANUTENÇÃO DOS SERVIÇOS ESTRADAS RODAGENS MUNICIPAIS		
26	Transporte		
782	Transporte Rodoviário		
00	A DEFINIR		
000	A DEFINIR		
3	DESPESAS CORRENTES		
<hr/>			
Total Geral do Programa:			8.008.305,00

Page 15 of 67

ANEXO DE METAS FISCAIS

Lei: 0000, Data: 26/05/2017

2018

Programa	Descrição									
0005	DESENVOLVIMENTO URBANO E HABITACIONAL									
Metas										
	Indicadores					Unidade de Medida			Índice Recente	Índice Futuro
	PROJETOS HABITACIONAIS					UN	UNIDADE		0	1
	REVITALIZAÇÃO DE PRAÇAS PUBLICAS					UN	UNIDADE		0	5
Ações										
Entidade	Unid.Orçam.	Proj.Ativ.	Função	SubFunção	FonGrupo	FonCódigo	Categoria		Meta	Valor
0001	PREFEITURA MUNICIPAL DA ESTANCIA TURISTICA DE PARAGUAÇU PTA.								100	148.000,00
	021901	DIRETORIA DE URBANISMO E HABITAÇÃO								
		2021	MANUTENÇÃO DIRETORIA DE URBANISMO E HABITAÇÃO							
			04	Administração						
				122	Administração Geral					
					00	A DEFINIR				
						000	A DEFINIR			
							3	DESPESAS CORRENTES		

0001	PREFEITURA MUNICIPAL DA ESTANCIA TURISTICA DE PARAGUAÇU PTA.								100	5.000,00
	021902	DIVISÃO DE URBANISMO								
		1011	MODERNIZAÇÃO DE PRAÇAS E JARDINS							
			15	Urbanismo						
				451	Infra-Estrutura Urbana					
					00	A DEFINIR				
						000	A DEFINIR			
							4	DESPESAS DE CAPITAL		

0001	PREFEITURA MUNICIPAL DA ESTANCIA TURISTICA DE PARAGUAÇU PTA.								100	10.000,00
	021902	DIVISÃO DE URBANISMO								
		1028	MANUTENÇÃO LOGRADOUROS PUBLICOS - URBANISNO							
			15	Urbanismo						
				451	Infra-Estrutura Urbana					
					00	A DEFINIR				
						000	A DEFINIR			
							4	DESPESAS DE CAPITAL		

P.M. EST. TURIST. DE PARAGUAÇU PTA - SP

Page 16 of 67

LEI DE DIRETRIZES ORÇAMENTÁRIAS

ANEXO DE METAS FISCAIS

PROGRAMAS, METAS E AÇÕES (LDO INICIAL 2018)

Lei: 0000, Data: 26/05/2017

2018

0001 PREFEITURA MUNICIPAL DA ESTANCIA TURISTICA DE PARAGUAÇU PTA.

50

5.000,00

021903 DIVISÃO DE HABITAÇÃO

1012 CONSTRUÇÃO DE UNIDADES HABITACIONAIS/DESFAVELAMENTO

16 Habitação

482 Habitação Urbana

00 A DEFINIR

000 A DEFINIR

4 DESPESAS DE CAPITAL

Total Geral do Programa:

168.000,00

Page 17 of 67

ANEXO DE METAS FISCAIS

Lei: 0000, Data: 26/05/2017

2018

Programa	Descrição									
0006	DESENVOLVIMENTO RURAL									
Metas										
	Indicadores					Unidade de Medida			Índice Recente	Índice Futuro
	MANUTENÇÃO GERAL					%	PERCENTUAL		100	100
	APOIO ASSOCIAÇÃO DE PRODUTORES					%	PERCENTUAL		100	100
Ações										
Entidade	Unid.Orçam.	Proj.Ativ.	Função	SubFunção	FonGrupo	FonCódigo	Categoria		Meta	Valor
0001	PREFEITURA MUNICIPAL DA ESTANCIA TURISTICA DE PARAGUAÇU PTA.								8	5.000,00
	020501	DIVISÃO AGRICULTURA E ABASTECIMENTO - DEAA								
		1013	AQUISIÇÃO DE EQUIPAMENTOS AGRICOLAS E MATERIAIS PERMANENTE							
			20	Agricultura						
				606	Extensão Rural					
					00	A DEFINIR				
						000	A DEFINIR			
							4	DESPESAS DE CAPITAL		

0001	PREFEITURA MUNICIPAL DA ESTANCIA TURISTICA DE PARAGUAÇU PTA.								50	5.000,00
	020501	DIVISÃO AGRICULTURA E ABASTECIMENTO - DEAA								
		1026	REFORMA/AMPLIAÇÃO DO MATADOURO MUNICIPAL							
			20	Agricultura						
				606	Extensão Rural					
					00	A DEFINIR				
						000	A DEFINIR			
							4	DESPESAS DE CAPITAL		

0001	PREFEITURA MUNICIPAL DA ESTANCIA TURISTICA DE PARAGUAÇU PTA.								100	207.000,00
	020501	DIVISÃO AGRICULTURA E ABASTECIMENTO - DEAA								
		2022	MANUTENÇÃO DIRETORIA DE AGRICULTURA E ABASTECIMENTO							
			20	Agricultura						
				606	Extensão Rural					
					00	A DEFINIR				
						000	A DEFINIR			
							3	DESPESAS CORRENTES		

P.M. EST. TURIST. DE PARAGUAÇU PTA - SP

Page 18 of 67

LEI DE DIRETRIZES ORÇAMENTÁRIAS**ANEXO DE METAS FISCAIS****PROGRAMAS, METAS E AÇÕES (LDO INICIAL 2018)****Lei: 0000, Data: 26/05/2017****2018**

0001	PREFEITURA MUNICIPAL DA ESTANCIA TURISTICA DE PARAGUAÇU PTA.	100	37.000,00
020501	DIVISÃO AGRICULTURA E ABASTECIMENTO - DEAA		
2023	MANUTENÇÃO DO VIVEIRO MUNICIPAL		
18	Gestão Ambiental		
542	Controle Ambiental		
00	A DEFINIR		
000	A DEFINIR		
3	DESPESAS CORRENTES		
<hr/>			
0001	PREFEITURA MUNICIPAL DA ESTANCIA TURISTICA DE PARAGUAÇU PTA.	100	3.000,00
020501	DIVISÃO AGRICULTURA E ABASTECIMENTO - DEAA		
2080	MANUTENÇÃO JARDINS E JARDINAGEM		
20	Agricultura		
606	Extensão Rural		
00	A DEFINIR		
000	A DEFINIR		
4	DESPESAS DE CAPITAL		
<hr/>			
0001	PREFEITURA MUNICIPAL DA ESTANCIA TURISTICA DE PARAGUAÇU PTA.	100	98.000,00
020501	DIVISÃO AGRICULTURA E ABASTECIMENTO - DEAA		
2080	MANUTENÇÃO JARDINS E JARDINAGEM		
20	Agricultura		
606	Extensão Rural		
00	A DEFINIR		
000	A DEFINIR		
3	DESPESAS CORRENTES		
<hr/>			
0001	PREFEITURA MUNICIPAL DA ESTANCIA TURISTICA DE PARAGUAÇU PTA.	100	5.000,00
020501	DIVISÃO AGRICULTURA E ABASTECIMENTO - DEAA		
2081	MANUTENÇÃO MATADOURO MUNICIPAL		
20	Agricultura		
606	Extensão Rural		
00	A DEFINIR		
000	A DEFINIR		
4	DESPESAS DE CAPITAL		
<hr/>			

P.M. EST. TURIST. DE PARAGUAÇU PTA - SP

Page 19 of 67

LEI DE DIRETRIZES ORÇAMENTÁRIAS

ANEXO DE METAS FISCAIS

PROGRAMAS, METAS E AÇÕES (LDO INICIAL 2018)

Lei: 0000, Data: 26/05/2017

2018

0001 PREFEITURA MUNICIPAL DA ESTANCIA TURISTICA DE PARAGUAÇU PTA.

100 500.100,00

020501 DIVISÃO AGRICULTURA E ABASTECIMENTO - DEAA

2081 MANUTENÇÃO MATADOURO MUNICIPAL

20 Agricultura

606 Extensão Rural

00 A DEFINIR

000 A DEFINIR

3 DESPESAS CORRENTES

Total Geral do Programa:

860.100,00

Page 20 of 67

ANEXO DE METAS FISCAIS

2018

Lei: 0000, Data: 26/05/2017

Metas

Ações

Entidade	Unid.Orçam.	Proj.Ativ.	Função	SubFunção	FonGrupo	FonCódigo	Categoria	Meta	Valor
0001	PREFEITURA MUNICIPAL DA ESTANCIA TURISTICA DE PARAGUAÇU PTA.							100	65.000,00
	021001	FUNDO MUNICIPAL DE SAÚDE - DESA							
		2024	IMPLEMENTAÇÃO UBS						
			10	Saúde					
				301	Atenção Básica				
					00	A DEFINIR			
						000	A DEFINIR		
							4	DESPESAS DE CAPITAL	
<hr/>									
0001	PREFEITURA MUNICIPAL DA ESTANCIA TURISTICA DE PARAGUAÇU PTA.							100	7.383.020,00
	021001	FUNDO MUNICIPAL DE SAÚDE - DESA							
		2024	IMPLEMENTAÇÃO UBS						
			10	Saúde					
				301	Atenção Básica				
					00	A DEFINIR			
						000	A DEFINIR		
							3	DESPESAS CORRENTES	

P.M. EST. TURIST. DE PARAGUAÇU PTA - SP

Page 21 of 67

LEI DE DIRETRIZES ORÇAMENTÁRIAS

ANEXO DE METAS FISCAIS

PROGRAMAS, METAS E AÇÕES (LDO INICIAL 2018)

Lei: 0000, Data: 26/05/2017

2018

0001 PREFEITURA MUNICIPAL DA ESTANCIA TURISTICA DE PARAGUAÇU PTA. 100 65.000,00

021001 FUNDO MUNICIPAL DE SAÚDE - DESA

2025 DEPARTAMENTO PSF

10 Saúde

301 Atenção Básica

00 A DEFINIR

000 A DEFINIR

4 DESPESAS DE CAPITAL

0001 PREFEITURA MUNICIPAL DA ESTANCIA TURISTICA DE PARAGUAÇU PTA. 100 5.325.000,00

021001 FUNDO MUNICIPAL DE SAÚDE - DESA

2025 DEPARTAMENTO PSF

10 Saúde

301 Atenção Básica

00 A DEFINIR

000 A DEFINIR

3 DESPESAS CORRENTES

0001 PREFEITURA MUNICIPAL DA ESTANCIA TURISTICA DE PARAGUAÇU PTA. 100 114.200,00

021001 FUNDO MUNICIPAL DE SAÚDE - DESA

2088 MAIS MÉDICOS

10 Saúde

301 Atenção Básica

00 A DEFINIR

000 A DEFINIR

3 DESPESAS CORRENTES

Total Geral do Programa:

12.952.220,00

P.M. EST. TURIST. DE PARAGUAÇU PTA - SP

Page 22 of 67

LEI DE DIRETRIZES ORÇAMENTÁRIAS

ANEXO DE METAS FISCAIS

PROGRAMAS, METAS E AÇÕES (LDO INICIAL 2018)

Lei: 0000, Data: 26/05/2017

2018

Programa	Descrição									
0018	ASSISTÊNCIA FARMACÊUTICA									
Metas										
Indicadores						Unidade de Medida		Índice Recente	Índice Futuro	
CONTRATOS CONTROLE DE QUALIDADE						UN	UNIDADE	2	2	
DISPENSAÇÃO DE MEDICAMENTOS						UN	UNIDADE	1	2	
USUÁRIOS CADASTRADOS HIPERDIA						%	PERCENTUAL	65	65	
Ações										
Entidade	Unid.Orçam.	Proj.Ativ.	Função	SubFunção	FonGrupo	FonCódigo	Categoria		Meta	Valor
0001	PREFEITURA MUNICIPAL DA ESTANCIA TURISTICA DE PARAGUAÇU PTA.								100	10.000,00
	021001	FUNDO MUNICIPAL DE SAÚDE - DESA								
		2026	OPERAÇÃO DE ASSISTÊNCIA FARMACÊUTICA							
			10	Saúde						
				303	Suporte Profilático e Terapêutico					
					00	A DEFINIR				
						000	A DEFINIR			
							4	DESPESAS DE CAPITAL		

0001	PREFEITURA MUNICIPAL DA ESTANCIA TURISTICA DE PARAGUAÇU PTA.								100	2.040.500,00
	021001	FUNDO MUNICIPAL DE SAÚDE - DESA								
		2026	OPERAÇÃO DE ASSISTÊNCIA FARMACÊUTICA							
			10	Saúde						
				303	Suporte Profilático e Terapêutico					
					00	A DEFINIR				
						000	A DEFINIR			
							3	DESPESAS CORRENTES		

Total Geral do Programa:									2.050.500,00	

Page 23 of 67

ANEXO DE METAS FISCAIS

2018

Lei: 0000, Data: 26/05/2017

Programa	Descrição									
0019	RETAGUARDA PARA O SUS									
Metas										
	Indicadores					Unidade de Medida			Índice Recente	Índice Futuro
	ATENDIMENTOS DE MÉDIA E ALTA COMPLEXIDADE				%	PERCENTUAL			50	50
	ATEDIMENTO PACIENTES FORA DO DOMICILIO				UN	UNIDADE			100	100
	ITERNAÇÕES				UN	UNIDADE			306	250
	EXAMES LABORATORIAIS REALIZADOS				UN	UNIDADE			81149	81149
Ações										
Entidade	Unid.Orçam.	Proj.Ativ.	Função	SubFunção	FonGrupo	FonCódigo	Categoria		Meta	Valor
0001	PREFEITURA MUNICIPAL DA ESTANCIA TURISTICA DE PARAGUAÇU PTA.								100	10.100.000,00
	021001	FUNDO MUNICIPAL DE SAÚDE - DESA								
		2027	PARCEIROS DO SUS - PRESTADORES - MÉDIA COMPLEXIDADE							
			10	Saúde						
				302	Assistência Hospitalar e Ambulatorial					
					00	A DEFINIR				
						000	A DEFINIR			
							3	DESPESAS CORRENTES		

0001	PREFEITURA MUNICIPAL DA ESTANCIA TURISTICA DE PARAGUAÇU PTA.								100	40.000,00
	021001	FUNDO MUNICIPAL DE SAÚDE - DESA								
		2028	ATENÇÃO A SAÚDE MENTAL - MÉDIA COMPLEXIDADE							
			10	Saúde						
				302	Assistência Hospitalar e Ambulatorial					
					00	A DEFINIR				
						000	A DEFINIR			
							4	DESPESAS DE CAPITAL		

0001	PREFEITURA MUNICIPAL DA ESTANCIA TURISTICA DE PARAGUAÇU PTA.								100	570.250,00
	021001	FUNDO MUNICIPAL DE SAÚDE - DESA								
		2028	ATENÇÃO A SAÚDE MENTAL - MÉDIA COMPLEXIDADE							
			10	Saúde						
				302	Assistência Hospitalar e Ambulatorial					
					00	A DEFINIR				
						000	A DEFINIR			
							3	DESPESAS CORRENTES		

P.M. EST. TURIST. DE PARAGUAÇU PTA - SP

Page 24 of 67

LEI DE DIRETRIZES ORÇAMENTÁRIAS**ANEXO DE METAS FISCAIS****PROGRAMAS, METAS E AÇÕES (LDO INICIAL 2018)****Lei: 0000, Data: 26/05/2017****2018**

0001	PREFEITURA MUNICIPAL DA ESTANCIA TURISTICA DE PARAGUAÇU PTA.	100	1.425.320,00
021001	FUNDO MUNICIPAL DE SAÚDE - DESA		
2029	CENTRAL DE REGULAÇÃO DO SISTEMA - MÉDIA COMPLEXIDADE		
10	Saúde		
302	Assistência Hospitalar e Ambulatorial		
00	A DEFINIR		
000	A DEFINIR		
3	DESPESAS CORRENTES		

0001	PREFEITURA MUNICIPAL DA ESTANCIA TURISTICA DE PARAGUAÇU PTA.	100	40.000,00
021001	FUNDO MUNICIPAL DE SAÚDE - DESA		
2030	AMBULATORIO DE ESPECIALIDADES - MÉDIA COMPLEXIDADE		
10	Saúde		
302	Assistência Hospitalar e Ambulatorial		
00	A DEFINIR		
000	A DEFINIR		
4	DESPESAS DE CAPITAL		

0001	PREFEITURA MUNICIPAL DA ESTANCIA TURISTICA DE PARAGUAÇU PTA.	100	2.170.090,00
021001	FUNDO MUNICIPAL DE SAÚDE - DESA		
2030	AMBULATORIO DE ESPECIALIDADES - MÉDIA COMPLEXIDADE		
10	Saúde		
302	Assistência Hospitalar e Ambulatorial		
00	A DEFINIR		
000	A DEFINIR		
3	DESPESAS CORRENTES		

0001	PREFEITURA MUNICIPAL DA ESTANCIA TURISTICA DE PARAGUAÇU PTA.	100	1.208.028,00
021001	FUNDO MUNICIPAL DE SAÚDE - DESA		
2031	MANUTENÇÃO DO SAMU		
10	Saúde		
302	Assistência Hospitalar e Ambulatorial		
00	A DEFINIR		
000	A DEFINIR		
3	DESPESAS CORRENTES		

P.M. EST. TURIST. DE PARAGUAÇU PTA - SP

Page 25 of 67

LEI DE DIRETRIZES ORÇAMENTÁRIAS

ANEXO DE METAS FISCAIS

PROGRAMAS, METAS E AÇÕES (LDO INICIAL 2018)

Lei: 0000, Data: 26/05/2017

2018

0001 PREFEITURA MUNICIPAL DA ESTANCIA TURISTICA DE PARAGUAÇU PTA.

100 2.500,00

021001 FUNDO MUNICIPAL DE SAÚDE - DESA

2092 MANUTENÇÃO DO UPA

10 Saúde

302 Assistência Hospitalar e Ambulatorial

00 A DEFINIR

000 A DEFINIR

3 DESPESAS CORRENTES

Total Geral do Programa:

15.556.188,00

Page 26 of 67

ANEXO DE METAS FISCAIS

2018

Lei: 0000, Data: 26/05/2017

Metas

Ações

0001	PREFEITURA MUNICIPAL DA ESTANCIA TURISTICA DE PARAGUAÇU PTA.	100	514.250,00
021001	FUNDO MUNICIPAL DE SAÚDE - DESA		
2032	AÇÕES DE VIGILÂNCIA EM SAÚDE		
10	Saúde		
304	Vigilância Sanitária		
00	A DEFINIR		
000	A DEFINIR		
3	DESPESAS CORRENTES		

P.M. EST. TURIST. DE PARAGUAÇU PTA - SP

Page 27 of 67

LEI DE DIRETRIZES ORÇAMENTÁRIAS

ANEXO DE METAS FISCAIS

PROGRAMAS, METAS E AÇÕES (LDO INICIAL 2018)

Lei: 0000, Data: 26/05/2017

2018

0001	PREFEITURA MUNICIPAL DA ESTANCIA TURISTICA DE PARAGUAÇU PTA.	100	20.000,00
------	--	-----	-----------

021001	FUNDO MUNICIPAL DE SAÚDE - DESA
--------	---------------------------------

2033	AÇÕES DE EPIDEMIOLOGIA E CONTROLE DE DOENÇAS - VE
------	---

10	Saúde
----	-------

305	Vigilância Epidemiológica
-----	---------------------------

00	A DEFINIR
----	-----------

000	A DEFINIR
-----	-----------

4	DESPESAS DE CAPITAL
---	---------------------

0001	PREFEITURA MUNICIPAL DA ESTANCIA TURISTICA DE PARAGUAÇU PTA.	100	1.408.000,00
------	--	-----	--------------

021001	FUNDO MUNICIPAL DE SAÚDE - DESA
--------	---------------------------------

2033	AÇÕES DE EPIDEMIOLOGIA E CONTROLE DE DOENÇAS - VE
------	---

10	Saúde
----	-------

305	Vigilância Epidemiológica
-----	---------------------------

00	A DEFINIR
----	-----------

000	A DEFINIR
-----	-----------

3	DESPESAS CORRENTES
---	--------------------

Total Geral do Programa:

1.957.250,00

Page 28 of 67

ANEXO DE METAS FISCAIS

Lei: 0000, Data: 26/05/2017

2018

Programa	Descrição									
0021	GESTÃO SUS MAIS EFICIENTE									
Metas										
Indicadores					Unidade de Medida		Índice Recente		Índice Futuro	
REFORMA/AMPLIAÇÃO UNIDADES SAÚDE					UN	UNIDADE	0		1	
CONSTRUÇÃO DE UNIDADES DE SAÚDE					UN	UNIDADE	0		2	
CAPACITAÇÃO SERVIDORES PÚBLICOS					%	PERCENTUAL	100		100	
CONSTRUÇÃO DE UNIDADES DE SAÚDE					UN		0		2	
Ações										
Entidade	Unid.Orçam.	Proj.Ativ.	Função	SubFunção	FonGrupo	FonCódigo	Categoria	Meta		Valor
0001	PREFEITURA MUNICIPAL DA ESTANCIA TURISTICA DE PARAGUAÇU PTA.							2		30.000,00
	021001	FUNDO MUNICIPAL DE SAÚDE - DESA								
		1014	REFORMA/AMPLIAÇÃO DE UNIDADES DE SAÚDE							
			10	Saúde						
				122	Administração Geral					
					00	A DEFINIR				
						000	A DEFINIR			
							4	DESPESAS DE CAPITAL		

0001	PREFEITURA MUNICIPAL DA ESTANCIA TURISTICA DE PARAGUAÇU PTA.							1		5.000,00
	021001	FUNDO MUNICIPAL DE SAÚDE - DESA								
		1029	CONSTRUÇÃO UNIDADES DE SAÚDE							
			10	Saúde						
				122	Administração Geral					
					00	A DEFINIR				
						000	A DEFINIR			
							4	DESPESAS DE CAPITAL		

0001	PREFEITURA MUNICIPAL DA ESTANCIA TURISTICA DE PARAGUAÇU PTA.							100		97.000,00
	021001	FUNDO MUNICIPAL DE SAÚDE - DESA								
		2034	MANUTENÇÃO DAS UNIDADES DE SAÚDE							
			10	Saúde						
				122	Administração Geral					
					00	A DEFINIR				
						000	A DEFINIR			
							3	DESPESAS CORRENTES		

P.M. EST. TURIST. DE PARAGUAÇU PTA - SP

Page 29 of 67

LEI DE DIRETRIZES ORÇAMENTÁRIAS**ANEXO DE METAS FISCAIS****PROGRAMAS, METAS E AÇÕES (LDO INICIAL 2018)****Lei: 0000, Data: 26/05/2017****2018**

0001	PREFEITURA MUNICIPAL DA ESTANCIA TURISTICA DE PARAGUAÇU PTA.	100	30.000,00
021001	FUNDO MUNICIPAL DE SAÚDE - DESA		
2035	SUPORTE ADMINISTRATIVO		
10	Saúde		
122	Administração Geral		
00	A DEFINIR		
000	A DEFINIR		
4	DESPESAS DE CAPITAL		
<hr/>			
0001	PREFEITURA MUNICIPAL DA ESTANCIA TURISTICA DE PARAGUAÇU PTA.	100	1.779.500,00
021001	FUNDO MUNICIPAL DE SAÚDE - DESA		
2035	SUPORTE ADMINISTRATIVO		
10	Saúde		
122	Administração Geral		
00	A DEFINIR		
000	A DEFINIR		
3	DESPESAS CORRENTES		
<hr/>			
0001	PREFEITURA MUNICIPAL DA ESTANCIA TURISTICA DE PARAGUAÇU PTA.	100	2.407.500,00
021001	FUNDO MUNICIPAL DE SAÚDE - DESA		
2036	MANUTENÇÃO PROGRAMA DE ALIMENTAÇÃO DO SERVIDOR		
10	Saúde		
122	Administração Geral		
00	A DEFINIR		
000	A DEFINIR		
3	DESPESAS CORRENTES		
<hr/>			
0001	PREFEITURA MUNICIPAL DA ESTANCIA TURISTICA DE PARAGUAÇU PTA.	100	7.500,00
021001	FUNDO MUNICIPAL DE SAÚDE - DESA		
2037	MANUTENÇÃO DO CONSELHO MUNICIPAL DE SAÚDE		
10	Saúde		
122	Administração Geral		
00	A DEFINIR		
000	A DEFINIR		
3	DESPESAS CORRENTES		
<hr/>			
Total Geral do Programa:			4.356.500,00

Page 30 of 67

ANEXO DE METAS FISCAIS

2018

Lei: 0000, Data: 26/05/2017

Programa	Descrição									
0007	APOIO EDUCACIONAL									
Metas										
	Indicadores								Indice Recente	Indice Futuro
	REFORMA/ADEQUAÇÃO UNIDADES ESCOLARES				UN		UNIDADE		23	8
	TRANSPORTE ESCOLAR - RENOVAÇÃO FROTA				UN		UNIDADE		28	8
	EQUIPAMENTOS - RENOVAÇÃO				%		PERCENTUAL		0	40
	ALUNOS ATENDIDOS				UN		UNIDADE		6183	6467
Ações										
Entidade	Unid.Orçam.	Proj.Ativ.	Função	SubFunção	FonGrupo	FonCódigo	Categoria		Meta	Valor
0001	PREFEITURA MUNICIPAL DA ESTANCIA TURISTICA DE PARAGUAÇU PTA.								100	13.314.477,00
	020606	FUNDEB - FUNDO MANUT.DESENV.EDUC.BASICA VAL.PROF.MAGIST.								
		2038	MANUTENÇÃO DO ENSINO FUNDAMENTAL - FUNDEB 60%							
			12	Educação						
				361	Ensino Fundamental					
					00	A DEFINIR				
						000	A DEFINIR			
							3	DESPESAS CORRENTES		

0001	PREFEITURA MUNICIPAL DA ESTANCIA TURISTICA DE PARAGUAÇU PTA.								100	2.446.500,00
	020606	FUNDEB - FUNDO MANUT.DESENV.EDUC.BASICA VAL.PROF.MAGIST.								
		2039	MANUTENÇÃO ENSINO FUNDAMENTAL - FUNDEB 40%							
			12	Educação						
				361	Ensino Fundamental					
					00	A DEFINIR				
						000	A DEFINIR			
							3	DESPESAS CORRENTES		

0001	PREFEITURA MUNICIPAL DA ESTANCIA TURISTICA DE PARAGUAÇU PTA.								100	12.259.023,00
	020606	FUNDEB - FUNDO MANUT.DESENV.EDUC.BASICA VAL.PROF.MAGIST.								
		2040	MANUTENÇÃO CRECHES E PRÉ-ESCOLAS - FUNDEB 60%							
			12	Educação						
				365	Educação Infantil					
					00	A DEFINIR				
						000	A DEFINIR			
							3	DESPESAS CORRENTES		

P.M. EST. TURIST. DE PARAGUAÇU PTA - SP

Page 31 of 67

LEI DE DIRETRIZES ORÇAMENTÁRIAS

ANEXO DE METAS FISCAIS

PROGRAMAS, METAS E AÇÕES (LDO INICIAL 2018)

Lei: 0000, Data: 26/05/2017

2018

Total Geral do Programa:

28.020.000,00

Page 32 of 67

ANEXO DE METAS FISCAIS

2018

Lei: 0000, Data: 26/05/2017

Programa	Descrição									
0008	ATENÇÃO À CRIANÇA									
Metas										
	Indicadores								Índice Recente	Índice Futuro
	REFORMA/AMPLIAÇÃO UNIDADES ESCOLARES		UN		UNIDADE				11	4
	EQUIPAMENTOS - RENOVAÇÃO		%		PERCENTUAL				0	40
	MANUTENÇÃO GERAL		%		PERCENTUAL				100	100
	ALUNOS ATENDITOS		UN		UNIDADE				1845	2085
Ações										
Entidade	Unid.Orçam.	Proj.Ativ.	Função	SubFunção	FonGrupo	FonCódigo	Categoria		Meta	Valor
0001	PREFEITURA MUNICIPAL DA ESTANCIA TURISTICA DE PARAGUAÇU PTA.								2	150.000,00
	020601	MANUTENÇÃO DE RECURSOS ADICIONAIS DA EDUCAÇÃO								
		1015	REFORMA/AMPLIAÇÃO DE UNIDADES ESCOLARES							
			12	Educação						
				365	Educação Infantil					
					00	A DEFINIR				
						000	A DEFINIR			
							4	DESPESAS DE CAPITAL		

0001	PREFEITURA MUNICIPAL DA ESTANCIA TURISTICA DE PARAGUAÇU PTA.								1	2.500,00
	020601	MANUTENÇÃO DE RECURSOS ADICIONAIS DA EDUCAÇÃO								
		1027	CONSTRUÇÃO DE UNIDADES ESCOLARES							
			12	Educação						
				365	Educação Infantil					
					00	A DEFINIR				
						000	A DEFINIR			
							4	DESPESAS DE CAPITAL		

0001	PREFEITURA MUNICIPAL DA ESTANCIA TURISTICA DE PARAGUAÇU PTA.								100	230.000,00
	020601	MANUTENÇÃO DE RECURSOS ADICIONAIS DA EDUCAÇÃO								
		2082	MANUTENÇÃO SALARIO EDUCAÇÃO - QSE							
			12	Educação						
				365	Educação Infantil					
					00	A DEFINIR				
						000	A DEFINIR			
							4	DESPESAS DE CAPITAL		

P.M. EST. TURIST. DE PARAGUAÇU PTA - SP

Page 33 of 67

LEI DE DIRETRIZES ORÇAMENTÁRIAS

ANEXO DE METAS FISCAIS

PROGRAMAS, METAS E AÇÕES (LDO INICIAL 2018)

Lei: 0000, Data: 26/05/2017

2018

0001	PREFEITURA MUNICIPAL DA ESTANCIA TURISTICA DE PARAGUAÇU PTA.		100	1.500.000,00
	020601	MANUTENÇÃO DE RECURSOS ADICIONAIS DA EDUCAÇÃO		
		2082	MANUTENÇÃO SALARIO EDUCAÇÃO - QSE	
		12	Educação	
			365	Educação Infantil
			00	A DEFINIR
			000	A DEFINIR
			3	DESPESAS CORRENTES

0001	PREFEITURA MUNICIPAL DA ESTANCIA TURISTICA DE PARAGUAÇU PTA.		1	20.000,00
	020602	DIVISÃO EDUCAÇÃO - I - ENSINO INFANTIL		
		1015	REFORMA/AMPLIAÇÃO DE UNIDADES ESCOLARES	
		12	Educação	
			365	Educação Infantil
			00	A DEFINIR
			000	A DEFINIR
			4	DESPESAS DE CAPITAL

0001	PREFEITURA MUNICIPAL DA ESTANCIA TURISTICA DE PARAGUAÇU PTA.		100	2.786.000,00
	020602	DIVISÃO EDUCAÇÃO - I - ENSINO INFANTIL		
		2036	MANUTENÇÃO PROGRAMA DE ALIMENTAÇÃO DO SERVIDOR	
		12	Educação	
			365	Educação Infantil
			00	A DEFINIR
			000	A DEFINIR
			3	DESPESAS CORRENTES

0001	PREFEITURA MUNICIPAL DA ESTANCIA TURISTICA DE PARAGUAÇU PTA.		100	10.000,00
	020602	DIVISÃO EDUCAÇÃO - I - ENSINO INFANTIL		
		2042	MANUTENÇÃO DE CRECHES E PRÉ-ESCOLA	
		12	Educação	
			365	Educação Infantil
			00	A DEFINIR
			000	A DEFINIR
			4	DESPESAS DE CAPITAL

P.M. EST. TURIST. DE PARAGUAÇU PTA - SP

Page 34 of 67

LEI DE DIRETRIZES ORÇAMENTÁRIAS

ANEXO DE METAS FISCAIS

PROGRAMAS, METAS E AÇÕES (LDO INICIAL 2018)

Lei: 0000, Data: 26/05/2017

2018

0001 PREFEITURA MUNICIPAL DA ESTANCIA TURISTICA DE PARAGUAÇU PTA.

100 5.426.302,00

020602 DIVISÃO EDUCAÇÃO - I - ENSINO INFANTIL

2042 MANUTENÇÃO DE CRECHES E PRÉ-ESCOLA

12 Educação

365 Educação Infantil

00 A DEFINIR

000 A DEFINIR

3 DESPESAS CORRENTES

Total Geral do Programa:

10.124.802,00

Page 35 of 67

ANEXO DE METAS FISCAIS

2018

Lei: 0000, Data: 26/05/2017

Programa	Descrição								
0009	ENSINO FUNDAMENTAL COM QUALIDADE								
Metas									
Indicadores	Unidade de Medida								
REFORMA/AMPLIAÇÃO UNIDADES ESCOLARES	UN UNIDADE								
EQUIPAMENTOS - RENOVAÇÃO	% PERCENTUAL								
MANUTENÇÃO GERAL	% PERCENTUAL								
ALUNOS ATENDIDOS	UN UNIDADE								
Ações									
Entidade	Unid.Orçam.	Proj.Ativ.	Função	SubFunção	FonGrupo	FonCódigo	Categoria	Meta	Valor
0001	PREFEITURA MUNICIPAL DA ESTANCIA TURISTICA DE PARAGUAÇU PTA.							2	150.000,00
	020601	MANUTENÇÃO DE RECURSOS ADICIONAIS DA EDUCAÇÃO							
		1015	REFORMA/AMPLIAÇÃO DE UNIDADES ESCOLARES						
			12	Educação					
				361	Ensino Fundamental				
					00	A DEFINIR			
						000	A DEFINIR		
							4	DESPESAS DE CAPITAL	

0001	PREFEITURA MUNICIPAL DA ESTANCIA TURISTICA DE PARAGUAÇU PTA.							100	200.000,00
	020601	MANUTENÇÃO DE RECURSOS ADICIONAIS DA EDUCAÇÃO							
		2082	MANUTENÇÃO SALARIO EDUCAÇÃO - QSE						
			12	Educação					
				361	Ensino Fundamental				
					00	A DEFINIR			
						000	A DEFINIR		
							4	DESPESAS DE CAPITAL	

0001	PREFEITURA MUNICIPAL DA ESTANCIA TURISTICA DE PARAGUAÇU PTA.							100	1.950.000,00
	020601	MANUTENÇÃO DE RECURSOS ADICIONAIS DA EDUCAÇÃO							
		2082	MANUTENÇÃO SALARIO EDUCAÇÃO - QSE						
			12	Educação					
				361	Ensino Fundamental				
					00	A DEFINIR			
						000	A DEFINIR		
							3	DESPESAS CORRENTES	

P.M. EST. TURIST. DE PARAGUAÇU PTA - SP

Page 36 of 67

LEI DE DIRETRIZES ORÇAMENTÁRIAS

ANEXO DE METAS FISCAIS

PROGRAMAS, METAS E AÇÕES (LDO INICIAL 2018)

Lei: 0000, Data: 26/05/2017

2018

0001	PREFEITURA MUNICIPAL DA ESTANCIA TURISTICA DE PARAGUAÇU PTA.		100	686.500,00
020601	MANUTENÇÃO DE RECURSOS ADICIONAIS DA EDUCAÇÃO			
2083	MANUTENÇÃO DO TRANSPORTE ESCOLAR			
12	Educação			
361	Ensino Fundamental			
00	A DEFINIR			
000	A DEFINIR			
3	DESPESAS CORRENTES			
<hr/>				
0001	PREFEITURA MUNICIPAL DA ESTANCIA TURISTICA DE PARAGUAÇU PTA.		100	2.000,00
020601	MANUTENÇÃO DE RECURSOS ADICIONAIS DA EDUCAÇÃO			
2084	MANUTENÇÃO PROJETO BRASIL ALFABETIZADO			
12	Educação			
361	Ensino Fundamental			
00	A DEFINIR			
000	A DEFINIR			
3	DESPESAS CORRENTES			
<hr/>				
0001	PREFEITURA MUNICIPAL DA ESTANCIA TURISTICA DE PARAGUAÇU PTA.		2	30.000,00
020603	DIVISÃO EDUCAÇÃO - II - ENSINO FUNDAMENTAL			
1015	REFORMA/AMPLIAÇÃO DE UNIDADES ESCOLARES			
12	Educação			
361	Ensino Fundamental			
00	A DEFINIR			
000	A DEFINIR			
4	DESPESAS DE CAPITAL			
<hr/>				
0001	PREFEITURA MUNICIPAL DA ESTANCIA TURISTICA DE PARAGUAÇU PTA.		100	2.883.500,00
020603	DIVISÃO EDUCAÇÃO - II - ENSINO FUNDAMENTAL			
2036	MANUTENÇÃO PROGRAMA DE ALIMENTAÇÃO DO SERVIDOR			
12	Educação			
361	Ensino Fundamental			
00	A DEFINIR			
000	A DEFINIR			
3	DESPESAS CORRENTES			
<hr/>				

P.M. EST. TURIST. DE PARAGUAÇU PTA - SP

Page 37 of 67

LEI DE DIRETRIZES ORÇAMENTÁRIAS

ANEXO DE METAS FISCAIS

PROGRAMAS, METAS E AÇÕES (LDO INICIAL 2018)

Lei: 0000, Data: 26/05/2017

2018

0001	PREFEITURA MUNICIPAL DA ESTANCIA TURISTICA DE PARAGUAÇU PTA.	100	20.000,00
------	--	-----	-----------

020603	DIVISÃO EDUCAÇÃO - II - ENSINO FUNDAMENTAL
--------	--

2043	MANUTENÇÃO DO ENSINO FUNDAMENTAL
------	----------------------------------

12	Educação
----	----------

361	Ensino Fundamental
-----	--------------------

00	A DEFINIR
----	-----------

000	A DEFINIR
-----	-----------

4	DESPESAS DE CAPITAL
---	---------------------

0001	PREFEITURA MUNICIPAL DA ESTANCIA TURISTICA DE PARAGUAÇU PTA.	100	4.966.685,00
------	--	-----	--------------

020603	DIVISÃO EDUCAÇÃO - II - ENSINO FUNDAMENTAL
--------	--

2043	MANUTENÇÃO DO ENSINO FUNDAMENTAL
------	----------------------------------

12	Educação
----	----------

361	Ensino Fundamental
-----	--------------------

00	A DEFINIR
----	-----------

000	A DEFINIR
-----	-----------

3	DESPESAS CORRENTES
---	--------------------

Total Geral do Programa:

10.888.685,00

Page 38 of 67

ANEXO DE METAS FISCAIS

Lei: 0000, Data: 26/05/2017

2018

Programa	Descrição								
0010	COMBATE ÀS CARÊNCIAS NUTRICIONAIS								
Metas									
	Indicadores					Unidade de Medida		Indice Recente	Indice Futuro
	EQUIPAMENTOS - RENOVAÇÃO					%	PERCENTUAL	0	25
	PANIFICADORA PAES/DIA					UN	UNIDADE	2500	3000
	ALUNOS ATENDIDOS					UN	UNIDADE	9000	9140
Ações									
Entidade	Unid.Orçam.	Proj.Ativ.	Função	SubFunção	FonGrupo	FonCódigo	Categoria	Meta	Valor
0001	PREFEITURA MUNICIPAL DA ESTANCIA TURISTICA DE PARAGUAÇU PTA.							100	2.129.000,00
	020604	DIVISÃO EDUCAÇÃO - IV - ALIMENTAÇÃO E NUTRIÇÃO							
	2044	MANUTENÇÃO DA ALIMENTAÇÃO ESCOLAR							
		12	Educação						
			306	Alimentação e Nutrição					
				00	A DEFINIR				
					000	A DEFINIR			
						3	DESPESAS CORRENTES		

Total Geral do Programa:								2.129.000,00	

P.M. EST. TURIST. DE PARAGUAÇU PTA - SP

Page 39 of 67

LEI DE DIRETRIZES ORÇAMENTÁRIAS**ANEXO DE METAS FISCAIS****PROGRAMAS, METAS E AÇÕES (LDO INICIAL 2018)**
2018**Lei: 0000, Data: 26/05/2017**

Programa	Descrição									
0011	ENSINO SUPERIOR									
Metas										
Indicadores						Unidade de Medida		Indice Recente	Indice Futuro	
SUBVENÇÃO ENTIDADE SUPERIOR						UN	UNIDADE	1	1	
ALUNOS UNIVERSITARIOS						UN	UNIDADE	840	850	
Ações										
Entidade	Unid.Orçam.	Proj.Ativ.	Função	SubFunção	FonGrupo	FonCódigo	Categoria		Meta	Valor
0001	PREFEITURA MUNICIPAL DA ESTANCIA TURISTICA DE PARAGUAÇU PTA.								100	240.000,00
	020201	GABINETE DO PREFEITO								
		2045	SUBVENÇÕES À FUNGE							
			04	Administração						
				122	Administração Geral					
					00	A DEFINIR				
						000	A DEFINIR			
							3	DESPESAS CORRENTES		
0001	PREFEITURA MUNICIPAL DA ESTANCIA TURISTICA DE PARAGUAÇU PTA.								100	480.000,00
	020201	GABINETE DO PREFEITO								
		2046	AUXILIO TRANSPORTE DE ALUNOS UNIVERSITÁRIOS							
			04	Administração						
				122	Administração Geral					
					00	A DEFINIR				
						000	A DEFINIR			
							3	DESPESAS CORRENTES		
Total Geral do Programa:								720.000,00		

Page 40 of 67

ANEXO DE METAS FISCAIS

2018

Lei: 0000, Data: 26/05/2017

Programa	Descrição								
0012	DESENVOLVIMENTO SUSTENTÁVEL E PROJETOS ESPECIAIS								
Metas									
	Indicadores					Unidade de Medida		Índice Recente	Índice Futuro
	COLETA DE RESÍDUOS SÓLIDOS/DIA					TON	TONELADA	25	25
	PROJETOS AMBIENTAIS					%	PERCENTUAL	100	100
Ações									
Entidade	Unid.Orçam.	Proj.Ativ.	Função	SubFunção	FonGrupo	FonCódigo	Categoria	Meta	Valor
0001	PREFEITURA MUNICIPAL DA ESTANCIA TURISTICA DE PARAGUAÇU PTA.							100	5.000,00
	021501	DIVISÃO DE MEIO AMBIENTE, PARQUES E ARBORIZAÇÃO - DEMAPE							
		2047	MANUTENÇÃO DIRETORIA DE MEIO AMBIENTE E PROJETOS ESPECIAIS						
			18	Gestão Ambiental					
				542	Controle Ambiental				
					00	A DEFINIR			
						000	A DEFINIR		
							4	DESPESAS DE CAPITAL	

0001	PREFEITURA MUNICIPAL DA ESTANCIA TURISTICA DE PARAGUAÇU PTA.							100	88.000,00
	021501	DIVISÃO DE MEIO AMBIENTE, PARQUES E ARBORIZAÇÃO - DEMAPE							
		2047	MANUTENÇÃO DIRETORIA DE MEIO AMBIENTE E PROJETOS ESPECIAIS						
			18	Gestão Ambiental					
				542	Controle Ambiental				
					00	A DEFINIR			
						000	A DEFINIR		
							3	DESPESAS CORRENTES	

0001	PREFEITURA MUNICIPAL DA ESTANCIA TURISTICA DE PARAGUAÇU PTA.							100	5.000,00
	021501	DIVISÃO DE MEIO AMBIENTE, PARQUES E ARBORIZAÇÃO - DEMAPE							
		2048	CAMPANHAS DE EDUCAÇÃO AMBIENTAL - CEA						
			18	Gestão Ambiental					
				542	Controle Ambiental				
					00	A DEFINIR			
						000	A DEFINIR		
							3	DESPESAS CORRENTES	

P.M. EST. TURIST. DE PARAGUAÇU PTA - SP

Page 41 of 67

LEI DE DIRETRIZES ORÇAMENTÁRIAS

ANEXO DE METAS FISCAIS

PROGRAMAS, METAS E AÇÕES (LDO INICIAL 2018)

Lei: 0000, Data: 26/05/2017

2018

0001	PREFEITURA MUNICIPAL DA ESTANCIA TURISTICA DE PARAGUAÇU PTA.	100	55.000,00
021501	DIVISÃO DE MEIO AMBIENTE, PARQUES E ARBORIZAÇÃO - DEMAPE		
2049	MANUTENÇÃO USINA DE TRIAGEM		
15	Urbanismo		
542	Controle Ambiental		
00	A DEFINIR		
000	A DEFINIR		
3	DESPESAS CORRENTES		
<hr/>			
0001	PREFEITURA MUNICIPAL DA ESTANCIA TURISTICA DE PARAGUAÇU PTA.	100	2.230.800,00
021501	DIVISÃO DE MEIO AMBIENTE, PARQUES E ARBORIZAÇÃO - DEMAPE		
2050	MANUTENÇÃO DA LIMPEZA PUBLICA		
15	Urbanismo		
452	Serviços Urbanos		
00	A DEFINIR		
000	A DEFINIR		
3	DESPESAS CORRENTES		
<hr/>			
0001	PREFEITURA MUNICIPAL DA ESTANCIA TURISTICA DE PARAGUAÇU PTA.	100	1.700.000,00
021501	DIVISÃO DE MEIO AMBIENTE, PARQUES E ARBORIZAÇÃO - DEMAPE		
2051	MANUTENÇÃO COLETA DE RESIDUOS SÓLIDOS		
15	Urbanismo		
452	Serviços Urbanos		
00	A DEFINIR		
000	A DEFINIR		
3	DESPESAS CORRENTES		
<hr/>			
Total Geral do Programa:			4.083.800,00

Page 42 of 67

ANEXO DE METAS FISCAIS

Lei: 0000, Data: 26/05/2017

2018

Programa	Descrição									
0013	SEGURANÇA, TRANSITO E TRANSPORTE MUNICIPAL									
Metas										
	Indicadores					Unidade de Medida			Índice Recente	Índice Futuro
	CONTINGENTE GCM					UN	UNIDADE		22	29
	GERENCIAMENTO FROTA MUNICIPAL					%	PERCENTUAL		0	100
	SINALIZAÇÃO PUBLICA					%	PERCENTUAL		100	100
Ações										
Entidade	Unid.Orçam.	Proj.Ativ.	Função	SubFunção	FonGrupo	FonCódigo	Categoria		Meta	Valor
0001	PREFEITURA MUNICIPAL DA ESTANCIA TURISTICA DE PARAGUAÇU PTA.								100	10.000,00
	021201	SEGURANÇA, TRANSITO E TRANSPORTES - DESETRANS								
		1018	SINALIZAÇÃO GERAL DE TRANSITO							
			04	Administração						
				125	Normatização e Fiscalização					
					00	A DEFINIR				
						000	A DEFINIR			
							4	DESPESAS DE CAPITAL		

0001	PREFEITURA MUNICIPAL DA ESTANCIA TURISTICA DE PARAGUAÇU PTA.								100	150.000,00
	021201	SEGURANÇA, TRANSITO E TRANSPORTES - DESETRANS								
		1018	SINALIZAÇÃO GERAL DE TRANSITO							
			04	Administração						
				125	Normatização e Fiscalização					
					00	A DEFINIR				
						000	A DEFINIR			
							3	DESPESAS CORRENTES		

0001	PREFEITURA MUNICIPAL DA ESTANCIA TURISTICA DE PARAGUAÇU PTA.								100	5.000,00
	021201	SEGURANÇA, TRANSITO E TRANSPORTES - DESETRANS								
		2052	MANUTENÇÃO DIRETORIA DE SEGURANÇA, TRANSITO E TRANSPORTE							
			04	Administração						
				122	Administração Geral					
					00	A DEFINIR				
						000	A DEFINIR			
							4	DESPESAS DE CAPITAL		

P.M. EST. TURIST. DE PARAGUAÇU PTA - SP

Page 43 of 67

LEI DE DIRETRIZES ORÇAMENTÁRIAS

ANEXO DE METAS FISCAIS

PROGRAMAS, METAS E AÇÕES (LDO INICIAL 2018)

Lei: 0000, Data: 26/05/2017

2018

0001	PREFEITURA MUNICIPAL DA ESTANCIA TURISTICA DE PARAGUAÇU PTA.	100	193.500,00
021201	SEGURANÇA, TRANSITO E TRANSPORTES - DESETRANS		
2052	MANUTENÇÃO DIRETORIA DE SEGURANÇA, TRANSITO E TRANSPORTE		
04	Administração		
122	Administração Geral		
00	A DEFINIR		
000	A DEFINIR		
3	DESPESAS CORRENTES		
<hr/>			
0001	PREFEITURA MUNICIPAL DA ESTANCIA TURISTICA DE PARAGUAÇU PTA.	100	5.000,00
021201	SEGURANÇA, TRANSITO E TRANSPORTES - DESETRANS		
2053	MANUTENÇÃO DA GUARDA CIVIL MUNICIPAL		
06	Segurança Pública		
181	Policimento		
00	A DEFINIR		
000	A DEFINIR		
4	DESPESAS DE CAPITAL		
<hr/>			
0001	PREFEITURA MUNICIPAL DA ESTANCIA TURISTICA DE PARAGUAÇU PTA.	100	500.500,00
021201	SEGURANÇA, TRANSITO E TRANSPORTES - DESETRANS		
2053	MANUTENÇÃO DA GUARDA CIVIL MUNICIPAL		
06	Segurança Pública		
181	Policimento		
00	A DEFINIR		
000	A DEFINIR		
3	DESPESAS CORRENTES		
<hr/>			
0001	PREFEITURA MUNICIPAL DA ESTANCIA TURISTICA DE PARAGUAÇU PTA.	100	5.000,00
021201	SEGURANÇA, TRANSITO E TRANSPORTES - DESETRANS		
2054	MANUTENÇÃO DA DIVISÃO DE TRANSITO		
04	Administração		
125	Normatização e Fiscalização		
00	A DEFINIR		
000	A DEFINIR		
4	DESPESAS DE CAPITAL		
<hr/>			

P.M. EST. TURIST. DE PARAGUAÇU PTA - SP

Page 44 of 67

LEI DE DIRETRIZES ORÇAMENTÁRIAS

ANEXO DE METAS FISCAIS

PROGRAMAS, METAS E AÇÕES (LDO INICIAL 2018)

Lei: 0000, Data: 26/05/2017

2018

0001	PREFEITURA MUNICIPAL DA ESTANCIA TURISTICA DE PARAGUAÇU PTA.	100	226.000,00
------	--	-----	------------

021201	SEGURANÇA, TRANSITO E TRANSPORTES - DESETRANS
--------	---

2054	MANUTENÇÃO DA DIVISÃO DE TRANSITO
------	-----------------------------------

04	Administração
----	---------------

125	Normatização e Fiscalização
-----	-----------------------------

00	A DEFINIR
----	-----------

000	A DEFINIR
-----	-----------

3	DESPESAS CORRENTES
---	--------------------

0001	PREFEITURA MUNICIPAL DA ESTANCIA TURISTICA DE PARAGUAÇU PTA.	100	20.000,00
------	--	-----	-----------

021201	SEGURANÇA, TRANSITO E TRANSPORTES - DESETRANS
--------	---

2089	COORDENÇÃO DO SISTEMA DE PROTEÇÃO E DEFESA CIVIL
------	--

06	Segurança Pública
----	-------------------

182	Defesa Civil
-----	--------------

00	A DEFINIR
----	-----------

000	A DEFINIR
-----	-----------

3	DESPESAS CORRENTES
---	--------------------

Total Geral do Programa:

1.115.000,00

Page 45 of 67

ANEXO DE METAS FISCAIS

2018

Lei: 0000, Data: 26/05/2017

Programa	Descrição									
0014	PROMOÇÃO CULTURAL									
Metas										
	Indicadores								Unidade de Medida	
	MANUTENÇÃO BIBLIOTECAS								%	PERCENTUAL
	MANUTENÇÃO MUSEU MUNICIPAL								%	PERCENTUAL
	ATIVIDADES ARTISTICAS								%	PERCENTUAL
Ações										
Entidade	Unid.Orçam.	Proj.Ativ.	Função	SubFunção	FonGrupo	FonCódigo	Categoria		Meta	Valor
0001	PREFEITURA MUNICIPAL DA ESTANCIA TURISTICA DE PARAGUAÇU PTA.								100	10.000,00
	020701	DIVISÃO DE CULTURA - DEC								
		1019	AMPLIAÇÃO E REFORMA DE UNIDADES CULTURAIS							
			13	Cultura						
				392	Difusão Cultural					
					00	A DEFINIR				
						000	A DEFINIR			
							4	DESPESAS DE CAPITAL		

0001	PREFEITURA MUNICIPAL DA ESTANCIA TURISTICA DE PARAGUAÇU PTA.								100	10.000,00
	020701	DIVISÃO DE CULTURA - DEC								
		2055	MANUTENÇÃO DIRETORIA DE CULTURA							
			13	Cultura						
				392	Difusão Cultural					
					00	A DEFINIR				
						000	A DEFINIR			
							4	DESPESAS DE CAPITAL		

0001	PREFEITURA MUNICIPAL DA ESTANCIA TURISTICA DE PARAGUAÇU PTA.								100	803.000,00
	020701	DIVISÃO DE CULTURA - DEC								
		2055	MANUTENÇÃO DIRETORIA DE CULTURA							
			13	Cultura						
				392	Difusão Cultural					
					00	A DEFINIR				
						000	A DEFINIR			
							3	DESPESAS CORRENTES		

P.M. EST. TURIST. DE PARAGUAÇU PTA - SP

Page 46 of 67

LEI DE DIRETRIZES ORÇAMENTÁRIAS

ANEXO DE METAS FISCAIS

PROGRAMAS, METAS E AÇÕES (LDO INICIAL 2018)

Lei: 0000, Data: 26/05/2017

2018

Total Geral do Programa:

823.000,00

Page 47 of 67

ANEXO DE METAS FISCAIS

2018

Lei: 0000, Data: 26/05/2017

Programa	Descrição								
0015	DESENVOLVIMENTO TURÍSTICO								
Metas									
Indicadores		Unidade de Medida				Índice Recente		Índice Futuro	
EVENTOS E FESTAS		UN	UNIDADE			0		10	
INFRAESTRUTURA TURISTICA		%	PERCENTUAL			50		100	
ATRATIVOS TURISTICOS		%	PERCENTUAL			50		100	
Ações									
Entidade	Unid.Orçam.	Proj.Ativ.	Função	SubFunção	FonGrupo	FonCódigo	Categoria	Meta	Valor
0001	PREFEITURA MUNICIPAL DA ESTANCIA TURISTICA DE PARAGUAÇU PTA.							100	10.000,00
	020801	DIVISÃO DE TURISMO - DETUR							
		1020	INFRAESTRUTURA DO GRANDE LAGO						
			23	Comércio e Serviços					
				695	Turismo				
					00	A DEFINIR			
						000	A DEFINIR		
							4	DESPESAS DE CAPITAL	

0001	PREFEITURA MUNICIPAL DA ESTANCIA TURISTICA DE PARAGUAÇU PTA.							100	10.000,00
	020801	DIVISÃO DE TURISMO - DETUR							
		1021	INFRAESTRUTURA TURISTICA DO MUNICIPIO						
			23	Comércio e Serviços					
				695	Turismo				
					00	A DEFINIR			
						000	A DEFINIR		
							4	DESPESAS DE CAPITAL	

0001	PREFEITURA MUNICIPAL DA ESTANCIA TURISTICA DE PARAGUAÇU PTA.							100	10.000,00
	020801	DIVISÃO DE TURISMO - DETUR							
		1022	ATRATIVOS TURISTICOS						
			23	Comércio e Serviços					
				695	Turismo				
					00	A DEFINIR			
						000	A DEFINIR		
							4	DESPESAS DE CAPITAL	

P.M. EST. TURIST. DE PARAGUAÇU PTA - SP

Page 48 of 67

LEI DE DIRETRIZES ORÇAMENTÁRIAS

ANEXO DE METAS FISCAIS

PROGRAMAS, METAS E AÇÕES (LDO INICIAL 2018)

Lei: 0000, Data: 26/05/2017

2018

0001	PREFEITURA MUNICIPAL DA ESTANCIA TURISTICA DE PARAGUAÇU PTA.	100	15.000,00
020801	DIVISÃO DE TURISMO - DETUR		
2056	MANUTENÇÃO COMPLEXO TURISTICO GRANDE LAGO		
23	Comércio e Serviços		
695	Turismo		
00	A DEFINIR		
000	A DEFINIR		
4	DESPESAS DE CAPITAL		
<hr/>			
0001	PREFEITURA MUNICIPAL DA ESTANCIA TURISTICA DE PARAGUAÇU PTA.	100	800.000,00
020801	DIVISÃO DE TURISMO - DETUR		
2056	MANUTENÇÃO COMPLEXO TURISTICO GRANDE LAGO		
23	Comércio e Serviços		
695	Turismo		
00	A DEFINIR		
000	A DEFINIR		
3	DESPESAS CORRENTES		
<hr/>			
0001	PREFEITURA MUNICIPAL DA ESTANCIA TURISTICA DE PARAGUAÇU PTA.	100	10.000,00
020801	DIVISÃO DE TURISMO - DETUR		
2057	MANUTENÇÃO DA DIRETORIA DE TURISMO		
23	Comércio e Serviços		
695	Turismo		
00	A DEFINIR		
000	A DEFINIR		
4	DESPESAS DE CAPITAL		
<hr/>			
0001	PREFEITURA MUNICIPAL DA ESTANCIA TURISTICA DE PARAGUAÇU PTA.	100	1.208.000,00
020801	DIVISÃO DE TURISMO - DETUR		
2057	MANUTENÇÃO DA DIRETORIA DE TURISMO		
23	Comércio e Serviços		
695	Turismo		
00	A DEFINIR		
000	A DEFINIR		
3	DESPESAS CORRENTES		
<hr/>			

P.M. EST. TURIST. DE PARAGUAÇU PTA - SP

Page 49 of 67

LEI DE DIRETRIZES ORÇAMENTÁRIAS

ANEXO DE METAS FISCAIS

PROGRAMAS, METAS E AÇÕES (LDO INICIAL 2018)

Lei: 0000, Data: 26/05/2017

2018

0001	PREFEITURA MUNICIPAL DA ESTANCIA TURISTICA DE PARAGUAÇU PTA.	100	500.000,00
020801	DIVISÃO DE TURISMO - DETUR		
2058	MANUTENÇÃO DE EVENTOS E FESTAS		
23	Comércio e Serviços		
695	Turismo		
00	A DEFINIR		
000	A DEFINIR		
3	DESPESAS CORRENTES		
<hr/>			
0001	PREFEITURA MUNICIPAL DA ESTANCIA TURISTICA DE PARAGUAÇU PTA.	100	5.000,00
020801	DIVISÃO DE TURISMO - DETUR		
2059	MANUTENÇÃO E OPERAÇÃO DO TREM TURISTICO		
23	Comércio e Serviços		
695	Turismo		
00	A DEFINIR		
000	A DEFINIR		
4	DESPESAS DE CAPITAL		
<hr/>			
0001	PREFEITURA MUNICIPAL DA ESTANCIA TURISTICA DE PARAGUAÇU PTA.	100	190.100,00
020801	DIVISÃO DE TURISMO - DETUR		
2059	MANUTENÇÃO E OPERAÇÃO DO TREM TURISTICO		
23	Comércio e Serviços		
695	Turismo		
00	A DEFINIR		
000	A DEFINIR		
3	DESPESAS CORRENTES		
<hr/>			
Total Geral do Programa:			2.758.100,00

Page 50 of 67

ANEXO DE METAS FISCAIS

2018

Lei: 0000, Data: 26/05/2017

Programa	Descrição								
0016	INCENTIVO À PRÁTICA DESPORTIVA								
Metas									
Indicadores		Unidade de Medida				Índice Recente		Índice Futuro	
UNIDADES ESPORTIVAS - NOVAS		UN	UNIDADE			0		2	
EQUIPES MANTIDAS		UN	UNIDADE			28		28	
COMPETIÇÕES PROMOVIDAS		UN	UNIDADE			20		25	
FORMAÇÃO ESPORTIVA		%	PERCENTUAL			100		100	
Ações									
Entidade	Unid.Orçam.	Proj.Ativ.	Função	SubFunção	FonGrupo	FonCódigo	Categoria	Meta	Valor
0001	PREFEITURA MUNICIPAL DA ESTANCIA TURISTICA DE PARAGUAÇU PTA.							2	5.000,00
	020901	DIVISÃO DE ESPORTE E LAZER - DEEL							
		1024	ADEQUAÇÕES/REFORMAS DE UNIDADES ESPORTIVAS						
			27	Desporto e Lazer					
				812	Desporto Comunitário				
					00	A DEFINIR			
						000	A DEFINIR		
							4	DESPESAS DE CAPITAL	

0001	PREFEITURA MUNICIPAL DA ESTANCIA TURISTICA DE PARAGUAÇU PTA.							100	10.000,00
	020901	DIVISÃO DE ESPORTE E LAZER - DEEL							
		2060	MANUTENÇÃO DA DIRETORIA DE ESPORTE E LAZER						
			27	Desporto e Lazer					
				812	Desporto Comunitário				
					00	A DEFINIR			
						000	A DEFINIR		
							4	DESPESAS DE CAPITAL	

0001	PREFEITURA MUNICIPAL DA ESTANCIA TURISTICA DE PARAGUAÇU PTA.							100	963.800,00
	020901	DIVISÃO DE ESPORTE E LAZER - DEEL							
		2060	MANUTENÇÃO DA DIRETORIA DE ESPORTE E LAZER						
			27	Desporto e Lazer					
				812	Desporto Comunitário				
					00	A DEFINIR			
						000	A DEFINIR		
							3	DESPESAS CORRENTES	

P.M. EST. TURIST. DE PARAGUAÇU PTA - SP

Page 51 of 67

LEI DE DIRETRIZES ORÇAMENTÁRIAS

ANEXO DE METAS FISCAIS

PROGRAMAS, METAS E AÇÕES (LDO INICIAL 2018)

Lei: 0000, Data: 26/05/2017

2018

0001	PREFEITURA MUNICIPAL DA ESTANCIA TURISTICA DE PARAGUAÇU PTA.	100	145.500,00
------	--	-----	------------

020901	DIVISÃO DE ESPORTE E LAZER - DEEL
--------	-----------------------------------

2061	PARTICIPAÇÃO EM COMPETIÇÕES OFICIAIS
------	--------------------------------------

27	Desporto e Lazer
----	------------------

812	Desporto Comunitário
-----	----------------------

00	A DEFINIR
----	-----------

000	A DEFINIR
-----	-----------

3	DESPESAS CORRENTES
---	--------------------

0001	PREFEITURA MUNICIPAL DA ESTANCIA TURISTICA DE PARAGUAÇU PTA.	100	98.500,00
------	--	-----	-----------

020901	DIVISÃO DE ESPORTE E LAZER - DEEL
--------	-----------------------------------

2087	MANUTENÇÃO DAS ATIVIDADES DE LAZER
------	------------------------------------

27	Desporto e Lazer
----	------------------

812	Desporto Comunitário
-----	----------------------

00	A DEFINIR
----	-----------

000	A DEFINIR
-----	-----------

3	DESPESAS CORRENTES
---	--------------------

Total Geral do Programa:

1.222.800,00

P.M. EST. TURIST. DE PARAGUAÇU PTA - SP
LEI DE DIRETRIZES ORÇAMENTÁRIAS
ANEXO DE METAS FISCAIS
PROGRAMAS, METAS E AÇÕES (LDO INICIAL 2018)
2018

Page 52 of 67

Lei: 0000, Data: 26/05/2017

Programa	Descrição									
0022	PROTEÇÃO SOCIAL BÁSICA E ESPECIAL									
Metas										
	Indicadores					Unidade de Medida			Índice Recente	Índice Futuro
	REFORMA/AMPLIAÇÃO UNIDADES ASSISTÊNCIAIS					UN	UNIDADE		0	1
	ATIVIDADES ASSISTENCIAIS					%	PERCENTUAL		100	100
Ações										
Entidade	Unid.Orçam.	Proj.Ativ.	Função	SubFunção	FonGrupo	FonCódigo	Categoria		Meta	Valor
0001	PREFEITURA MUNICIPAL DA ESTANCIA TURISTICA DE PARAGUAÇU PTA.								2	15.000,00
	021101	FUNDO MUNICIPAL DE ASSISTENCIA SOCIAL - DEAS								
		1025	REFORMA/AMPLIAÇÃO DE UNIDADES ASSISTÊNCIAIS							
			08	Assistência Social						
				244	Assistência Comunitária					
					00	A DEFINIR				
						000	A DEFINIR			
							4	DESPESAS DE CAPITAL		

0001	PREFEITURA MUNICIPAL DA ESTANCIA TURISTICA DE PARAGUAÇU PTA.								100	90.000,00
	021101	FUNDO MUNICIPAL DE ASSISTENCIA SOCIAL - DEAS								
		2062	MANUTENÇÃO PLANTÃO SOCIAL							
			08	Assistência Social						
				244	Assistência Comunitária					
					00	A DEFINIR				
						000	A DEFINIR			
							3	DESPESAS CORRENTES		

0001	PREFEITURA MUNICIPAL DA ESTANCIA TURISTICA DE PARAGUAÇU PTA.								100	1.001.976,84
	021101	FUNDO MUNICIPAL DE ASSISTENCIA SOCIAL - DEAS								
		2063	REGISTRO E REPASSE DE VERBAS DAS ENTIDADES							
			08	Assistência Social						
				244	Assistência Comunitária					
					00	A DEFINIR				
						000	A DEFINIR			
							3	DESPESAS CORRENTES		

P.M. EST. TURIST. DE PARAGUAÇU PTA - SP

Page 53 of 67

LEI DE DIRETRIZES ORÇAMENTÁRIAS**ANEXO DE METAS FISCAIS****PROGRAMAS, METAS E AÇÕES (LDO INICIAL 2018)****Lei: 0000, Data: 26/05/2017****2018**

0001	PREFEITURA MUNICIPAL DA ESTANCIA TURISTICA DE PARAGUAÇU PTA.	100	15.000,00
021101	FUNDO MUNICIPAL DE ASSISTENCIA SOCIAL - DEAS		
2064	MANUTENÇÃO DA DIRETORIA DE ASSISTÊNCIA SOCIAL		
08	Assistência Social		
244	Assistência Comunitária		
00	A DEFINIR		
000	A DEFINIR		
4	DESPESAS DE CAPITAL		
<hr/>			
0001	PREFEITURA MUNICIPAL DA ESTANCIA TURISTICA DE PARAGUAÇU PTA.	100	2.077.798,00
021101	FUNDO MUNICIPAL DE ASSISTENCIA SOCIAL - DEAS		
2064	MANUTENÇÃO DA DIRETORIA DE ASSISTÊNCIA SOCIAL		
08	Assistência Social		
244	Assistência Comunitária		
00	A DEFINIR		
000	A DEFINIR		
3	DESPESAS CORRENTES		
<hr/>			
0001	PREFEITURA MUNICIPAL DA ESTANCIA TURISTICA DE PARAGUAÇU PTA.	100	52.000,00
021101	FUNDO MUNICIPAL DE ASSISTENCIA SOCIAL - DEAS		
2065	MANUTENÇÃO DO I.G.D. - BF		
08	Assistência Social		
244	Assistência Comunitária		
00	A DEFINIR		
000	A DEFINIR		
4	DESPESAS DE CAPITAL		
<hr/>			
0001	PREFEITURA MUNICIPAL DA ESTANCIA TURISTICA DE PARAGUAÇU PTA.	100	66.000,00
021101	FUNDO MUNICIPAL DE ASSISTENCIA SOCIAL - DEAS		
2065	MANUTENÇÃO DO I.G.D. - BF		
08	Assistência Social		
244	Assistência Comunitária		
00	A DEFINIR		
000	A DEFINIR		
3	DESPESAS CORRENTES		
<hr/>			

P.M. EST. TURIST. DE PARAGUAÇU PTA - SP

Page 54 of 67

LEI DE DIRETRIZES ORÇAMENTÁRIAS**ANEXO DE METAS FISCAIS****PROGRAMAS, METAS E AÇÕES (LDO INICIAL 2018)****Lei: 0000, Data: 26/05/2017****2018**

0001	PREFEITURA MUNICIPAL DA ESTANCIA TURISTICA DE PARAGUAÇU PTA.	100	5.000,00
021101	FUNDO MUNICIPAL DE ASSISTENCIA SOCIAL - DEAS		
2066	CRAS - CENTRO DE REFERENCIA DA ASSISTÊNCIA SOCIAL		
08	Assistência Social		
244	Assistência Comunitária		
00	A DEFINIR		
000	A DEFINIR		
4	DESPESAS DE CAPITAL		
<hr/>			
0001	PREFEITURA MUNICIPAL DA ESTANCIA TURISTICA DE PARAGUAÇU PTA.	100	124.300,00
021101	FUNDO MUNICIPAL DE ASSISTENCIA SOCIAL - DEAS		
2066	CRAS - CENTRO DE REFERENCIA DA ASSISTÊNCIA SOCIAL		
08	Assistência Social		
244	Assistência Comunitária		
00	A DEFINIR		
000	A DEFINIR		
3	DESPESAS CORRENTES		
<hr/>			
0001	PREFEITURA MUNICIPAL DA ESTANCIA TURISTICA DE PARAGUAÇU PTA.	100	5.000,00
021101	FUNDO MUNICIPAL DE ASSISTENCIA SOCIAL - DEAS		
2067	PROTEÇÃO SOCIAL BASICA AOS IDOSOS		
08	Assistência Social		
244	Assistência Comunitária		
00	A DEFINIR		
000	A DEFINIR		
4	DESPESAS DE CAPITAL		
<hr/>			
0001	PREFEITURA MUNICIPAL DA ESTANCIA TURISTICA DE PARAGUAÇU PTA.	100	61.734,81
021101	FUNDO MUNICIPAL DE ASSISTENCIA SOCIAL - DEAS		
2067	PROTEÇÃO SOCIAL BASICA AOS IDOSOS		
08	Assistência Social		
244	Assistência Comunitária		
00	A DEFINIR		
000	A DEFINIR		
3	DESPESAS CORRENTES		
<hr/>			

P.M. EST. TURIST. DE PARAGUAÇU PTA - SP

Page 55 of 67

LEI DE DIRETRIZES ORÇAMENTÁRIAS**ANEXO DE METAS FISCAIS****PROGRAMAS, METAS E AÇÕES (LDO INICIAL 2018)****Lei: 0000, Data: 26/05/2017****2018**

0001	PREFEITURA MUNICIPAL DA ESTANCIA TURISTICA DE PARAGUAÇU PTA.	100	46.000,00
021101	FUNDO MUNICIPAL DE ASSISTENCIA SOCIAL - DEAS		
2068	PROTEÇÃO SOCIAL ESPECIAL MEDIA COMPLEXIDADE		
08	Assistência Social		
244	Assistência Comunitária		
00	A DEFINIR		
000	A DEFINIR		
3	DESPESAS CORRENTES		
<hr/>			
0001	PREFEITURA MUNICIPAL DA ESTANCIA TURISTICA DE PARAGUAÇU PTA.	100	5.000,00
021101	FUNDO MUNICIPAL DE ASSISTENCIA SOCIAL - DEAS		
2068	PROTEÇÃO SOCIAL ESPECIAL MEDIA COMPLEXIDADE		
08	Assistência Social		
244	Assistência Comunitária		
00	A DEFINIR		
000	A DEFINIR		
4	DESPESAS DE CAPITAL		
<hr/>			
0001	PREFEITURA MUNICIPAL DA ESTANCIA TURISTICA DE PARAGUAÇU PTA.	100	1.000,00
021101	FUNDO MUNICIPAL DE ASSISTENCIA SOCIAL - DEAS		
2069	MANUTENÇÃO DO CONSELHO ASSISTÊNCIA SOCIAL		
08	Assistência Social		
244	Assistência Comunitária		
00	A DEFINIR		
000	A DEFINIR		
4	DESPESAS DE CAPITAL		
<hr/>			
0001	PREFEITURA MUNICIPAL DA ESTANCIA TURISTICA DE PARAGUAÇU PTA.	100	5.000,00
021101	FUNDO MUNICIPAL DE ASSISTENCIA SOCIAL - DEAS		
2069	MANUTENÇÃO DO CONSELHO ASSISTÊNCIA SOCIAL		
08	Assistência Social		
244	Assistência Comunitária		
00	A DEFINIR		
000	A DEFINIR		
3	DESPESAS CORRENTES		
<hr/>			

P.M. EST. TURIST. DE PARAGUAÇU PTA - SP

Page 56 of 67

LEI DE DIRETRIZES ORÇAMENTÁRIAS

ANEXO DE METAS FISCAIS

PROGRAMAS, METAS E AÇÕES (LDO INICIAL 2018)

Lei: 0000, Data: 26/05/2017

2018

0001	PREFEITURA MUNICIPAL DA ESTANCIA TURISTICA DE PARAGUAÇU PTA.	100	5.000,00
021101	FUNDO MUNICIPAL DE ASSISTENCIA SOCIAL - DEAS		
2070	PROTEÇÃO SOCIAL BASICA A CRIANÇA E ADOLESCENTE		
08	Assistência Social		
244	Assistência Comunitária		
00	A DEFINIR		
000	A DEFINIR		
4	DESPEAS DE CAPITAL		

0001	PREFEITURA MUNICIPAL DA ESTANCIA TURISTICA DE PARAGUAÇU PTA.	100	189.057,41
021101	FUNDO MUNICIPAL DE ASSISTENCIA SOCIAL - DEAS		
2070	PROTEÇÃO SOCIAL BASICA A CRIANÇA E ADOLESCENTE		
08	Assistência Social		
244	Assistência Comunitária		
00	A DEFINIR		
000	A DEFINIR		
3	DESPEAS CORRENTES		

0001	PREFEITURA MUNICIPAL DA ESTANCIA TURISTICA DE PARAGUAÇU PTA.	100	142.000,00
021101	FUNDO MUNICIPAL DE ASSISTENCIA SOCIAL - DEAS		
2073	CREAS - CENTRO REFERENCIA ESPECIALIZADO ASSISTENCIA SOCIAL		
08	Assistência Social		
244	Assistência Comunitária		
00	A DEFINIR		
000	A DEFINIR		
3	DESPEAS CORRENTES		

0001	PREFEITURA MUNICIPAL DA ESTANCIA TURISTICA DE PARAGUAÇU PTA.	100	25.000,00
021101	FUNDO MUNICIPAL DE ASSISTENCIA SOCIAL - DEAS		
2073	CREAS - CENTRO REFERENCIA ESPECIALIZADO ASSISTENCIA SOCIAL		
08	Assistência Social		
244	Assistência Comunitária		
00	A DEFINIR		
000	A DEFINIR		
4	DESPEAS DE CAPITAL		

P.M. EST. TURIST. DE PARAGUAÇU PTA - SP

Page 57 of 67

LEI DE DIRETRIZES ORÇAMENTÁRIAS**ANEXO DE METAS FISCAIS****PROGRAMAS, METAS E AÇÕES (LDO INICIAL 2018)****Lei: 0000, Data: 26/05/2017****2018**

0001	PREFEITURA MUNICIPAL DA ESTANCIA TURISTICA DE PARAGUAÇU PTA.	100	10.300,00
021101	FUNDO MUNICIPAL DE ASSISTENCIA SOCIAL - DEAS		
2075	MANUTENÇÃO DO I.G.D. - SUAS		
08	Assistência Social		
244	Assistência Comunitária		
00	A DEFINIR		
000	A DEFINIR		
4	DESPESAS DE CAPITAL		
<hr/>			
0001	PREFEITURA MUNICIPAL DA ESTANCIA TURISTICA DE PARAGUAÇU PTA.	100	17.700,00
021101	FUNDO MUNICIPAL DE ASSISTENCIA SOCIAL - DEAS		
2075	MANUTENÇÃO DO I.G.D. - SUAS		
08	Assistência Social		
244	Assistência Comunitária		
00	A DEFINIR		
000	A DEFINIR		
3	DESPESAS CORRENTES		
<hr/>			
0001	PREFEITURA MUNICIPAL DA ESTANCIA TURISTICA DE PARAGUAÇU PTA.	100	8.000,00
021101	FUNDO MUNICIPAL DE ASSISTENCIA SOCIAL - DEAS		
2091	SERVIÇO DE CONVIVÊNCIA E FORTALECIMENTO DE VÍNCULOS		
08	Assistência Social		
244	Assistência Comunitária		
00	A DEFINIR		
000	A DEFINIR		
4	DESPESAS DE CAPITAL		
<hr/>			
0001	PREFEITURA MUNICIPAL DA ESTANCIA TURISTICA DE PARAGUAÇU PTA.	100	220.000,00
021101	FUNDO MUNICIPAL DE ASSISTENCIA SOCIAL - DEAS		
2091	SERVIÇO DE CONVIVÊNCIA E FORTALECIMENTO DE VÍNCULOS		
08	Assistência Social		
244	Assistência Comunitária		
00	A DEFINIR		
000	A DEFINIR		
3	DESPESAS CORRENTES		
<hr/>			

P.M. EST. TURIST. DE PARAGUAÇU PTA - SP

Page 58 of 67

LEI DE DIRETRIZES ORÇAMENTÁRIAS

ANEXO DE METAS FISCAIS

PROGRAMAS, METAS E AÇÕES (LDO INICIAL 2018)

Lei: 0000, Data: 26/05/2017

2018

0001	PREFEITURA MUNICIPAL DA ESTANCIA TURISTICA DE PARAGUAÇU PTA.	100	2.000,00
------	--	-----	----------

021101	FUNDO MUNICIPAL DE ASSISTENCIA SOCIAL - DEAS
--------	--

2093	MANUTENÇÃO DO CONSELHO TUTELAR
------	--------------------------------

08	Assistência Social
----	--------------------

244	Assistência Comunitária
-----	-------------------------

00	A DEFINIR
----	-----------

000	A DEFINIR
-----	-----------

4	DESPESAS DE CAPITAL
---	---------------------

0001	PREFEITURA MUNICIPAL DA ESTANCIA TURISTICA DE PARAGUAÇU PTA.	100	50.000,00
------	--	-----	-----------

021101	FUNDO MUNICIPAL DE ASSISTENCIA SOCIAL - DEAS
--------	--

2093	MANUTENÇÃO DO CONSELHO TUTELAR
------	--------------------------------

08	Assistência Social
----	--------------------

244	Assistência Comunitária
-----	-------------------------

00	A DEFINIR
----	-----------

000	A DEFINIR
-----	-----------

3	DESPESAS CORRENTES
---	--------------------

0001	PREFEITURA MUNICIPAL DA ESTANCIA TURISTICA DE PARAGUAÇU PTA.	100	20.000,00
------	--	-----	-----------

021102	FUNDO MUN.DIR.CRIANÇA E DO ADOLESCENTE
--------	--

2063	REGISTRO E REPASSE DE VERBAS DAS ENTIDADES
------	--

08	Assistência Social
----	--------------------

243	Assistência à Criança e ao Adolescente
-----	--

00	A DEFINIR
----	-----------

000	A DEFINIR
-----	-----------

3	DESPESAS CORRENTES
---	--------------------

Total Geral do Programa:

4.259.867,06

P.M. EST. TURIST. DE PARAGUAÇU PTA - SP

Page 59 of 67

LEI DE DIRETRIZES ORÇAMENTÁRIAS

ANEXO DE METAS FISCAIS

PROGRAMAS, METAS E AÇÕES (LDO INICIAL 2018)

Lei: 0000, Data: 26/05/2017

2018

Programa	Descrição									
0023	CRIANÇA CIDADÃ									
Metas										
Indicadores		Unidade de Medida					Índice Recente		Índice Futuro	
MANUTENÇÃO FMDCA		%					100		100	
Ações										
Entidade	Unid.Orçam.	Proj.Ativ.	Função	SubFunção	FonGrupo	FonCódigo	Categoria	Meta		Valor
0001	PREFEITURA MUNICIPAL DA ESTANCIA TURISTICA DE PARAGUAÇU PTA.							100		1.000,00
	021102	FUNDO MUN.DIR.CRIANÇA E DO ADOLESCENTE								
		2076	MANUTENÇÃO FUNDO MUNICIPAL DIREITOS CRIANÇAS E ADOLESCENTES							
			08	Assistência Social						
				243	Assistência à Criança e ao Adolescente					
					00	A DEFINIR				
						000	A DEFINIR			
							4	DESPESAS DE CAPITAL		

0001	PREFEITURA MUNICIPAL DA ESTANCIA TURISTICA DE PARAGUAÇU PTA.							100		11.500,00
	021102	FUNDO MUN.DIR.CRIANÇA E DO ADOLESCENTE								
		2076	MANUTENÇÃO FUNDO MUNICIPAL DIREITOS CRIANÇAS E ADOLESCENTES							
			08	Assistência Social						
				243	Assistência à Criança e ao Adolescente					
					00	A DEFINIR				
						000	A DEFINIR			
							3	DESPESAS CORRENTES		

Total Geral do Programa:										12.500,00

Page 60 of 67

ANEXO DE METAS FISCAIS

Lei: 0000, Data: 26/05/2017

2018

Programa	Descrição									
0024	SOLIDARIEDADE SOCIAL									
Metas										
	Indicadores					Unidade de Medida			Índice Recente	Índice Futuro
	MANUTENÇÃO FUNDO SOCIAL					%			100	100
Ações										
Entidade	Unid.Orçam.	Proj.Ativ.	Função	SubFunção	FonGrupo	FonCódigo	Categoria		Meta	Valor
0001	PREFEITURA MUNICIPAL DA ESTANCIA TURISTICA DE PARAGUAÇU PTA.								100	1.000,00
	021103	FUNDO SOCIAL DE SOLIDARIEDADE								
		2077	MANUTENÇÃO DO FUNDO SOCIAL DE SOLIDARIEDADE							
			08	Assistência Social						
				244	Assistência Comunitária					
					00	A DEFINIR				
						000	A DEFINIR			
							4	DESPESAS DE CAPITAL		

0001	PREFEITURA MUNICIPAL DA ESTANCIA TURISTICA DE PARAGUAÇU PTA.								100	6.000,00
	021103	FUNDO SOCIAL DE SOLIDARIEDADE								
		2077	MANUTENÇÃO DO FUNDO SOCIAL DE SOLIDARIEDADE							
			08	Assistência Social						
				244	Assistência Comunitária					
					00	A DEFINIR				
						000	A DEFINIR			
							3	DESPESAS CORRENTES		

0001	PREFEITURA MUNICIPAL DA ESTANCIA TURISTICA DE PARAGUAÇU PTA.								100	11.000,00
	021103	FUNDO SOCIAL DE SOLIDARIEDADE								
		2078	CENTRO DE GERAÇÃO EMPREGO E RENDA							
			08	Assistência Social						
				244	Assistência Comunitária					
					00	A DEFINIR				
						000	A DEFINIR			
							4	DESPESAS DE CAPITAL		

P.M. EST. TURIST. DE PARAGUAÇU PTA - SP

Page 61 of 67

LEI DE DIRETRIZES ORÇAMENTÁRIAS

ANEXO DE METAS FISCAIS

PROGRAMAS, METAS E AÇÕES (LDO INICIAL 2018)

Lei: 0000, Data: 26/05/2017

2018

0001 PREFEITURA MUNICIPAL DA ESTANCIA TURISTICA DE PARAGUAÇU PTA.

100 3.000,00

021103 FUNDO SOCIAL DE SOLIDARIEDADE

2078 CENTRO DE GERAÇÃO EMPREGO E RENDA

08 Assistência Social

244 Assistência Comunitária

00 A DEFINIR

000 A DEFINIR

3 DESPESAS CORRENTES

Total Geral do Programa:

21.000,00

P.M. EST. TURIST. DE PARAGUAÇU PTA - SP

Page 62 of 67

LEI DE DIRETRIZES ORÇAMENTÁRIAS**ANEXO DE METAS FISCAIS****PROGRAMAS, METAS E AÇÕES (LDO INICIAL 2018)****Lei: 0000, Data: 26/05/2017**

2018

Programa	Descrição									
0025	ASSUNTOS JURIDICOS									
Metas										
Indicadores				Unidade de Medida				Índice Recente	Índice Futuro	
PROCESSOS JUDICIAIS				%		PERCENTUAL		100	100	
Ações										
Entidade	Unid.Orçam.	Proj.Ativ.	Função	SubFunção	FonGrupo	FonCódigo	Categoria		Meta	Valor
0001	PREFEITURA MUNICIPAL DA ESTANCIA TURISTICA DE PARAGUAÇU PTA.								100	7.500,00
	021301	DEPARTAMENTO DE ASSUNTOS JURIDICOS - DEAJUR								
		2079	MANUTENÇÃO DA DIRETORIA DE ASSUNTOS JURIDICOS							
			02	Judiciária						
				061	Ação Judiciária					
					00	A DEFINIR				
						000	A DEFINIR			
							4	DESPESAS DE CAPITAL		

0001	PREFEITURA MUNICIPAL DA ESTANCIA TURISTICA DE PARAGUAÇU PTA.								100	530.500,00
	021301	DEPARTAMENTO DE ASSUNTOS JURIDICOS - DEAJUR								
		2079	MANUTENÇÃO DA DIRETORIA DE ASSUNTOS JURIDICOS							
			02	Judiciária						
				061	Ação Judiciária					
					00	A DEFINIR				
						000	A DEFINIR			
							3	DESPESAS CORRENTES		

Total Geral do Programa:										538.000,00

Page 63 of 67

ANEXO DE METAS FISCAIS

2018

Lei: 0000, Data: 26/05/2017

Programa	Descrição									
0026	ENCARGOS GERAIS									
Metas										
	Indicadores								Índice Recente	Índice Futuro
	PAGAMENTO PASEP				%		PERCENTUAL		100	100
	PARCELAMENTO DIVIDA PUBLICA				%		PERCENTUAL		100	100
	PAGAMENTO SENTENÇAS JUDICIAIS				%		PERCENTUAL		100	100
	PROGRAMA DE ALIMENTAÇÃO DO SERVIDOR				%		PERCENTUAL		100	100
Ações										
Entidade	Unid.Orçam.	Proj.Ativ.	Função	SubFunção	FonGrupo	FonCódigo	Categoria		Meta	Valor
0001	PREFEITURA MUNICIPAL DA ESTANCIA TURISTICA DE PARAGUAÇU PTA.								100	1.300.000,00
	021401	ENCARGOS GERAIS DO MUNICIPIO								
		0001	OBRIGAÇÕES TRIBUTARIAS E CONTRIBUITIVAS							
			28	Encargos Especiais						
				846	Outros Encargos Especiais					
					00	A DEFINIR				
						000	A DEFINIR			
							3	DESPESAS CORRENTES		

0001	PREFEITURA MUNICIPAL DA ESTANCIA TURISTICA DE PARAGUAÇU PTA.								100	2.900.000,00
	021401	ENCARGOS GERAIS DO MUNICIPIO								
		0002	PAGAMENTO DE SENTENÇAS JUDICIAIS							
			28	Encargos Especiais						
				846	Outros Encargos Especiais					
					00	A DEFINIR				
						000	A DEFINIR			
							3	DESPESAS CORRENTES		

0001	PREFEITURA MUNICIPAL DA ESTANCIA TURISTICA DE PARAGUAÇU PTA.								100	4.250.000,00
	021401	ENCARGOS GERAIS DO MUNICIPIO								
		0003	AMORTIZAÇÃO DA DIVIDA PUBLICA							
			28	Encargos Especiais						
				843	Serviço da Dívida Interna					
					00	A DEFINIR				
						000	A DEFINIR			
							4	DESPESAS DE CAPITAL		

P.M. EST. TURIST. DE PARAGUAÇU PTA - SP

Page 64 of 67

LEI DE DIRETRIZES ORÇAMENTÁRIAS

ANEXO DE METAS FISCAIS

PROGRAMAS, METAS E AÇÕES (LDO INICIAL 2018)

Lei: 0000, Data: 26/05/2017

2018

0001	PREFEITURA MUNICIPAL DA ESTANCIA TURISTICA DE PARAGUAÇU PTA.	100	55.000,00
------	--	-----	-----------

021401	ENCARGOS GERAIS DO MUNICIPIO
--------	------------------------------

0004	ENCARGOS DA DÍVIDA PÚBLICA
------	----------------------------

28	Encargos Especiais
----	--------------------

843	Serviço da Dívida Interna
-----	---------------------------

00	A DEFINIR
----	-----------

000	A DEFINIR
-----	-----------

3	DESPESAS CORRENTES
---	--------------------

0001	PREFEITURA MUNICIPAL DA ESTANCIA TURISTICA DE PARAGUAÇU PTA.	100	2.673.000,00
------	--	-----	--------------

021401	ENCARGOS GERAIS DO MUNICIPIO
--------	------------------------------

2036	MANUTENÇÃO PROGRAMA DE ALIMENTAÇÃO DO SERVIDOR
------	--

04	Administração
----	---------------

122	Administração Geral
-----	---------------------

00	A DEFINIR
----	-----------

000	A DEFINIR
-----	-----------

3	DESPESAS CORRENTES
---	--------------------

Total Geral do Programa:

11.178.000,00

P.M. EST. TURIST. DE PARAGUAÇU PTA - SP

Page 65 of 67

LEI DE DIRETRIZES ORÇAMENTÁRIAS

ANEXO DE METAS FISCAIS

PROGRAMAS, METAS E AÇÕES (LDO INICIAL 2018)

Lei: 0000, Data: 26/05/2017

2018

Programa	Descrição									
0027	OBRIGAÇÕES PREVIDENCIARIAS									
Metas										
Indicadores					Unidade de Medida			Índice Recente	Índice Futuro	
APOSENTADORIAS E PENSÕES					UN	UNIDADE		204	227	
Ações										
Entidade	Unid.Orçam.	Proj.Ativ.	Função	SubFunção	FonGrupo	FonCódigo	Categoria	Meta	Valor	
0003	INSTITUTO MUNICIPAL DE SEGURIDADE SOCIAL							2	45.000,00	
	030101	INST.MUNIC.DE SEGURIDADE SOCIAL								
		2085	MANUTENÇÃO DO INSTITUTO MUNICIPAL DE SEGURIDADE SOCIAL							
			09	Previdência Social						
				272	Previdência do Regime Estatutário					
					00	A DEFINIR				
						000	A DEFINIR			
							4	DESPESAS DE CAPITAL		

0003	INSTITUTO MUNICIPAL DE SEGURIDADE SOCIAL							2	1.200.000,00	
	030101	INST.MUNIC.DE SEGURIDADE SOCIAL								
		2085	MANUTENÇÃO DO INSTITUTO MUNICIPAL DE SEGURIDADE SOCIAL							
			09	Previdência Social						
				272	Previdência do Regime Estatutário					
					00	A DEFINIR				
						000	A DEFINIR			
							3	DESPESAS CORRENTES		

0003	INSTITUTO MUNICIPAL DE SEGURIDADE SOCIAL							100	9.160.000,00	
	030101	INST.MUNIC.DE SEGURIDADE SOCIAL								
		2086	PAGAMENTO DE APOSENTADORIAS, PENSÕES E AUXÍLIOS							
			09	Previdência Social						
				272	Previdência do Regime Estatutário					
					00	A DEFINIR				
						000	A DEFINIR			
							3	DESPESAS CORRENTES		

Total Geral do Programa:								10.405.000,00		

P.M. EST. TURIST. DE PARAGUAÇU PTA - SP

Page 66 of 67

LEI DE DIRETRIZES ORÇAMENTÁRIAS

ANEXO DE METAS FISCAIS

PROGRAMAS, METAS E AÇÕES (LDO INICIAL 2018)
2018

Lei: 0000, Data: 26/05/2017

Programa	Descrição									
0999	RESERVA DE CONTINGENCIA									
Metas										
Indicadores		Unidade de Medida					Índice Recente		Índice Futuro	
RESERVA DE CONTINGÊNCIA		% PERCENTUAL					100		100	
Ações										
Entidade	Unid.Orçam.	Proj.Ativ.	Função	SubFunção	FonGrupo	FonCódigo	Categoria		Meta	Valor
0001	PREFEITURA MUNICIPAL DA ESTANCIA TURISTICA DE PARAGUAÇU PTA.								100	2.155.000,00
	021401	ENCARGOS GERAIS DO MUNICIPIO								
		0999	RESERVA DE CONTINGENCIA							
			99	Reserva de Contingência						
				999	Reserva de Contingência					
					00	A DEFINIR				
						000	A DEFINIR			
							9	RESERVA DE CONTINGÊNCIA		

0003	INSTITUTO MUNICIPAL DE SEGURIDADE SOCIAL								100	10.813.000,00
	030101	INST.MUNIC.DE SEGURIDADE SOCIAL								
		0999	RESERVA DE CONTINGENCIA							
			99	Reserva de Contingência						
				997	Reserva de Contingência - RPPS					
					00	A DEFINIR				
						000	A DEFINIR			
							9	RESERVA DE CONTINGÊNCIA		

Total Geral do Programa:									12.968.000,00	

P.M. EST. TURIST. DE PARAGUAÇU PTA - SP

Page 67 of 67

LEI DE DIRETRIZES ORÇAMENTÁRIAS

ANEXO DE METAS FISCAIS

PROGRAMAS, METAS E AÇÕES (LDO INICIAL 2018)

Lei: 0000, Data: 26/05/2017

2018

Total Geral da LDO: 160.592.517,06

P.M. EST. TURIST. DE PARAGUAÇU PTA - SP
LEI DE DIRETRIZES ORÇAMENTÁRIAS
ANEXO DE METAS FISCAIS
METAS ANUAIS
2018

Page 1 of 1

Lei: 0000, Data: 26/05/2017

AMF - Demonstrativo 1 (LRF, art. 4º, § 1º)

R\$ 1,00

PASSIVOS CONTINGENTES	2018				2019				2020			
	VI. Corrente (a)	VI. Constante	% PIB (a/PIB)x100	% RCL (a/PIB)x100	VI. Corrente (b)	VI. Constante	% PIB (b/PIB)x100	% RCL (b/PIB)x100	VI. Corrente (c)	VI. Constante	% PIB (c/PIB)x100	% RCL (c/PIB)x100
Receita Total	160.592.517,06	145.109.349,47	0,23320	136,76880	196.691.288,34	160.592.517,06	0,00020	162,94310	206.525.852,76	160.592.517,06	7.943.302.029,20240	167,48650
Receitas Primárias (I)	158.574.417,06	143.285.820,06	0,23020	135,05010	194.219.549,96	158.574.417,06	0,00020	160,89550	203.930.527,45	158.574.417,06	7.843.481.825,13190	165,38180
Despesa Total	160.592.517,06	145.109.349,47	0,23320	136,76880	196.691.288,34	160.592.517,06	0,00020	162,94310	206.525.852,76	160.592.517,06	7.943.302.029,20240	167,48650
Despesas Primárias (II)	156.559.517,06	141.465.182,13	0,22730	133,33410	191.751.730,88	156.559.517,06	0,00020	158,85110	201.339.317,42	156.559.517,06	7.743.819.900,95480	163,28040
Resultado Primário (III) = (I - II)	2.014.900,00	1.820.637,93	0,00290	1,71600	2.467.819,07	2.014.900,00	0,00000	2,04440	2.591.210,03	2.014.900,00	99.661.924,17710	2,10140
Resultado Nominal	11.525.128,00	10.413.958,62	0,01670	9,81540	14.115.802,63	11.525.128,00	0,00000	11,69380	14.821.592,76	11.525.128,00	570.061.260,04620	12,01990
Dívida Pública Consolidada	20.478.026,00	18.503.683,02	0,02970	17,44010	25.081.176,82	20.478.026,00	0,00000	20,77780	26.335.235,66	20.478.026,00	1.012.893.679,34300	21,35710
Dívida Consolidada Líquida	0,00	0,00	0,00000	0,00000	0,00	0,00	0,00000	0,00000	0,00	0,00	0,00000	0,00000
Receitas Primárias advindas de PPP (IV)	0,00	0,00	0,00000	0,00000	0,00	0,00	0,00000	0,00000	0,00	0,00	0,00000	0,00000
Despesas Primárias geradas por PPP (V)	0,00	0,00	0,00000	0,00000	0,00	0,00	0,00000	0,00000	0,00	0,00	0,00000	0,00000
Impacto de saldo das PPP (VI) = (IV - V)	0,00	0,00	0,00000	0,00000	0,00	0,00	0,00000	0,00000	0,00	0,00	0,00000	0,00000

FONTE: SCPI - PPA [8.21.16.469], PREFEITURA MUNICIPAL DA ESTANCIA TURISTICA DE PARAGUAÇU PTA., Data/hora da emissão: 11/jul/2017 10h e 17m"

P.M. EST. TURIST. DE PARAGUAÇU PTA - SP**LEI DE DIRETRIZES ORÇAMENTÁRIAS****ANEXO DE METAS FISCAIS****AVALIAÇÃO DO CUMPRIMENTO DAS METAS FISCAIS DO EXERCÍCIO ANTERIOR****2018****Lei: 0000, Data: 26/05/2017**

AMF - Demonstrativo 2 (LRF, art. 4º, §2º, inciso I)

R\$ 1,00

ESPECIFICAÇÃO	Metas Previstas 2016 (a)	% PIB	% RCL	Metas Realizadas 2016 (b)	% PIB	% RCL	Variação	
							Valor (c)=(b-a)	% (c/a)x100
Receita Total	146.517.548,00	0,21270	128,97720	130.360.628,09	0,18930	114,75450	-16.156.919,91	-11,03000
Receitas Primárias (I)	138.753.898,00	0,20150	122,14300	128.413.362,78	0,18640	113,04040	-10.340.535,22	-7,45000
Despesa Total	146.517.248,00	0,21270	128,97690	120.263.972,97	0,17460	105,86660	-26.253.275,03	-17,92000
Despesa Primárias (II)	138.166.423,00	0,20060	121,62580	114.792.567,20	0,16670	101,05020	-23.373.855,80	-16,92000
Resultado Primário (I - II)	587.475,00	0,00090	0,51720	13.620.795,58	0,01970	11,99020	13.033.320,58	2.218,53200
Resultado Nominal	10.480.900,00	0,01520	9,22620	4.430.117,97	0,00640	3,89980	-6.050.782,03	-57,73000
Dívida Pública Consolidada	70.148.200,00	0,10180	61,75040	21.628.739,43	0,03140	19,03950	-48.519.460,57	-69,17000
Dívida Consolidada Líquida	12.033.500,00	0,01750	10,59290	4.401.509,18	0,00640	3,87460	-7.631.990,82	-63,42000

FONTE: SCPI - PPA [8.21.16.469], PREFEITURA MUNICIPAL DA ESTANCIA TURISTICA DE PARAGUAÇU PTA., Data/hora da emissão: 11/jul/2017 10h e 17m"

P.M. EST. TURIST. DE PARAGUAÇU PTA - SP

Page 1 of 1

LEI DE DIRETRIZES ORÇAMENTÁRIAS**ANEXO DE METAS FISCAIS****METAS FISCAIS ATUAIS COMPARADAS COM AS FIXADAS NOS TRÊS EXERCÍCIOS ANTERIORES****2018****Lei: 0000, Data: 26/05/2017**

AMF - Demonstrativo 3 (LRF, art. 4º, §2º, inciso II)

R\$ 1,00

ESPECIFICAÇÃO	VALORES A PREÇOS CORRENTES										
	2015	2016	%	2017	%	2018	%	2019	%	2020	%
Receita Total	129.262.280,71	130.360.628,09	0,85	150.430.673,03	15,40	160.592.517,06	6,76	164.882.480,05	2,67	172.302.191,17	4,50
Receitas Primárias (I)	124.769.828,72	128.413.362,78	2,92	139.850.131,14	8,91	158.574.417,06	13,39	153.012.126,23	-3,51	160.203.695,44	4,70
Despesa Total	111.518.767,41	120.263.972,97	7,84	150.987.825,84	25,55	160.592.517,06	6,36	165.355.827,30	2,97	173.292.906,20	4,80
Despesas Primárias (II)	107.154.423,68	114.792.567,20	7,13	138.636.780,17	20,77	156.559.517,06	12,93	151.024.616,50	-3,54	158.021.714,39	4,63
Resultado Primário (III) = (I - II)	0,00	13.620.795,58	0,00	1.213.350,97	-91,09	2.014.900,00	66,06	1.987.509,73	-1,36	2.181.981,05	9,78
Resultado Nominal	-3.519.785,62	4.430.117,94	-225,86	11.162.331,30	151,96	11.525.128,00	3,25	10.247.868,02	-11,08	9.003.178,24	-12,15
Dívida Pública Consolidada	21.569.601,86	21.628.739,43	0,27	116.807.755,20	440,06	20.478.026,00	-82,47	94.895.251,18	363,40	85.646.200,77	-9,75
Dívida Consolidada Líquida	630.860,83	4.401.509,18	597,70	0,00	0,00	0,00	0,00	0,00	0,00	0,00	0,00

ESPECIFICAÇÃO	VALORES A PREÇOS CONSTANTES										
	2015	2016	%	2017	%	2018	%	2019	%	2020	%
Receita Total	143.788.736,91	146.517.248,00	1,90	142.441.345,13	-2,78	131.701.679,33	-7,54	145.754.248,52	10,67	145.754.248,52	0,00
Receitas Primárias (I)	131.632.169,30	138.753.898,00	5,41	131.934.085,98	-4,92	129.711.750,44	-1,68	143.551.994,21	10,67	143.551.994,21	0,00
Despesa Total	117.652.299,62	146.517.248,00	24,53	142.441.345,13	-2,78	124.291.700,35	-12,74	137.553.624,78	10,67	137.553.624,78	0,00
Despesas Primárias (II)	113.047.916,98	138.166.423,00	22,22	130.789.415,25	-5,34	118.764.008,91	-9,19	131.436.128,66	10,67	131.436.128,66	0,00
Resultado Primário (III) = (I - II)	0,00	587.475,00	0,00	1.144.670,73	94,85	10.947.741,53	856,41	12.115.865,55	10,67	12.115.865,55	0,00
Resultado Nominal	10.382.571,50	10.480.900,00	0,95	10.530.501,23	0,47	10.332.745,34	-1,88	8.523.553,21	-17,51	9.003.178,24	5,63
Dívida Pública Consolidada	106.264.286,30	70.148.200,00	-33,99	110.195.995,47	57,09	93.137.673,13	-15,48	78.928.097,13	-15,26	85.646.200,77	8,51
Dívida Consolidada Líquida	0,00	12.003.500,00	0,00	0,00	0,00	0,00	0,00	0,00	0,00	0,00	0,00

FONTE: SCPI - PPA [8.21.16.469], PREFEITURA MUNICIPAL DA ESTANCIA TURISTICA DE PARAGUAÇU PTA., Data/hora da emissão: 11/jul/2017 10h e 18m"

P.M. EST. TURIST. DE PARAGUAÇU PTA - SP

Page 1 of 1

**LEI DE DIRETRIZES ORÇAMENTÁRIAS
ANEXO DE METAS FISCAIS
EVOLUÇÃO DO PATRIMÔNIO LÍQUIDO
2018****Lei: 0000, Data: 26/05/2017**

AMF - Demonstrativo 4 (LRF, art. 4º, §2º, inciso III)

R\$ 1,00

REGIME NORMAL						
PATRIMÔNIO LÍQUIDO	2016	%	2015	%	2014	%
Patrimônio/Capital	24.691.569,30	30,460	24.691.569,30	37,190	24.691.569,30	49,140
Reservas	0,00	0,000	0,00	0,000	0,00	0,000
Resultado Acumulado	56.367.781,58	69,540	41.701.492,87	62,810	25.552.778,61	50,860
TOTAL	81.059.350,88	100,00	66.393.062,17	100,00	50.244.347,91	100,00

REGIME PREVIDENCIÁRIO						
PATRIMÔNIO LÍQUIDO	2016	%	2015	%	2014	%
Patrimônio	14.369.367,56	50,000	10.787.749,62	41,720	-20.841.279,75	50,000
Reservas	0,00	0,000	0,00	0,000	0,00	0,000
Lucros ou Prejuízos Acumulados	14.369.367,56	50,000	15.069.890,86	58,280	-20.841.279,75	50,000
TOTAL	28.738.735,12	100,00	25.857.640,48	100,00	-41.682.559,50	100,00

FONTE: SCPI - PPA [8.21.16.469], PREFEITURA MUNICIPAL DA ESTANCIA TURISTICA DE PARAGUAÇU PTA., Data/hora da emissão: 11/jul/2017 10h e 19m"

P.M. EST. TURIST. DE PARAGUAÇU PTA - SP

Page 1 of 1

LEI DE DIRETRIZES ORÇAMENTÁRIAS**ANEXO DE METAS FISCAIS****ORIGEM E APLICAÇÃO DOS RECURSOS OBTIDOS COM A ALIENAÇÃO DE ATIVOS**

2018

Lei: 0000, Data: 26/05/2017

AMF – Demonstrativo 5 (LRF, art.4o, § 2o, inciso III)

R\$ 1,00

RECEITAS REALIZADAS	2016 (a)	2015 (b)	2014 (c)
RECEITAS DE CAPITAL - ALIENAÇÃO DE ATIVOS (I)	0,00	0,00	52.100,00
Alienação de Bens Móveis	0,00	0,00	52.100,00
Alienação de Bens Imóveis	0,00	0,00	0,00

DESPESAS EXECUTADAS	2016 (d)	2015 (e)	2014 (f)
APLICAÇÃO DOS RECURSOS DA ALIENAÇÃO DE ATIVOS (II)	0,00	0,00	0,00
DESPESAS DE CAPITAL	0,00	0,00	0,00
Investimentos	0,00	0,00	0,00
Inversões Financeiras	0,00	0,00	0,00
Amortização da Dívida	0,00	0,00	0,00
DESPESAS CORRENTES REGIMES PREVIDÊNCIA	0,00	0,00	0,00
Regime Geral de Previdência Social	0,00	0,00	0,00
Regime Próprio dos Servidores Públicos	0,00	0,00	0,00
VALOR(III)	(g) = ((Ia – II d) + III h)	(h) = ((Ib – II e) + III i)	(i) = (Ic – II f)
	52.100,00	52.100,00	52.100,00

FONTE: SCPI - PPA [8.21.16.469], PREFEITURA MUNICIPAL DA ESTANCIA TURISTICA DE PARAGUAÇU PTA., Data/hora da emissão: 11/jul/2017 10h e 19m"

P.M. EST. TURIST. DE PARAGUAÇU PTA - SP
LEI DE DIRETRIZES ORÇAMENTÁRIAS
ANEXO DE METAS FISCAIS
AVALIAÇÃO DA SITUAÇÃO FINANCEIRA E ATUARIAL DO RPPS

Page 1 of 3

2018

Lei: 0000, Data: 26/05/2017

AMF - Demonstrativo 6 (LRF, art. 4º, § 2º, inciso IV, alínea "a")

R\$ 1,00

RECEITAS E DESPESAS PREVIDENCIÁRIOS DO REGIME PRÓPRIO DE PREVIDÊNCIA DOS SERVIDORES			
PLANO PREVIDENCIÁRIO			
RECEITAS PREVIDENCIÁRIAS - RPPS	2016	2015	2014
RECEITAS CORRENTES(I)	4.376.860,33	6.647.933,47	8.053.901,46
Receita de Contribuições dos Segurados	4.351.575,79	3.866.710,06	3.756.433,52
Civil	4.351.575,79	3.866.710,06	3.756.433,52
Ativo	4.331.072,38	3.855.522,54	3.745.901,28
Inativo	8.052,53	0,00	0,00
Pensionista	12.450,88	11.187,52	10.532,24
Militar	0,00	0,00	0,00
Ativo	0,00	0,00	0,00
Inativo	0,00	0,00	0,00
Pensionista	0,00	0,00	0,00
Receita de Contribuições Patronais	0,00	0,00	0,00
Civil	0,00	0,00	0,00
Ativo	0,00	0,00	0,00
Inativo	0,00	0,00	0,00
Pensionista	0,00	0,00	0,00
Militar	0,00	0,00	0,00
Ativo	0,00	0,00	0,00
Inativo	0,00	0,00	0,00
Pensionista	0,00	0,00	0,00
Em Regime de Parcelamento de Débitos	0,00	0,00	0,00
Receita Patrimonial	23.394,33	2.769.512,18	4.271.031,10
Receitas Imobiliárias	0,00	0,00	0,00
Receitas de Valores Mobiliários	23.394,33	2.769.512,18	4.271.031,10
Outras Receitas Patrimoniais	0,00	0,00	0,00
Receita de Serviços	1.890,21	0,00	0,00
Receita de Aporte Periódico de Valores Predef.	0,00	0,00	0,00
Outras Receitas Correntes	0,00	11.711,23	26.436,84
Compensação Previdenciária do RGPS para o RPPS	0,00	0,00	0,00
Demais Receitas Correntes	0,00	11.711,23	26.436,84
RECEITAS DE CAPITAL(II)	0,00	0,00	0,00
Alienação de Bens, Direitos e Ativos	0,00	0,00	0,00
Amortização de Empréstimos	0,00	0,00	0,00
Outras Receitas de Capital	0,00	0,00	0,00
TOTAL DAS RECEITAS(III) = (I + II)	4.376.860,33	6.647.933,47	8.053.901,46
DESPESAS PREVIDENCIÁRIAS - RPPS	2016	2015	2014
ADMINISTRAÇÃO(IV)	826.415,79	772.182,11	731.555,78
Despesas Correntes	767.511,23	698.229,77	669.930,19
Despesas de Capital	58.904,56	73.952,34	61.625,59
PREVIDÊNCIA(V)	7.466.351,20	5.663.793,85	4.895.245,55
Benefícios - Civil	7.466.351,20	5.663.793,85	4.895.245,55
Aposentadorias	4.030.780,73	2.985.424,75	2.547.384,25
Pensões	1.212.376,34	1.030.072,38	939.849,29
Outros Benefícios Previdenciários	2.223.194,13	1.648.296,72	1.408.012,01
Benefícios - Militar	0,00	0,00	0,00
Reformas	0,00	0,00	0,00
Pensões	0,00	0,00	0,00
Outros Benefícios Previdenciários	0,00	0,00	0,00
Outras Despesas Previdenciárias	0,00	0,00	0,00
Compensação Previd. do RPPS para o RGPS	0,00	0,00	0,00
Demais Despesas Previdenciárias	0,00	0,00	0,00
TOTAL DAS DESPESAS(VI) = (IV + V)	8.292.766,99	6.435.975,96	5.626.801,33

P.M. EST. TURIST. DE PARAGUAÇU PTA - SP
LEI DE DIRETRIZES ORÇAMENTÁRIAS
ANEXO DE METAS FISCAIS
AVALIAÇÃO DA SITUAÇÃO FINANCEIRA E ATUARIAL DO RPPS

Page 2 of 3

2018

Lei: 0000, Data: 26/05/2017

	2016	2015	2014
RESULTADO PREVIDENCIÁRIO(VII) = (III – VI)	-3.915.906,66	211.957,51	2.427.100,13

RECURSOS RPPS ARRECADADOS EM EXERCÍCIOS ANTERIORES	2016	2015	2014
VALOR	25.326.000,00	22.989.350,00	19.708.100,00

RESERVA ORÇAMENTÁRIA DO RPPS	2016	2015	2014
VALOR	14.886.000,00	14.694.670,00	12.967.100,00

APORTES DE RECURSOS PARA O PLANO PREVIDENCIÁRIO DO RPPS	2016	2015	2014
Plano de Amort. - Contr. Patronal Suplementar	3.684.988,28	2.625.273,29	1.710.819,44
Plano de Amort. - Aporte Periódico de Val. Predef.	0,00	0,00	0,00
Outros Aportes para o RPPS	0,00	0,00	0,00
Recursos para Cobertura de Déficit Financeiro	0,00	0,00	0,00

BENS E DIREITOS DO RPPS	2016	2015	2014
Caixa e Equivalentes de Caixa	51.046,20	15.266,90	2.918,50
Investimentos e Aplicações	106.998.161,35	86.221.003,94	71.243.827,49
Outro Bens e Direitos	107.134.683,17	86.313.502,34	71.319.280,59

PLANO FINANCEIRO

RECEITAS PREVIDENCIÁRIAS - RPPS	2016	2015	2014
RECEITAS CORRENTES(VIII)	0,00	0,00	0,00
Receita de Contribuições dos Segurados	0,00	0,00	0,00
Civil	0,00	0,00	0,00
Ativo	0,00	0,00	0,00
Inativo	0,00	0,00	0,00
Pensionista	0,00	0,00	0,00
Militar	0,00	0,00	0,00
Ativo	0,00	0,00	0,00
Inativo	0,00	0,00	0,00
Pensionista	0,00	0,00	0,00
Receita de Contribuições Patronais	0,00	0,00	0,00
Civil	0,00	0,00	0,00
Ativo	0,00	0,00	0,00
Inativo	0,00	0,00	0,00
Pensionista	0,00	0,00	0,00
Militar	0,00	0,00	0,00
Ativo	0,00	0,00	0,00
Inativo	0,00	0,00	0,00
Pensionista	0,00	0,00	0,00
Em Regime de Parcelamento de Débitos	0,00	0,00	0,00
Receita Patrimonial	0,00	0,00	0,00
Receitas Imobiliárias	0,00	0,00	0,00
Receitas de Valores Mobiliários	0,00	0,00	0,00
Outras Receitas Patrimoniais	0,00	0,00	0,00
Receita de Serviços	0,00	0,00	0,00
Outras Receitas Correntes	0,00	0,00	0,00
Compensação Previdenciária do RGPS para o RPPS	0,00	0,00	0,00
Demais Receitas Correntes	0,00	0,00	0,00
RECEITAS DE CAPITAL(IX)	0,00	0,00	0,00

P.M. EST. TURIST. DE PARAGUAÇU PTA - SP
LEI DE DIRETRIZES ORÇAMENTÁRIAS
ANEXO DE METAS FISCAIS
AVALIAÇÃO DA SITUAÇÃO FINANCEIRA E ATUARIAL DO RPPS

Page 3 of 3

2018

Lei: 0000, Data: 26/05/2017

Alienação de Bens, Direitos e Ativos	0,00	0,00	0,00
Amortização de Empréstimos	0,00	0,00	0,00
Outras Receitas de Capital	0,00	0,00	0,00
TOTAL DAS RECEITAS(X) = (VIII + IX)	0,00	0,00	0,00

DESPESAS PREVIDENCIÁRIAS - RPPS	2016	2015	2014
ADMINISTRAÇÃO(XI)	0,00	0,00	0,00
Despesas Correntes	0,00	0,00	0,00
Despesas de Capital	0,00	0,00	0,00
PREVIDÊNCIA(XII)	0,00	0,00	0,00
Benefícios - Civil	0,00	0,00	0,00
Aposentadorias	0,00	0,00	0,00
Pensões	0,00	0,00	0,00
Outros Benefícios Previdenciários	0,00	0,00	0,00
Benefícios - Militar	0,00	0,00	0,00
Reformas	0,00	0,00	0,00
Pensões	0,00	0,00	0,00
Outros Benefícios Previdenciários	0,00	0,00	0,00
Outras Despesas Previdenciárias	0,00	0,00	0,00
Compensação Previd. do RPPS para o RGPS	0,00	0,00	0,00
Demais Despesas Previdenciárias	0,00	0,00	0,00
TOTAL DAS DESPESAS(XIII) = (XI + XII)	0,00	0,00	0,00

	2016	2015	2014
RESULTADO PREVIDENCIÁRIO(XIV) = (X - XIII)	0,00	0,00	0,00

APORTES DE RECURSOS PARA O PLANO FINANCEIRO DO RPPS	2016	2015	2014
Recursos para Cobertura de Insuficiências Financeiras	0,00	0,00	0,00
Recursos para Formação de Reserva	0,00	0,00	0,00

FONTE: SCPI - PPA [8.21.16.469], PREFEITURA MUNICIPAL DA ESTANCIA TURISTICA DE PARAGUAÇU PTA., Data/hora da emissão: 11/jul/2017 10h e 20m"

P.M. EST. TURIST. DE PARAGUAÇU PTA - SP
RELATÓRIO RESUMIDO DA EXECUÇÃO ORÇAMENTÁRIA
DEMONSTRATIVO DA PROJEÇÃO ATUARIAL DO REGIME PRÓPRIO DE PREVIDENCIA
ORÇAMENTOS FISCAIS E DA SEGURIDADE SOCIAL
2018

Page 1 of 2

Lei: 0000, Data: 26/05/2017

RREO – ANEXO 10 (LRF, art. 53, § 1º, inciso II)

R\$ 1,00

EXERCÍCIO	RECEITA PREVIDENCIÁRIA	DESPESA PREVIDENCIÁRIA	RESULTADO PREVIDENCIÁRIO	SALDO FINANCEIRO DO EXERCÍCIO
	(a)	(b)	(c) = (a-b)	(d) = ("d" exercício anterior) + (c)
2017	10.812.104,83	10.277.387,31	534.717,52	534.717,52
2018	11.559.857,68	11.041.666,15	518.191,53	1.052.909,05
2019	12.312.526,61	11.855.222,82	457.303,79	1.510.212,84
2020	13.071.057,06	12.600.281,29	470.775,77	1.980.988,61
2021	13.830.605,43	13.589.501,47	241.103,96	2.222.092,57
2022	14.580.258,60	14.702.876,99	-122.618,39	2.099.474,18
2023	15.330.671,02	15.319.695,85	10.975,17	2.110.449,35
2024	16.090.763,46	16.139.792,76	-49.029,30	2.061.420,05
2025	16.841.797,44	17.403.174,51	-561.377,07	1.500.042,98
2026	17.573.022,06	18.566.131,97	-993.109,91	506.933,07
2027	18.290.833,64	19.579.324,01	-1.288.490,37	-781.557,30
2028	19.006.206,71	20.352.303,11	-1.346.096,40	-2.127.653,70
2029	19.721.913,56	21.270.901,54	-1.548.987,98	-3.676.641,68
2030	20.430.855,33	22.383.896,41	-1.953.041,08	-5.629.682,76
2031	21.134.501,77	23.142.719,35	-2.008.217,58	-7.637.900,34
2032	21.822.195,57	24.503.142,14	-2.680.946,57	-10.318.846,91
2033	22.495.440,68	25.282.730,44	-2.787.289,76	-13.106.136,67
2034	23.139.645,50	27.103.473,86	-3.963.828,36	-17.069.965,03
2035	23.693.419,44	29.874.184,61	-6.180.765,17	-23.250.730,20
2036	24.154.752,67	31.583.957,70	-7.429.205,03	-30.679.935,23
2037	2.452.157,51	32.555.621,08	-30.103.463,57	-60.783.398,80
2038	24.974.750,82	33.209.920,96	-8.235.170,14	-69.018.568,94
2039	25.201.538,27	33.987.159,21	-8.785.620,94	-77.804.189,88
2040	25.227.689,67	35.065.182,60	-9.837.492,93	-87.641.682,81
2041	25.209.192,53	35.722.956,30	-10.513.763,77	-98.155.446,58
2042	25.163.582,89	36.129.100,16	-10.965.517,27	-109.120.963,85
2043	25.094.641,17	36.608.606,68	-11.513.965,51	-120.634.929,36
2044	25.010.387,44	36.702.741,77	-11.692.354,33	-132.327.283,69
2045	24.928.246,06	36.572.823,46	-11.644.577,40	-143.971.861,09
2046	24.860.174,60	36.274.629,51	-11.414.454,91	-155.386.316,00
2047	24.808.667,10	36.091.767,38	-11.283.100,28	-166.669.416,28
2048	24.775.290,03	35.767.258,20	-10.991.968,17	-177.661.384,45
2049	24.764.280,07	35.509.985,26	-10.745.705,19	-188.407.089,64
2050	24.776.059,43	35.189.234,22	-10.413.174,79	-198.820.264,43
2051	24.816.849,29	34.782.160,46	-9.965.311,17	-208.785.575,60
2052	24.889.007,49	34.442.991,87	-9.553.984,38	-218.339.559,98
2053	24.973.352,21	34.740.226,82	-9.766.874,61	-228.106.434,59
2054	25.051.554,92	35.038.582,10	-9.987.027,18	-238.093.461,77
2055	25.123.250,28	35.337.932,37	-10.214.682,09	-248.308.143,86
2056	25.188.053,27	35.638.351,01	-10.450.297,74	-258.758.441,60
2057	25.245.552,03	35.939.911,44	-10.694.359,41	-269.452.801,01
2058	25.295.312,23	36.242.488,48	-10.947.176,25	-280.399.977,26
2059	25.336.871,73	36.546.288,10	-11.209.416,37	-291.609.393,63
2060	25.369.736,95	36.851.251,44	-11.481.514,49	-303.090.908,12
2061	25.393.386,95	37.157.385,89	-11.763.998,94	-314.854.907,06
2062	25.407.267,78	37.464.765,14	-12.057.497,36	-326.912.404,42
2063	25.410.788,57	37.773.462,92	-12.362.674,35	-339.275.078,77
2064	25.403.323,26	38.083.420,56	-12.680.097,30	-351.955.176,07
2065	25.384.204,53	38.394.844,34	-13.010.639,81	-364.965.815,88
2066	25.352.723,31	38.707.609,47	-13.354.886,16	-378.320.702,04
2067	25.308.126,27	39.021.922,35	-13.713.796,08	-392.034.498,12
2068	25.249.613,20	39.337.658,29	-14.088.045,09	-406.122.543,21
2069	25.176.336,16	39.654.957,57	-14.478.621,41	-420.601.164,62
2070	25.087.394,64	39.973.761,84	-14.886.367,20	-435.487.531,82
2071	24.981.834,39	40.294.145,25	-15.312.310,86	-450.799.842,68
2072	24.858.644,23	40.616.049,57	-15.757.405,34	-466.557.248,02
2073	24.717.285,02	40.921.801,78	-16.204.516,76	-482.761.764,78
2074	24.556.539,94	41.250.612,95	-16.694.073,01	-499.455.837,79
2075	24.374.742,29	41.580.240,90	-17.205.498,61	-516.661.336,40

P.M. EST. TURIST. DE PARAGUAÇU PTA - SP
RELATÓRIO RESUMIDO DA EXECUÇÃO ORÇAMENTÁRIA
DEMONSTRATIVO DA PROJEÇÃO ATUARIAL DO REGIME PRÓPRIO DE PREVIDENCIA
ORÇAMENTOS FISCAIS E DA SEGURIDADE SOCIAL
2018

Page 2 of 2

Lei: 0000, Data: 26/05/2017

RREO – ANEXO 10 (LRF, art. 53, § 1º, inciso II)

R\$ 1,00

EXERCÍCIO	RECEITA PREVIDENCIÁRIA	DESPESA PREVIDENCIÁRIA	RESULTADO PREVIDENCIÁRIO	SALDO FINANCEIRO DO EXERCÍCIO
	(a)	(b)	(c) = (a-b)	(d) = ("d" exercício anterior) + (c)
2076	24.170.259,68	41.910.693,85	-17.740.434,17	-534.401.770,57
2077	23.942.174,25	42.241.980,06	-18.299.805,81	-552.701.576,38
2078	23.688.964,06	42.574.107,87	-18.885.143,81	-571.586.720,19
2079	23.409.155,51	42.907.085,66	-19.497.930,15	-591.084.650,34
2080	23.101.186,92	43.240.921,90	-20.139.734,98	-611.224.385,32
2081	22.763.403,25	43.575.625,08	-20.812.221,83	-632.036.607,15
2082	22.394.050,53	43.911.203,77	-21.517.153,24	-653.553.760,39
2083	21.992.269,87	44.247.666,60	-22.255.396,73	-675.809.157,12
2084	21.553.091,25	44.585.022,27	-23.031.931,02	-698.841.088,14
2085	21.077.426,77	44.923.279,52	-23.845.852,75	-722.686.940,89
2086	20.562.063,68	45.262.447,18	-24.700.383,50	-747.387.324,39
2087	20.004.656,79	45.602.534,12	-25.597.877,33	-772.985.201,72
2088	19.402.720,61	45.943.549,28	-26.540.828,67	-799.526.030,39
2089	18.753.620,90	46.285.501,68	-27.531.880,78	-827.057.911,17
2090	18.054.565,77	46.628.400,37	-28.573.834,60	-855.631.745,77
2091	17.302.596,18	46.972.254,50	-29.669.658,32	-885.301.404,09

FONTE: SCPI - PPA [8.21.16.469], PREFEITURA MUNICIPAL DA ESTANCIA TURISTICA DE PARAGUAÇU PTA., Data/hora da emissão: 11/jul/2017 10h e 20m"

P.M. EST. TURIST. DE PARAGUAÇU PTA - SP
LEI DE DIRETRIZES ORÇAMENTÁRIAS
ANEXO DE METAS FISCAIS
ESTIMATIVA E COMPENSAÇÃO DA RENÚNCIA DE RECEITA
2018

Page 1 of 1

Lei: 0000, Data: 26/05/2017

AMF –Demonstrativo 7 (LRF, art. 4º, § 2º, inciso V)

R\$ 1,00

TRIBUTOS	MODALIDADE	SETOR / PROGRAMAS BENEFICIÁRIO	RENÚNCIA DE RECEITA PREVISTA			COMPENSAÇÃO
			2018	2019	2020	

FONTE: SCPI - PPA [8.21.16.469], PREFEITURA MUNICIPAL DA ESTANCIA TURISTICA DE PARAGUAÇU PTA., Data/hora da emissão: 11/jul/2017 10h e 21m"

P.M. EST. TURIST. DE PARAGUAÇU PTA - SP

Page 1 of 1

LEI DE DIRETRIZES ORÇAMENTÁRIAS**ANEXO DE METAS FISCAIS****MARGEM DE EXPANSÃO DAS DESPESAS OBRIGATÓRIAS DE CARÁTER CONTINUADO**

2018

Lei: 0000, Data: 26/05/2017

AMF –Demonstrativo 8 (LRF, art. 4º, § 2º, inciso V)

R\$ 1,00

EVENTOS	Valor Previsto para 2018
Aumento Permanente da Receita	1.500.000,00
(-) Transferências Constitucionais	0,00
(-) Transferências ao FUNDEB	0,00
Saldo Final do Aumento Permanente de Receita (I)	1.500.000,00
Redução Permanente de Despesa (II)	0,00
Margem Bruta (III) = (I+II)	1.500.000,00
Saldo Utilizado da Margem Bruta (IV)	0,00
Novas DOCC	0,00
Novas DOCC geradas por PPP	0,00
Margem Líquida de Expansão de DOCC (V) = (III-IV)	1.500.000,00

FONTE: SCPI - PPA [8.21.16.469], PREFEITURA MUNICIPAL DA ESTANCIA TURISTICA DE PARAGUAÇU PTA., Data/hora da emissão: 11/jul/2017 10h e 21m"

P.M. EST. TURIST. DE PARAGUAÇU PTA - SP
LEI DE DIRETRIZES ORÇAMENTÁRIAS
ANEXO DE RISCOS FISCAIS
DEMONSTRATIVO DE RISCOS FISCAIS E PROVIDÊNCIAS
2018

Page 1 of 1

Lei: 0000, Data: 26/05/2017

ARF (LRF, art 4o, § 3º)

R\$ 1,00

PASSIVOS CONTINGENTES		PROVIDÊNCIAS	
Descrição	Valor	Descrição	Valor
PASSIVOS CONTINGENTES	0,00		0,00
Demandas Judiciais	300.000,00	Reserva de Contigência	800.000,00
Dívidas em Processo de Reconhecimento	0,00	Redução de Despesa	1.881.222,51
Avais e Garantias Concedidas	0,00		0,00
Assunção de Passivos	0,00		0,00
Assistências Diversas	0,00		0,00
Outros Passivos Contingentes	2.381.222,51		0,00
SUBTOTAL	2.681.222,51	SUBTOTAL	2.681.222,51
DEMAIS RISCOS FISCAIS PASSIVOS	0,00		0,00
Frustração de Arrecadação	0,00		0,00
Restituição de Tributos a Maior	0,00		0,00
Discrepância de Projeções:	0,00		0,00
Outros Riscos Fiscais	0,00		0,00
SUBTOTAL	0,00	SUBTOTAL	0,00
TOTAL	2.681.222,51	TOTAL	2.681.222,51

FONTE: SCPI - PPA [8.21.16.469], PREFEITURA MUNICIPAL DA ESTANCIA TURISTICA DE PARAGUAÇU PTA., Data/hora da emissão: 11/jul/2017 10h e 22m"