



Palácio Legislativo Água Grande

Câmara Municipal
Estância Turística de Paraguaçu Paulista

CH Paraguaçu Paulista

Protocolo 28-337 Data/Hora 30/10/2019 08:20:11

"EMENDA IMPOSITIVA Nº 006 /2019

Execução orçamentária e financeira obrigatória

Fundamento legal: art. 166, §9º da CF e art. 297-A da LOM"

"Dispõe sobre alteração dos valores nas metas previstas para o ano de 2020 – LOA/2020 dos seguintes Programas dos Departamentos de Saúde, Meio Ambiente e Projetos Especiais, Educação, Assistência Social, Turismo e Gabinete do Prefeito - Projeto de Lei nº 043/19, conforme especifica."

Art. 1º Fica alterado na LOA 2020 – Projeto de Lei nº 043/19, da seguinte forma:

I-

Órgão	01 – Prefeitura Municipal
Unidade Administrativa	10 – Departamento de Saúde
Projeto/Atividade	10.302.0019.2027.0000 – média complexidade
Categoria	4.4.90.52.00 – Equipamento e Material permanente
Valor R\$	R\$ 40.000,00 (quarenta mil reais)

II-

Órgão	01 – Prefeitura Municipal
Unidade Administrativa	10 – Departamento de Saúde
Projeto/Atividade	10.302.0019.2027.0000 – média complexidade
Categoria	3.3.90.39.00 - Outros serviços de terceiros – pessoa jurídica
Valor R\$	R\$ 20.000,00 (quarenta mil reais)

III-

Órgão	01 – Prefeitura Municipal
Unidade Administrativa	10 – Departamento de Saúde
Projeto/Atividade	10.305.0020.2033.0000 – ação de epidemiologia e controle de doenças VE
Categoria	3.3.90.30.00 – material de consumo
Valor R\$	R\$ 10.000,00 (dez mil reais)

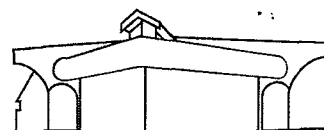

Palácio Legislativo Água Grande

Câmara Municipal
Estância Turística de Paraguaçu Paulista

IV-

Órgão	01 – Prefeitura Municipal
Unidade Administrativa	15 – Departamento de Meio Ambiente e Projetos Especiais
Projeto/Atividade	18.542.0012.2099.0000 – Programa de controle populacional
Categoria	3.3.90.30.00 – material de consumo
Valor R\$	R\$ 10.000,00 (dez mil reais)

V-

Órgão	01 – Prefeitura Municipal
Unidade Administrativa	02 - Gabinete do Prefeito
Projeto/Atividade	08.244.0024.2077.0000 – manutenção do fundo social de solidariedade
Categoria	3.3.90.30.00 – Material de consumo
Valor R\$	R\$ 5.000,00 (cinco mil reais)

VI-

Órgão	01 – Prefeitura Municipal
Unidade Administrativa	02 - Departamento de Gabinete
Projeto/Atividade	04.122.0002.2007.0000 – Manutenção da Junta Militar e Tiro de Guerra
Categoria	4.4.90.51.00 – Obras e Instalações
Valor R\$	R\$ 10.000,00 (dez mil reais)

VII-

Órgão	01 – Prefeitura Municipal
Unidade Administrativa	11 - Departamento Municipal de Assistência Social
Projeto/Atividade	08.244.0022.2063.0000 – Registro e Repasse de verbas das entidades
Categoria	3.3.50.43.00 – Subvenções Sociais
Valor R\$	R\$ 10.000,00 (dez mil reais)



Palácio Legislativo Água Grande

Câmara Municipal
Estância Turística de Paraguaçu Paulista

VIII-

Órgão	01 – Prefeitura Municipal
Unidade Administrativa	10 - Departamento Municipal de Saúde
Projeto/Atividade	10.122.0021.2305.000 – suporte administrativo
Categoria	3.3.50.43.00 – Subvenções Sociais
Valor R\$	R\$ 5.000,00 (cinco mil reais)

IX-

Órgão	01.– Prefeitura Municipal
Unidade Administrativa	08 - Departamento Municipal de Educação
Projeto/Atividade	12.36.0009.1015.0000 – reforma/ampliação de unidades escolares
Categoria	4.4.90.51.00 – Obras e Instalações
Valor R\$	R\$ 5.000,00 (cinco mil reais)

X-

Órgão	01 – Prefeitura Municipal
Unidade Administrativa	08 - Departamento Municipal de Turismo
Projeto/Atividade	23.695.0015.1022.0000 – atrativos turístico
Categoria	4.4.90.52.00 – Equipamento e Material permanente
Valor R\$	R\$ 25.000,00 (vinte e cinco mil reais)

Art. 2º Os recursos financeiros necessários a alteração dos valores acima especificado serão deduzidos:

RESERVA DE CONTINGÊNCIA

Órgão	01 – Prefeitura Municipal
Unidade Administrativa	14 – Encargos do Município
Projeto/Atividade	99.999.09999.0000 - Reserva de Contingência
Categoria	9.9.99.99.00 - Reserva de Contingência
Valor R\$	R\$ 140.000,00 (cento e quarenta mil reais)



Palácio Legislativo Água Grande

Câmara Municipal
Estância Turística de Paraguaçu Paulista

Art. 3º Os Anexos do Projeto de Lei nº 043/19, passam a incorporar as alterações acima discriminadas.

Palácio Legislativo Água Grande, 30 de outubro de 2019.

Luciana Moraes dos Santos
LUCIANA MORAES DOS SANTOS
Vereadora

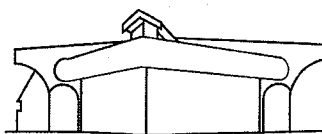

Palácio Legislativo Água Grande

Câmara Municipal
Estância Turística de Paraguaçu Paulista

JUSTIFICATIVA:

Apresentamos as seguintes emendas:

I - R\$ 40.000,00 (quarenta mil reais) direcionada ao Departamento Municipal de Saúde para aquisição de material permanente (Rampa de acessibilidade para fisioterapia ou elevador de transferência para piscina móvel em aço inox e plataforma para fundo de piscina em módulos);

II - R\$ 20.000,00 (vinte mil reais) direcionada ao Departamento Municipal de Saúde para contratação de serviços de terceiros – pessoa jurídica (Fisioterapeutas para hidroginástica e hidroterapia na piscina pública;

III – R\$ 10.000,00 (dez mil reais) direcionada ao Departamento Municipal de Saúde para Aquisição de testes rápidos para diagnóstico de leishmaniose visceral canina;

IV – R\$ 10.000,00 (dez mil reais) direcionada ao Departamento Municipal de Meio Ambiente e Projetos Especiais para Aquisição de insumos para o Castramóvel;

V - R\$ 5.000,00 (cinco mil reais) direcionada ao Gabinete do Prefeito para contratação de serviços de terceiros, pessoa jurídica no Fundo Social de Solidariedade;

VI - R\$ 10.000,00 (dez mil reais) direcionada ao Gabinete do Prefeito para o Tiro de Guerra com o intuito de realizar de obras (cobertura da quadra);

VII - R\$ 10.000,00 (dez mil reais) direcionada ao Departamento Municipal de Assistência Social, para a Casa Lar com o intuito de realizar de obras (cobertura da quadra e salão);

VIII - R\$ 5.000,00 (cinco mil reais) direcionada ao Departamento de Assistência Social para a Associação de Combate ao Câncer;

IX - R\$ 5.000,00 (cinco mil reais) direcionada ao Departamento Municipal de Educação – para a EMEF Professora Therezinha de Lourdes Cação Goya com o intuito de realizar de obras;

X - R\$ 25.000,00 (vinte e cinco mil reais) direcionada ao Departamento de Turismo para instalação de playground com brinquedos adaptados à acessibilidade da Praça da Fonte Luminosa.

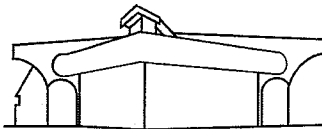

Palácio Legislativo Água Grande

Câmara Municipal
Estância Turística de Paraguaçu Paulista

Palácio Legislativo Água Grande, 30 de outubro de 2019.

LUCIANA MORAES DOS SANTOS
Vereadora



Estância Turística de Paraguaçu Paulista
Departamento de Saúde
Vigilância em Saúde

Rua Caramuru, 287 – Centro – Paraguaçu Paulista – SP – Fone: 18-3361-9107 – E-mail:
visa@eparaguacu.sp.gov.br

PROJETO PARA EMENDA IMPOSITIVA : AQUISIÇÃO DE TESTES
RÁPIDOS PARA DIAGNÓSTICO DE LEISHMANIOSE VISCERAL
CANINA

INTRODUÇÃO

Ao longo dos anos, o município de Paraguaçu Paulista, através do Departamento Municipal de Saúde, divisão de Vigilância em Saúde, onde estão inseridas as ações de controle de vetores e zoonoses, vem recebendo notificações de casos suspeitos de leishmaniose visceral canina, sendo essas realizadas por médicos veterinários, agentes de combate a endemias e agentes comunitários de saúde e população em geral.

De 2001 a 2010, foram notificados 35 cães com suspeita de leishmaniose, dos quais 07 foram positivos, e, após investigação epidemiológica, todos foram classificados como importados, ou seja, contraíram a doença fora do município.

Em 2012 e 2014, foram diagnosticados casos onde a classificação do local provável de infecção não foi fechada, tendo em vista os deslocamentos dos animais que foram levantados em investigação epidemiológica, e ao não encontro do mosquito *Lutzomia longipalps*, transmissor da doença no município.

Em dezembro de 2016 foi notificado o primeiro canino com isolamento de *Leishmania chagasi*, que, após a investigação epidemiológica, foi classificado como autóctone, ou seja, contraiu a doença no município. Foi feita pesquisa entomológica pela SUCEN em abril de 2017, com encontro e identificação do *Lutzomia longipalpis*, flebótomo transmissor da Leishmaniose. A partir desse

X



Estância Turística de Paraguaçu Paulista
Departamento de Saúde
Vigilância em Saúde

Rua Caramuru, 287 – Centro – Paraguaçu Paulista – SP – Fone: 18-3361-9107 – E-mail:
visa@eparaguacu.sp.gov.br

momento, a classificação epidemiológica do município para o agravo Leishmaniose Visceral passou a ser município com transmissão canina confirmada.

O município, vem realizando inquéritos sorológicos caninos, visando a identificação de reservatórios caninos (cães positivos para a doença), e adoção das medidas preconizadas no Programa de Controle de Leishmaniose Visceral Canina, assim como diagnóstico ambiental e atividades educativas voltadas ao manejo ambiental adequado.

JUSTIFICATIVA

Ofertar diagnóstico de leishmaniose visceral canina, mediante notificação de casos suspeitos por médico veterinário, equipe de saúde e demanda espontânea, para melhor entendimento da transmissão da doença no município, visto que fora das áreas de inquérito sorológico não poderão ser utilizados kits ofertados pelo Estado/Ministério da Saúde, dentro do Programa de Controle de Leishmaniose.

OBJETIVO GERAL

Desenvolvimento de ações visando a não ocorrência de casos humanos e/ou aumento de casos de leishmaniose em cães no município;

Melhor conhecimento de comportamento de transmissão da doença em caninos no município de Paraguaçu Paulista;



Estância Turística de Paraguaçu Paulista
Departamento de Saúde
Vigilância em Saúde

Rua Caramuru, 287 – Centro – Paraguaçu Paulista – SP – Fone: 18-3361-9107 – E-mail:
visa@eparaguacu.sp.gov.br

OBJETIVOS ESPECÍFICOS

- Ofertar teste rápido para diagnóstico de leishmaniose visceral canina, mediante demanda espontânea e preenchimento de notificação;
- Mapear casos positivos, para desenvolvimento de estratégias de ações do programa de controle de leishmaniose visceral no município.

METODOLOGIA

- Capacitar equipes de saúde em leishmaniose visceral canina
- Estabelecer fluxo de notificação compulsória de leishmaniose visceral canina, com uso de instrumentos já existentes, que poderão ser adaptados a realidade local;
- Coletar ou receber o material enviado por médico veterinário para diagnóstico de leishmaniose visceral canina, mediante notificação;
- Emitir laudo após realização do exame laboratorial;
- Mapear casos positivos e suspeitos para direcionamento de ações do Programa de Leishmaniose Visceral.
- Desenvolver ações educativas voltadas a doença leishmaniose visceral e manejo ambiental;

RECURSO

R\$ 10.000,00 (dez mil reais)

CRONOGRAMA

Após liberação do recurso:



Estância Turística de Paraguaçu Paulista
Departamento de Saúde
Vigilância em Saúde

Rua Caramuru, 287 – Centro – Paraguaçu Paulista – SP – Fone: 18-3361-9107 – E-mail:
visa@eparaguacu.sp.gov.br

Adquirir testes rápidos (compra direta, processo licitatório ou registro de preço);

Realizar testes rápidos de leishmaniose visceral canina, a medida que notificações forem realizadas, durante o ano de 2020.

INDICADORES

- Total de animais testados para leishmaniose / total de animais notificados no ano de 2020 no município de Paraguaçu Paulista.
- Total de animais positivos para leishmaniose / total de animais notificados no ano de 2020 no município de Paraguaçu Paulista.

Paraguaçu Paulista, 24 de outubro de 2019.

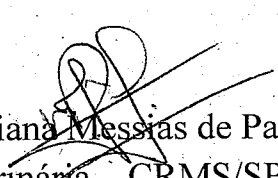
Dra. Iraciana Messias de Paiva
Médica Veterinária – CRMS/SP 10866
Coordenadora da Vigilância Sanitária



Prefeitura Municipal da Estância Turística de Paraguaçu Paulista

Estado de São Paulo

PLANILHA ORÇAMENTÁRIA

OBRA: REFORMA EMEIF PROFª THEREZINHA DE LOURDES CAÇÃO GOYA

LOCAL: AV. MANOEL ANTÔNIO DE SOUZA, 1332 – BAIRRO BARRA FUNDA – PARAGUAÇU PAULISTA - SP

DATA: 23/05/2019

REFERÊNCIA: TABELAS SINAPI - 03/2019 - SÃO PAULO SIURB - 07/2018 - SÃO PAULO CPOS - 03/2019 - SÃO PAULO FDE - 01/2019 - SÃO PAULO

ITEM	CÓDIGO	FONTE	DESCRIÇÃO	UN	QDE	VALOR UNIT.	VALOR UNIT. C/ BDI	VALOR TOTAL C/ BDI
1			SERVIÇOS PRELIMINARES					
1.1	02.08.020	CPOS	PLACA DE IDENTIFICAÇÃO PARA OBRA	VB	1	R\$ 816,99	R\$ 1.000,00	R\$ 1.000,00
								R\$ 1.000,00
2			DEMOLIÇÕES E RETIRADAS					
2.1	04.08.020	CPOS	RETIRADA DE FOLHA DE ESQUADRIA EM MADEIRA	UN	5	R\$ 14,24	R\$ 17,43	R\$ 87,15
2.2	04.08.060	CPOS	RETIRADA DE BATENTE COM GUARNIÇÃO E PEÇAS LINEARES EM MADEIRA, CHUMBADOS	M	30,4	R\$ 8,54	R\$ 10,45	R\$ 317,68
2.3	04.09.020	CPOS	RETIRADA DE ESQUADRIA METÁLICA EM GERAL	M²	16,76	R\$ 19,93	R\$ 24,39	R\$ 408,78
2.4	04.11.020	CPOS	RETIRADA DE APARELHO SANITÁRIO INCLUINDO ACESSÓRIOS	UN	4	R\$ 28,72	R\$ 35,15	R\$ 140,60
2.5	04.11.030	CPOS	RETIRADA DE BANCADA INCLUINDO PERTENCES	M²	2	R\$ 39,88	R\$ 48,81	R\$ 97,62
2.6	B.01.000.010146	CPOS	RETIRADA DE DÍVISORIA (SERVENTE)	H	20	R\$ 12,85	R\$ 15,73	R\$ 314,60
2.7	97622	SINAPI	DEMOLIÇÃO DE ALVENARIA DE BLOCO FURADO, DE FORMA MANUAL, SEM REAPROVEITAMENTO. AF_12/2017.	M³	28,7	R\$ 46,22	R\$ 56,57	R\$ 1.623,56
2.8	04.11.020	CPOS	RETIRADA DE TANQUES	UN	2	R\$ 28,72	R\$ 35,15	R\$ 70,30
2.9	03.04.020	CPOS	DEMOLIÇÃO MANUAL DE REVESTIMENTO CERÂMICO, INCLUINDO A BASE	M²	84,62	R\$ 7,71	R\$ 9,44	R\$ 798,81
2.10	97662	SINAPI	REMOÇÃO DE TUBULAÇÕES (TUBOS E CONEXÕES) DE ÁGUA FRIA, DE FORMA MANUAL, SEM REAPROVEITAMENTO. AF_12/2017	M	20	R\$ 0,39	R\$ 0,48	R\$ 9,60
2.11	03.01.020	CPOS	DEMOLIÇÃO MANUAL DE CONCRETO SIMPLES	M³	1,46	R\$ 141,35	R\$ 173,01	R\$ 252,59
								R\$ 4.121,29
3			FUNDAÇÃO					
3.1	06.01.020	CPOS	ESCAVAÇÃO MANUAL EM SOLO DE 1ª E 2ª CATEGORIA EM CAMPO ABERTO	M³	6,05	R\$ 32,12	R\$ 39,31	R\$ 237,83
3.2	12.01.020	CPOS	BROCA EM CONCRETO ARMADO DIÂMETRO DE 20 CM - COMPLETA	M	28	R\$ 42,65	R\$ 52,20	R\$ 1.461,60
3.3	11.18.040	CPOS	LASTRO DE PEDRA BRITADA	M³	0,33	R\$ 107,75	R\$ 131,89	R\$ 43,52
3.4	11.03.090	CPOS	CONCRETO PREPARADO NO LOCAL, FCK = 20,0 MPA	M³	2,68	R\$ 303,30	R\$ 371,24	R\$ 994,92
3.5	11.16.040	CPOS	LANÇAMENTO E ADENSAMENTO DE CONCRETO OU MASSA EM FUNDAÇÃO	M³	2,68	R\$ 108,38	R\$ 132,66	R\$ 355,53
3.6	10.01.040	CPOS	ARMADURA EM BARRA DE AÇO CA-50 (A OU B) FYK = 500 MPA	KG	48	R\$ 6,58	R\$ 8,05	R\$ 386,40

Prefeitura Municipal da Estância Turística de Paraguaçu Paulista
Estado de São Paulo



Prefeitura Municipal da Estância Turística de Paraguaçu Paulista Estado de São Paulo

PLANILHA ORÇAMENTÁRIA

OBRA: REFORMA EMEIF PROFª THEREZINHA DE LOURDES CAÇÃO GOYA

LOCAL: AV. MANOEL ANTÔNIO DE SOUZA, 1332 – BAIRRO BARRA FUNDA – PARAGUAÇU PAULISTA - SP

DATA: 23/05/2019

REFERÊNCIA: TABELAS SINAPI - 03/2019 - SÃO PAULO SIURB - 07/2018 - SÃO PAULO CPOS - 03/2019 - SÃO PAULO FDE - 01/2019 - SÃO PAULO

ITEM	CÓDIGO	FONTE	DESCRIÇÃO	UN	QDE	VALOR UNIT.	VALOR UNIT. C/ BDI	VALOR TOTAL C/ BDI
7			FECHAMENTOS E REVESTIMENTOS					
7.1	14.04.200	CPOS	ALVENARIA DE BLOCO CERÂMICO DE VEDAÇÃO, USO REVESTIDO, DE 9 CM	M²	137,7	R\$ 41,82	R\$ 51,19	R\$ 7.048,86
7.2	14.05.060	CPOS	ALVENARIA DE BLOCO CERÂMICO, USO REVESTIDO, DE 19 CM	M²	50,4	R\$ 57,85	R\$ 70,81	R\$ 3.568,82
7.3	17.02.020	CPOS	CHAPISCO	M²	376,2	R\$ 4,33	R\$ 5,30	R\$ 1.993,86
7.4	17.02.220	CPOS	REBOCO	M²	376,2	R\$ 8,27	R\$ 10,12	R\$ 3.807,14
7.5	96467	SINAPI	RODAPÉ CERÂMICO DE 7CM DE ALTURA COM PLACAS TIPO ESMALTADA COMERCIAL DE DIMENSÕES 35X35CM (PADRAO POPULAR). AF_06/2017	M	81,2	R\$ 4,80	R\$ 5,88	R\$ 477,46
7.6	89046	SINAPI	(COMPOSIÇÃO REPRESENTATIVA) DO SERVIÇO DE REVESTIMENTO CERÂMICO PARA PISO COM PLACAS TIPO GRÊS DE DIMENSÕES 35X35 CM, PARA EDIFICAÇÃO HABITACIONAL MULTIFAMILIAR (PRÉDIO). AF_11/2014	M²	26,56	R\$ 38,68	R\$ 47,34	R\$ 1.257,35
7.7	93395	SINAPI	REVESTIMENTO CERÂMICO PARA PAREDES INTERNAS COM PLACAS TIPO ESMALTADA PADRÃO POPULAR DE DIMENSÕES 20X20 CM, ARGAMASSA TIPO AC I, APLICADAS EM AMBIENTES DE ÁREA MAIOR QUE 5 M2 A MEIA ALTURA DAS PAREDES. AF_06/2014	M²	127,8	R\$ 38,72	R\$ 47,39	R\$ 6.056,44
7.8	18.06.510	CPOS	REJUNTAMENTO DE RODAPÉ EM PLACAS CERÂMICAS COM ARGAMASSA INDUSTRIALIZADA PARA REJUNTE, ALTURA ATÉ 10 CM, JUNTAS ACIMA DE 3 ATÉ 5 MM	M	81,2	R\$ 0,84	R\$ 1,03	R\$ 83,64
7.9	18.06.410	CPOS	REJUNTAMENTO EM PLACAS CERÂMICAS COM ARGAMASSA INDUSTRIALIZADA PARA REJUNTE, JUNTAS ACIMA DE 3 ATÉ 5 MM	M²	154,36	R\$ 7,85	R\$ 9,61	R\$ 1.483,40
								R\$ 25.776,97
8			PINTURA					
8.1	33.10.010	CPOS	TINTA LÁTEX ANTIMOFO EM MASSA, INCLUSIVE PREPARO	M²	649,95	R\$ 16,58	R\$ 20,29	R\$ 13.187,49
8.2	33.10.050	CPOS	TINTA ACRÍLICA EM MASSA, INCLUSIVE PREPARO	M²	344	R\$ 18,66	R\$ 22,84	R\$ 7.856,96
								R\$ 21.044,45
9			ESQUADRIAS					
9.1	24.20.020	CPOS	RECOLOCAÇÃO DE ESQUADRIAS METÁLICAS	M²	8,4	R\$ 28,49	R\$ 34,87	R\$ 292,91
9.2	23.20.040	CPOS	RECOLOCAÇÃO DE FOLHAS DE PORTA OU JANELA	UN	5	R\$ 45,58	R\$ 55,79	R\$ 278,95
9.3	23.20.060	CPOS	RECOLOCAÇÃO DE GUARNIÇÃO OU MOLDURAS	M	29,6	R\$ 1,42	R\$ 1,74	R\$ 51,50



Prefeitura Municipal da Estância Turística de Paraguaçu Paulista Estado de São Paulo

PLANILHA ORÇAMENTÁRIA

OBRA: REFORMA EMEIF PROFª THEREZINHA DE LOURDES CAÇÃO GOYA

LOCAL: AV. MANOEL ANTÔNIO DE SOUZA, 1332 – BAIRRO BARRA FUNDA – PARAGUAÇU PAULISTA - SP

DATA: 23/05/2019

REFERÊNCIA: TABELAS SINAPI - 03/2019 - SÃO PAULO SIURB - 07/2018 - SÃO PAULO CPOS - 03/2019 - SÃO PAULO FDE - 01/2019 - SÃO PAULO

ITEM	CÓDIGO	FONTE	DESCRIÇÃO	UN	QDE	VALOR UNIT.	VALOR UNIT. C/ BDI	VALOR TOTAL C/ BDI
9.4	23.20.100	CPOS	BATENTE DE MADEIRA PARA PORTA	M	29,6	R\$ 35,96	R\$ 44,02	R\$ 1.302,99
9.5	24.02.020	CPOS	PORTA EM FERRO DE ABRIR, PARA RECEBER VIDRO, LINHA COMERCIAL	M²	1,68	R\$ 440,67	R\$ 539,38	R\$ 906,16
9.6	05.01.004	FDE	PM-04 PORTA DE MADEIRA SARRAFEADA C/ PINT. BAT. MADEIRA L=82CM	UN	3	R\$ 670,81	R\$ 821,07	R\$ 2.463,21
9.7	33.11.050	CPOS	ESMALTE À BASE ÁGUA EM SUPERFÍCIE METÁLICA, INCLUSIVE PREPARO	M²	35,34	R\$ 27,72	R\$ 33,93	R\$ 1.199,09
								R\$ 6.494,81
10			INSTALAÇÕES HIDRÁULICAS - ÁGUA FRIA					
10.1	91785	SINAPI	(COMPOSIÇÃO REPRESENTATIVA) DO SERVIÇO DE INSTALAÇÃO DE TUBOS DE PVC, SOLDÁVEL, ÁGUA FRIA, DN 25 MM (INSTALADO EM RAMAL, SUB-RAMAL, RAMAL DE DISTRIBUIÇÃO OU PRUMADA), INCLUSIVE CONEXÕES, CORTES E FIXAÇÕES, PARA PRÉDIOS. AF_10/2015	M	10	R\$ 34,96	R\$ 42,79	R\$ 427,90
10.2	91788	SINAPI	(COMPOSIÇÃO REPRESENTATIVA) DO SERVIÇO DE INSTALAÇÃO DE TUBOS DE PVC, SOLDÁVEL, ÁGUA FRIA, DN 50 MM (INSTALADO EM PRUMADA), INCLUSIVE CONEXÕES, CORTES E FIXAÇÕES, PARA PRÉDIOS. AF_10/2015	M	15	R\$ 30,37	R\$ 37,17	R\$ 557,55
								R\$ 985,45
11			INSTALAÇÕES HIDROSSANITÁRIAS					
11.1	91795	SINAPI	(COMPOSIÇÃO REPRESENTATIVA) DO SERVIÇO DE INST. TUBO PVC, SÉRIE N, ESGOTO PREDIAL, 100 MM (INST. RAMAL DESCARGA, RAMAL DE ESG. SANIT., PRUMADA ESG. SANIT., VENTILAÇÃO OU SUB-COLETOR AÉREO), INCL. CONEXÕES E CORTES, FIXAÇÕES, P/ PRÉDIOS. AF_10/2015	M	20	R\$ 51,86	R\$ 63,48	R\$ 1.269,60
11.2	91793	SINAPI	(COMPOSIÇÃO REPRESENTATIVA) DO SERVIÇO DE INSTALAÇÃO DE TUBO DE PVC, SÉRIE NORMAL, ESGOTO PREDIAL, DN 50 MM (INSTALADO EM RAMAL DE DESCARGA OU RAMAL DE ESGOTO SANITÁRIO), INCLUSIVE CONEXÕES, CORTES E FIXAÇÕES PARA, PRÉDIOS. AF_10/2015	M	32	R\$ 67,14	R\$ 82,18	R\$ 2.629,76
								R\$ 3.899,36
12			LOUÇAS E ACESSÓRIOS					
12.1	08.16.003	FDE	BACIA SANITÁRIA INFANTIL	UN	4	R\$ 334,82	R\$ 409,82	R\$ 1.639,28
12.2	95544	SINAPI	PAPELEIRA DE PAREDE EM METAL CROMADO SEM TAMPA, INCLUSO FIXAÇÃO. AF_10/2016	UN	4	R\$ 34,66	R\$ 42,42	R\$ 169,68
12.3	08.16.091	FDE	BR-03 CONJUNTO LAVATORIO E BACIA ACESSÍVEIS	CJ	1	R\$ 2.124,94	R\$ 2.600,93	R\$ 2.600,93



Prefeitura Municipal da Estância Turística de Paraguaçu Paulista
Estado de São Paulo

PLANILHA ORÇAMENTÁRIA

OBRA: REFORMA EMEIF PROFª THEREZINHA DE LOURDES CAÇÃO GOYA

LOCAL: AV. MANOEL ANTÔNIO DE SOUZA, 1332 – BAIRRO BARRA FUNDA – PARAGUAÇU PAULISTA - SP

DATA: 23/05/2019

REFERÊNCIA: TABELAS SINAPI - 03/2019 - SÃO PAULO SIURB - 07/2018 - SÃO PAULO CPOS - 03/2019 - SÃO PAULO FDE - 01/2019 - SÃO PAULO

ITEM	CÓDIGO	FONTE	DESCRIÇÃO	UN	QDE	VALOR UNIT.	VALOR UNIT. C/ BDI	VALOR TOTAL C/ BDI
18.2	24.02.070	CPOS	PORTA DE FERRO DE ABRIR TIPO VENEZIANA, LINHA COMERCIAL	M²	1,68	R\$ 336,09	R\$ 411,37	R\$ 691,10
18.3	94581	SINAPI	JANELA DE ALUMÍNIO MAXIM-AR, FIXAÇÃO COM ARGAMASSA, COM VIDROS, PADRONIZADA.	M²	2,22	R\$ 484,77	R\$ 593,36	R\$ 1.317,26
18.4	72117	SINAPI	VIDRO LISO COMUM TRANSPARENTE, ESPESSURA 4MM	M²	10,28	R\$ 134,47	R\$ 164,59	R\$ 1.691,99
								R\$ 11.920,06
							VALOR TOTAL	R\$ 17.923,81
							BDI	22,40%
							VALOR TOTAL COM BDI	R\$ 21.938,75
RESUMO GERAL								
							VALOR TOTAL GERAL	R\$ 103.581,57
							BDI	22,40%
							VALOR TOTAL COM BDI	R\$ 126.780,21



Prefeitura Municipal da Estância Turística de Paraguaçu Paulista

Estado de São Paulo

PLANILHA ORÇAMENTÁRIA

OBRA: REFORMA EMEIF PROFª THEREZINHA DE LOURDES CAÇÃO GOYA

LOCAL: AV. MANOEL ANTÔNIO DE SOUZA, 1332 – BAIRRO BARRA FUNDA – PARAGUAÇU PAULISTA - SP

DATA: 23/05/2019

REFERÊNCIA: TABELAS SINAPI - 03/2019 - SÃO PAULO SIURB - 07/2018 - SÃO PAULO CPOS - 03/2019 - SÃO PAULO FDE - 01/2019 - SÃO PAULO

ITEM	CÓDIGO	FONTE	DESCRIÇÃO	UN	QDE	VALOR UNIT.	VALOR UNIT. C/ BDI	VALOR TOTAL C/ BDI
17.2	34.13.021	CPOS	CORTE, RECORTE E REMOÇÃO DE ÁRVORE INCLUSIVE AS RAÍZES - DIÂMETRO (DAP)>15CM<30CM	UN	2	R\$ 470,66	R\$ 576,09	R\$ 1.152,18
17.3	02.09.030	CPOS	LIMPEZA MANUAL DO TERRENO, INCLUSIVE TRONCOS ATÉ 5 CM DE DIÂMETRO, COM CAMINHÃO À DISPOSIÇÃO DENTRO DA OBRA, ATÉ O RAIO DE 1,0 KM	M²	49,77	R\$ 4,60	R\$ 5,63	R\$ 280,21
17.4	06.01.020	CPOS	ESCAVAÇÃO MANUAL EM SOLO DE 1ª E 2ª CATEGORIA EM CAMPO ABERTO	M³	14,93	R\$ 32,12	R\$ 39,31	R\$ 586,90
17.5	54.01.010	CPOS	REGULARIZAÇÃO E COMPACTAÇÃO MECANIZADA DE SUPERFÍCIE, SEM CONTROLE DO PROCTOR NORMAL	M²	49,77	R\$ 1,96	R\$ 2,40	R\$ 119,45
17.6	13.80.007	FDE	PISO DE CONCRETO FCK=25MPA E=5CM	M²	49,77	R\$ 18,15	R\$ 22,22	R\$ 1.105,89
			BALDRAME E PILARES MURO				R\$ 0,00	
17.7	06.01.020	CPOS	ESCAVAÇÃO MANUAL EM SOLO DE 1ª E 2ª CATEGORIA EM CAMPO ABERTO	M³	0,58	R\$ 32,12	R\$ 39,31	R\$ 22,80
17.8	11.18.040	CPOS	LASTRO DE PEDRA BRITADA	M³	0,05	R\$ 107,75	R\$ 131,89	R\$ 6,59
17.9	11.03.090	CPOS	CONCRETO PREPARADO NO LOCAL, FCK = 20,0 MPA	M³	0,39	R\$ 303,30	R\$ 371,24	R\$ 144,78
17.10	10.01.040	CPOS	ARMADURA EM BARRA DE AÇO CA-50 (A OU B) FYK = 500 MPA	KG	15,3	R\$ 6,58	R\$ 8,05	R\$ 123,17
17.11	10.01.060	CPOS	ARMADURA EM BARRA DE AÇO CA-60 (A OU B) FYK = 600 MPA	KG	14,51	R\$ 7,23	R\$ 8,85	R\$ 128,41
17.12	74106/001	SINAPI	IMPERMEABILIZAÇÃO DE ESTRUTURAS ENTERRADAS, COM TINTA ASFALTICA, DUAS DEMAOS.	M²	3,48	R\$ 10,20	R\$ 12,48	R\$ 43,43
			CINTA DE AMARRAÇÃO					
17.13	14.04.210	CPOS	ASSENTAMENTO DE CANALETA CERÂMICA DE 14 X 19 X 29 CM	M²	0,82	R\$ 41,76	R\$ 51,11	R\$ 41,91
17.14	10.01.060	CPOS	ARMADURA EM BARRA DE AÇO CA-60 (A OU B) FYK = 600 MPA	KG	5,38	R\$ 7,23	R\$ 8,85	R\$ 47,61
			FECHAMENTO					
17.15	14.04.200	CPOS	ALVENARIA DE BLOCO CERÂMICO DE VEDAÇÃO, USO REVESTIDO, DE 9 CM	M²	12,76	R\$ 41,82	R\$ 51,19	R\$ 653,18
17.16	17.02.020	CPOS	CHAPISCO	M²	25,52	R\$ 4,33	R\$ 5,30	R\$ 135,26
17.17	17.02.220	CPOS	REBOCO	M²	25,52	R\$ 8,27	R\$ 10,12	R\$ 258,26
17.18	24.02.040	CPOS	PORTA/PORTÃO TIPO GRADIL SOB MEDIDA	M²	7,5	R\$ 509,87	R\$ 624,08	R\$ 4.680,60
17.19	33.11.050	CPOS	ESMALTE À BASE ÁGUA EM SUPERFÍCIE METÁLICA, INCLUSIVE PREPARO	M²	11,25	R\$ 27,72	R\$ 33,93	R\$ 381,71
								R\$ 10.018,69
18			ESQUADRIAS					
18.1	24.02.010	CPOS	PORTA EM FERRO DE ABRIR, PARA RECEBER VIDRO, SOB MEDIDA	M²	8,6	R\$ 780,87	R\$ 955,78	R\$ 8.219,71

