

Palácio Legislativo Água Grande

Câmara Municipal
Estância Turística de Paraguaçu Paulista

DI Paraguaçu Paulista

Protocolo: 031322

Data/Hora: 13/03/2021 10:07:45

Responsável: *[assinatura]*

REQUERIMENTO Nº 155 /2021 -50

Requer informações sobre o plantão dos motoristas de ambulância da Santa Casa de Misericórdia - Pronto Atendimento.

Excelentíssimo Senhor

JOSÉ ROBERTO BAPTISTA JUNIOR

Presidente da Câmara Municipal

Estância Turística Paraguaçu Paulista – SP.

A Vereadora que esta subscreve, nos Termos Regimentais vigentes, **REQUER** ao Excelentíssimo Sr. Prefeito Municipal, Antônio Takashi Sasada, as seguintes informações sobre o plantão dos motoristas de ambulância do hospital e pronto socorro de Paraguaçu Paulista:

- 1-) Como é realizada a escala de plantão do motorista da ambulância nos finais de semana e feriados do pronto socorro de nosso município?
- 2-) Caso o motorista plantonista tenha que realizar viagem fora da cidade, qual o procedimento do Pronto Socorro no atendimento dos pacientes?
- 3-) A responsabilidade de adequação do plantão é do Departamento de Saúde ou da Santa Casa de Misericórdia de Paulista?
- 4-) Quantos motoristas ficam de plantão para atendimento das demandas do Pronto Socorro?
- 5-) É disponibilizado aparelho de telefone celular para os plantonistas de ambulância?

JUSTIFICATIVA

Destaco a importância do trabalho do motorista de ambulância em nosso Município, principalmente no atendimento específico aos pacientes acamados, quando existe a necessidade de serem transportados de suas residências para o atendimento hospital ou para o retorno após atendimento.

Plenário "Vereador Oscar Porfírio Neto"

Rua Guerino Matheus, 205 – Fone/Fax (18) 3361-1047 – CEP 19703-060 – Paraguaçu Paulista (SP)

CNPJ 51.500.619/0001-04 – Website: www.camaraparaguacu.sp.gov.br

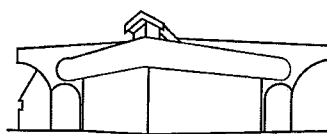

Palácio Legislativo Água Grande

Câmara Municipal
Estância Turística de Paraguaçu Paulista

Considerando um serviço de urgência e emergência, é necessário que as escalas de plantão sejam bem definidas, devido a grande demandas. Caso ocorra a necessidade de realizar um translato de urgência para outra cidade ou para hospital de nossa região, neste período o Pronto atendimento fica sem os serviços do plantão do motorista.

Em período de pandemia, é necessário que os pacientes não permaneçam no local após o atendimento, até pelo risco de contaminação e aglomeração, portanto há necessidade de que o plantonista de ambulância esteja disponível para fazer os translato logo após liberação do paciente pelo pronto atendimento.

Palácio Legislativo Água Grande, 13 de maio de 2021.

Vilma Bertho
VILMA BERTHO
Vereadora