



PROJETO DE LEI Nº 062/2021

Ementa:

Dispõe sobre autorização para abertura de crédito especial ao Orçamento Programa 2021, no Departamento Municipal de Obras e Serviços Públicos, no Departamento Municipal de Agricultura e Abastecimento, no Departamento Municipal de Educação e no Departamento de Saúde, para atendimento dos Projetos/Atividades 1010, 1015, 2081, 2024 e 2035.

Data de Apresentação: 08/10/2021

Protocolo: 32.587

Autor: Antonio Takashi Sasada
Prefeito Municipal



Prefeitura Municipal da Estância Turística de Paraguaçu Paulista
Estado de São Paulo

Projeto de Lei 62/2021

Ofício nº. 878/2021-GAP

Protocolo 32587 Envio em 08/10/2021 16:58:42

Paraguaçu Paulista-SP, 6 de outubro de 2021.

A Sua Excelência o Senhor
José Roberto Baptista Júnior
Presidente da Câmara Municipal
Rua Guerino Mateus, 205, Jardim Paulista
19703-060 Paraguaçu Paulista-SP

Assunto: Encaminha o Projeto de Lei nº ____/2021.

Senhor Presidente:

Encaminhamos à apreciação dessa egrégia Câmara Municipal o referido Projeto de Lei e sua Justificativa, que “Dispõe sobre autorização para abertura de crédito especial ao Orçamento Programa 2021, no Departamento Municipal de Obras e Serviços Públicos, no Departamento Municipal de Agricultura e Abastecimento, no Departamento Municipal de Educação e no Departamento de Saúde, para atendimento dos Projetos/Atividades 1010, 1015, 2081, 2024 e 2035”.

Sugerimos a Vossa Excelência, nos termos do art. 190 do Regimento Interno da Câmara Municipal, que a presente propositura seja apreciada em REGIME DE URGÊNCIA ESPECIAL pelas seguintes razões de natureza relevante e urgente.

O Projeto 1010 – Reforma/Recuperação Pontes e Estradas Vicinais, são créditos necessários ao pagamento de despesas com obras e instalações. O estado precário de várias pontes do Município e a proximidade da temporada de chuvas exigem a realização de manutenção por parte da Prefeitura, que já está sendo realizada, no entanto, é necessária, com urgência, a complementação de recursos financeiros para a continuidade dos serviços em execução.

A Atividade 2081 – Manutenção do Matadouro Municipal, são créditos necessários ao pagamento de despesas com obras e instalações de Reforma do **Frigorífico Municipal de Ovinos e (Suínos)**, em convênio celebrado em 2004 com a Caixa Econômica Federal. A reforma e parte final da execução está em andamento, no entanto, é necessário a adequação da planilha com acréscimo e supressão de serviços. A relevância e urgência reside no fato de que os serviços são de extrema importância para conclusão da obra e o aditamento vigorará até o



Prefeitura Municipal da Estância Turística de Paraguaçu Paulista
Estado de São Paulo

fim deste ano, para cumprimento do cronograma formalizado com a Caixa Econômica Federal.

O **Projeto 1015 – Reforma/Ampliação de Unidades Escolares**, são créditos necessários ao pagamento de despesas com obras e instalações. Com a retomada das aulas em sistema híbrido e a expectativa de retomada das aulas totalmente presenciais para o próximo ano, as unidades escolares estão passando por reformas e adequação, sendo necessária, com urgência, a abertura de nova dotação para continuidade dos serviços de reforma e adequação das unidades escolares da rede municipal de ensino.

A **Atividade 2024 – Implementação UBS**, são créditos para pagamento de despesas com material de consumo, conforme liberação do Ministério da Saúde, para Implementação de Políticas para a Rede Cegonha e o Programa Saúde na Escola, que carecem de urgência na implantação;

A **Atividade 2035 – Suporte Administrativo**, são créditos para pagamento de despesas com equipamentos e material permanente, decorrente da Emenda Estadual nº 202.104.132.108, para aquisição de Ambulância. Por se tratar de recursos decorrentes de emenda parlamentar, são necessárias providências urgentes para a liberação e aquisição.

Certos da atenção de Vossa Excelência, antecipamos agradecimentos e apresentamos nossos protestos de alta estima e distinta consideração.

Atenciosamente.

ANTONIO TAKASHI SASADA (ANTIAN)
Prefeito

ATS/TSC/kes/ammm
OF



Prefeitura Municipal da Estância Turística de Paraguaçu Paulista
Estado de São Paulo

JUSTIFICATIVA

Projeto de Lei nº. ____, de 6 de outubro de 2021

Senhor Presidente e Nobres Vereadores:

Encaminhamos à apreciação e deliberação dessa egrégia Câmara Municipal o presente Projeto de Lei, que “Dispõe sobre autorização para abertura de crédito especial ao Orçamento Programa 2021, no Departamento Municipal de Obras e Serviços Públicos, no Departamento Municipal de Agricultura e Abastecimento, no Departamento Municipal de Educação e no Departamento de Saúde, para atendimento dos Projetos/Atividades 1010, 1015, 2081, 2024 e 2035”.

Esta propositura visa obter autorização para abertura de crédito especial de R\$ 480.675,48 (quatrocentos e oitenta mil seiscentos e setenta e cinco reais e quarenta e oito centavos), ao Orçamento Programa 2021, conforme classificação do Anexo I.

O crédito será aberto no Departamento Municipal de Obras e Serviços Públicos, no Departamento Municipal de Agricultura e Abastecimento, no Departamento Municipal de Educação e no Departamento de Saúde, para atendimento dos seguintes projetos e atividades:

I - Projeto 1010 – Reforma/Recuperação Pontes e Estradas Vicinais, pagamento de despesas com obras e instalações;

II - Atividade 2081 – Manutenção do Matadouro Municipal, pagamento de despesas com obras e instalações;

III - Projeto 1015 – Reforma/Ampliação de Unidades Escolares, pagamento de despesas com obras e instalações;

IV - Atividade 2024 – Implementação UBS, pagamento de despesas com material de consumo (Portarias MS nº 1.014, de 20 de maio de 2021 e nº 1.575, de 8 de julho de 2021 - – Implementação de Políticas para a Rede Cegonha e nº 1.320, de 22 de junho de 2021 – o Programa Saúde na Escola);

V - Atividade 2035 – Suporte Administrativo, pagamento de despesas com equipamentos e material permanente (Emenda Estadual nº 202.104.132.108 – Aquisição de Ambulância).

Para viabilizar o atendimento dos referidos projetos/atividades é necessária a abertura do crédito respectivo, para andamento dos processos, conforme documentação anexa.

O crédito destinado ao Projeto 1010 decorre para aplicação nas melhorias das estradas rurais, reformas de pontes e mata-burros existentes em nosso município. As informações constam do Memorando Interno DOSP nº 74/2021, de 1º de setembro de 2021, expedido pelo Departamento Municipal de Obras e Serviços Públicos.



Prefeitura Municipal da Estância Turística de Paraguaçu Paulista
Estado de São Paulo

O crédito destinado a Atividade nº 2081 decorre do aditamento do Contrato nº 0037/2021 com a Empresa Obracri Ltda. EPP., cujo objeto é a reforma do Frigorífico Municipal, Prédio Administrativo e Baías. As informações constam da Planilha Orçamentária, de 22 de setembro de 2021, expedido pela Divisão de Engenharia.

O crédito destinado ao Projeto 1015 decorre para reforma e adequação de unidades escolares. As informações constam do Memorando Interno, de 4 de outubro de 2021, expedido pelo Departamento Municipal de Educação.

O crédito destinado às Atividades nºs 2024 e 2035 e informações constam dos Memorandos Interno nº 648 e 718/2021, de 4 e 5 de outubro de 2021, expedido pelo Departamento Municipal de Saúde.

O crédito será coberto com recursos provenientes do excesso de arrecadação do exercício corrente e do superavit financeiro do exercício anterior, conforme classificação constante do Anexo II.

Por conta do crédito, ora aberto, fica alterada a Programação Orçamentária da Despesa do Município, estabelecida pelo Decreto Municipal nº 6.670, de 6 de janeiro de 2021.

Considerada a urgência e relevância da matéria, solicitamos os bons préstimos de Vossa Excelência e dos Nobres Vereadores na apreciação e votação desta proposição.

Atenciosamente.

ANTONIO TAKASHI SASADA (ANTIAN)
Prefeito



**Prefeitura Municipal da Estância Turística de Paraguaçu Paulista
Estado de São Paulo**

PROJETO DE LEI Nº. ___, DE 6 DE OUTUBRO DE 2021

Dispõe sobre autorização para abertura de crédito especial ao Orçamento Programa 2021, no Departamento Municipal de Obras e Serviços Públicos, no Departamento Municipal de Agricultura e Abastecimento, no Departamento Municipal de Educação e no Departamento de Saúde, para atendimento dos Projetos/Atividades 1010, 1015, 2081, 2024 e 2035.

**A CÂMARA MUNICIPAL DA ESTÂNCIA TURÍSTICA DE PARAGUAÇU PAULISTA
APROVA:**

Art. 1º Fica o Poder Executivo autorizado a abrir crédito especial de de R\$ 480.675,48 (quatrocentos e oitenta mil seiscientos e setenta e cinco reais e quarenta e oito centavos), ao Orçamento Programa 2021, conforme classificação do Anexo I.

Art. 2º O crédito será aberto no Departamento Municipal de Obras e Serviços Públicos, no Departamento Municipal de Agricultura e Abastecimento, no Departamento Municipal de Educação e no Departamento de Saúde, para atendimento dos seguintes projetos e atividades:

I - Projeto 1010 – Reforma/Recuperação Pontes e Estradas Vicinais, pagamento de despesas com obras e instalações;

II - Atividade 2081 – Manutenção do Matadouro Municipal, pagamento de despesas com obras e instalações;

III - Projeto 1015 – Reforma/Ampliação de Unidades Escolares, pagamento de despesas com obras e instalações;

IV - Atividade 2024 – Implementação UBS, pagamento de despesas com material de consumo (Portarias MS nº 1.014, de 20 de maio de 2021 e nº 1.575, de 8 de julho de 2021 - – Implementação de Políticas para a Rede Cegonha e nº 1.320, de 22 de junho de 2021 – o Programa Saúde na Escola);

V - Atividade 2035 – Suporte Administrativo, pagamento de despesas com equipamentos e material permanente (Emenda Estadual nº 202.104.132.108 – Aquisição de Ambulância).

Art. 3º O crédito será coberto com recursos provenientes do excesso de arrecadação do exercício corrente e do superavit financeiro do exercício anterior, conforme classificação constante do Anexo II.

Art. 4º Fica alterada a Programação Orçamentária da Despesa do Município, estabelecida pelo Decreto Municipal nº 6.670, de 6 de janeiro de 2021.



**Prefeitura Municipal da Estância Turística de Paraguaçu Paulista
Estado de São Paulo**

Projeto de Lei nº ____, de 6 de outubro de 2021 Fls. 2 de 4

Art. 5º Esta lei entra em vigor na data de sua publicação.

Estância Turística de Paraguaçu Paulista-SP, 6 de outubro de 2021.

ANTONIO TAKASHI SASADA (ANTIAN)
Prefeito

ATS/TSC/kes
PLO



Prefeitura Municipal da Estância Turística de Paraguaçu Paulista Estado de São Paulo

Projeto de Lei nº ___, de 6 de outubro de 2021 Fls. 3 de 4

ANEXO I

| | | | | |
|----------------------------|-----|-----------------------|--|------------|
| 02 | 04 | 04 | DEPARTAMENTO DE OBRAS - DOSP | |
| | 850 | 26.782.0004.1010.0000 | REFORMA/RECUPERAÇÃO PONTES E ESTRADAS VICINAIS | 85.000,00 |
| | | 4.4.90.51.00 | OBRAS E INSTALAÇÕES | |
| | | 01 | TESOURO | |
| | | 100 | ROYALTIES - MANUTENÇÃO DE GASTOS | |
| 02 | 05 | 01 | DEPARTAMENTO DE AGRICULTURA E ABASTECIMENTO - DEAA | |
| | 853 | 20.606.0006.2081.0000 | MANUTENÇÃO MATADOURO MUNICIPAL | 38.254,94 |
| | | 4.4.90.51.00 | OBRAS E INSTALAÇÕES | |
| | | 01 | TESOURO | |
| | | 100 | LEI KANDIR | |
| | 854 | 20.606.0006.2081.0000 | MANUTENÇÃO MATADOURO MUNICIPAL | 40.178,50 |
| | | 4.4.90.51.00 | OBRAS E INSTALAÇÕES | |
| | | 01 | TESOURO | |
| | | 100 | CESSÃO ONEROSA - PRÉ SAL | |
| 02 | 06 | 01 | DEPARTAMENTO DE EDUCAÇÃO | |
| | 851 | 12.361.0009.1015.0000 | REFORMA/AMPLIAÇÃO DE UNIDADES ESCOLARES | 100.000,00 |
| | | 4.4.90.51.00 | OBRAS E INSTALAÇÕES | |
| | | 01 | TESOURO | |
| | | 220 | ENSINO FUNDAMENTAL-Convênios/entidades/f | |
| | 852 | 12.361.0009.1015.0000 | REFORMA/AMPLIAÇÃO DE UNIDADES ESCOLARES | 100.000,00 |
| | | 4.4.90.51.00 | OBRAS E INSTALAÇÕES | |
| | | 01 | TESOURO | |
| | | 210 | EDUCAÇÃO INFANTIL-Convênios/entidades/fu | |
| 02 | 10 | 01 | DEPARTAMENTO DE SAÚDE | |
| | 855 | 10.301.0017.2024.0000 | IMPLEMENTAÇÃO UBS | 4.566,04 |
| | | 3.3.90.30.00 | MATERIAL DE CONSUMO | |
| | | 05 | TRANSFERÊNCIAS E CONVÊNIOS FEDERAIS-VINCULADOS | |
| | | 301 | IMPLEMENTAÇÃO PARA REDE CEGONHA | |
| | 856 | 10.301.0017.2024.0000 | IMPLEMENTAÇÃO UBS | 12.676,00 |
| | | 3.3.90.30.00 | MATERIAL DE CONSUMO | |
| | | 05 | TRANSFERÊNCIAS E CONVÊNIOS FEDERAIS-VINCULADOS | |
| | | 301 | PROGRAMA SAÚDE NA ESCOLA - PORT 1320.21 | |
| | 857 | 10.122.0021.2035.0000 | SUPORTE ADMINISTRATIVO | 100.000,00 |
| | | 4.4.90.52.00 | EQUIPAMENTOS E MATERIAL PERMANENTE | |
| | | 02 | TRANSFERÊNCIAS E CONVÊNIOS ESTADUAIS-VINCULADOS | |
| | | 312 | AQUISIÇÃO DE AMBULANCIA - 202.104.132.10 | |
| | | 048 | | |
| TOTAL CRÉDITO ESPECIAL R\$ | | | | 480.675,48 |

ANEXO II

| | | | | |
|-------------------------------------|----|--|--|------------|
| Fontes de Recurso | | | | |
| 01 | 00 | | | 323.254,94 |
| 02 | 00 | | | 100.000,00 |
| 05 | 00 | | | 17.242,04 |
| Subtotal Excesso de Arrecadação R\$ | | | | 440.496,98 |



Prefeitura Municipal da Estância Turística de Paraguaçu Paulista
Estado de São Paulo

Projeto de Lei nº ____, de 6 de outubro de 2021 Fls. 4 de 4

| | |
|-----------------------------------|------------|
| Fontes de Recurso | |
| 01 00 | 40.178,50 |
| Subtotal Superavit Financeiro R\$ | 40.178,50 |
| TOTAL EXCESSO E SUPERAVIT R\$ | 480.675,48 |



Prefeitura Municipal da Estância Turística de Paraguaçu Paulista

Av. Siqueira Campos, 1430 – Centro – Praça Jornalista Mário Pacheco.

CEP: 19700-000 – PABX: (18) 3361-9100

Estância Turística de Paraguaçu Paulista - Estado de São Paulo

Paraguaçu Paulista, 01 de Setembro de 2021.

MEMORANDO INTERNO DOSP - Nº. 74/21

Do: Departamento de Obras e Serviços Públicos

Para: Tatiani dos Santos Correa

DD. Diretora de Planejamento

Solicitamos a V. S^a, a abertura de crédito especial no orçamento deste Departamento, para a aplicação nas melhorias das estradas rurais, reformas de pontes e mata-burros existentes em nosso município.

Tal justificativa, se deve a grande parte encontrar-se em estado precário e necessitando de manutenção, garantindo, assim, a acessibilidade dos moradores da zona rural, bem como o escoamento da produção agrícola e pecuária do nosso município.

Sendo só para o momento, aproveitamos o ensejo para renovar os nossos votos de elevada estima e distinta consideração.

Thomas Jeferson Pereira da Silva
Dir. Dep. Obras e Serviços Públicos



Prefeitura Municipal da
Estância Turística de
Paraguaçu Paulista

DIVISÃO DE ENGENHARIA

SOLICITAÇÃO DE ADITAMENTO

DE: DIVISÃO DE ENGENHARIA-
PARA: RICARDO CUSTÓDIO – DEPARTAMENTO DE LICITAÇÕES

ASSUNTO: Solicitação de 2ª Adequação da Planilha de Serviços e Valor do Contrato.
Contrato N.º 0037/2021

Processo N.º 113/2021

Objeto: Contratação de empresa, por regime de empreitada global, para execução de Reforma do Frigorífico Municipal, Prédio Administrativo e Baías.

Local: Rua Antonio de Castro Vieira S/N.

Cidade: Paraguaçu Paulista – SP

Empresa Contratada: Obracri LTDA EPP

Venho por meio deste solicitar a formalização do Termo Aditivo n.º 001 ao Contrato n.º 00372021, resultante do processo licitatório N.º 113/2021, cujo objeto é a **Contratação de empresa, por regime de empreitada global, Reforma do Frigorífico Municipal, Prédio Administrativo e Baías**, localizado na Rua Antonio de Castro Vieira S/N, Barra Funda, tendo como **Empresa Contratada: Obracri LTDA EPP**.

A presente solicitação é necessária em função da adequação de serviços não previstos no levantamento e projeto básico inicial, por se tratar de reforma e adequação, alguns serviços se revelam necessários durante a obra, surgindo também a adição e ou supressão de quantitativos nos serviços previstos na planilha original. Salientamos que os serviços são de extrema importância para a conclusão e entrega da obra dentro da vigência do contrato..

O presente termo contém o acréscimo de **R\$ 129.635,14 (Cento e vinte e Nove mil, Seiscentos e Trinta e cincoreais e quatorze centavos)** do valor do contrato e contém supressão de **R\$ 51.201,71 (Cinquenta e um mil, Duzentos e um reais e dezessete centavos)** do valor do contrato, perfazendo um **TOTAL de**

Av. Siqueira Campos, 1.430 - Centro - Praça Jornalista Mário Pacheco.

Fone 0xx18 – 3361.9100 - CEP. 19.700.000

CNPJ 44.547.305/0001-93

Estância Turística de Paraguaçu Paulista – Estado de São Paulo

Edi



**Prefeitura Municipal da
Estância Turística de
Paraguaçu Paulista**

DIVISÃO DE ENGENHARIA

Aditivo de ACRÉSCIMO de R\$ 78.433,44 (Setenta e Oito mil, Quatrozentos e Trinta e Três reais e Quarenta e Quatro centavos).

Diante do exposto, solicitamos **Parecer Jurídico** para a formalização do termo de alteração do contrato, em conformidade com os serviços e quantidades atestadas por esta fiscalização em planilha anexa. Se esta solicitação for aprovada, o novo valor do contrato será:

- ✓ VALOR INICIAL DO CONTRATO: R\$ 439.141,62
- ✓ VALOR DO ACRÉSCIMO: R\$ 129.635,14.
- ✓ VALOR DA SUPRESSÃO: - R\$ 51.201,71
- ✓ VALOR DO ADITIVO: + R\$ 78.433,44.
- ✓ VALOR FINAL DO CONTRATO: R\$ 517.575,06
- ✓ ALTERAÇÃO CONTRATUAL: + 17,86%.

Paraguaçu Paulista, 01 de Outubro de 2021.

Arquiteto. Edi José da Silva
CAU/SP A189488-9

| OBRA: REFORMA FRIGORÍFICO MUNICIPAL DE PARAGUAÇU PAULISTA | | | B.D.I. 21,63% | | Encargos Sociais Desonerado: 0,00% | |
|---|-----------|--------|---|------|------------------------------------|-----------------------------|
| LOCAL: RUA ANTÔNIO DE CASTRO VIEIRA, SN BARRA FUNDA | | | | | | |
| BANCO SINAPI - 02/2021 - São Paulo / SBC - 03/2021 - São Paulo/ ORSE - 12/2020 – Sergipe/ SIURB - 07/2020 - São Paulo/ SUDECAP - 12/2020 - Minas Gerais/ CPOS - 03/2021 - São Paulo/ FDE - 01/2021 - São Paulo/ AGETOP CIVIL - 11/2020 – Goiás/ CAERN - 11/2020 - Rio Grande do Norte | | | | | | |
| S: | | | | | | |
| ADEQUAÇÃO DA PLANILHA ORÇAMENTARIA – ACRÉSCIMO | | | | | | |
| ACRÉSCIMO DE SERVIÇOS | | | | | | |
| | CODIGO | BANCOS | DESCRIÇÃO | UNID | Quant. | VALOR UND VALOR TOTAL S/BDI |
| 1 | 04.09.020 | CPOS | Retirada de esquadria metálica em geral | m² | 20,00 | R\$ 21,44 R\$ 428,80 |
| 2 | 99814 | SINAPI | LIMPEZA DE SUPERFICIE COM JATO DE ALTA PRESSÃO. AF_04/2019 (Adm e Frigorífico) – COBERTURA | m² | 539,30 | R\$ 1,64 R\$ 884,45 |
| 3 | 180193 | SBC | PINTURA PVA 2 DEMAOS EM SUPERFICIES EXTERNAS (Telhados Adm e Frigorífico) – COBERTURA | m² | 539,30 | R\$ 21,07 R\$ 11.363,05 |
| 4 | 17.01.020 | CPOS | Argamassa de regularização e/ou proteção (regularização dos requadros) | m³ | 2,00 | R\$ 570,60 R\$ 1.141,20 |
| 5 | 120361 | SBC | REVESTIMENTO (AZULEJO) 33,5X60CM FORMA ACETINADO BOLD BRANCO | m2 | 20,00 | R\$ 81,83 R\$ 1.636,60 |
| 7 | 100600 | SBC | COBERTURA TELHA METALICA ACO GALVALUME TRAPEZOIDAL TR25 3 (ÁREA DE REFRIGERAÇÃO) | m² | 15,00 | R\$ 160,81 R\$ 2.412,15 |
| 8 | 87519 | SINAPI | ALVENARIA DE VEDAÇÃO DE BLOCOS CERÂMICOS FURADOS NA HORIZONTAL DE 9X19X19CM (ESPESSURA 9CM) DE PAREDES COM ÁREA LÍQUIDA MAIOR OU IGUAL A 6M² COM VÃOS E ARGAMASSA DE ASSENTAMENTO COM PREPARO EM BETONEIRA. AF_06/2014(ALVENARIA SALA DE MATANÇA) | m² | 5,00 | R\$ 71,93 R\$ 359,65 |
| 9 | 17.02.020 | CPOS | Chapisco (sala de matança) | m² | 10,00 | R\$ 5,03 R\$ 50,30 |
| 10 | 17.02.220 | CPOS | Reboco (sala de Matança) | m² | 10,00 | R\$ 9,09 R\$ 90,90 |
| 11 | 022642 | SBC | RETIRADA EMBOCO E REBOCO (Entorno da Edificação) | m² | 10,00 | R\$ 7,68 R\$ 76,80 |
| 12 | 17.02.040 | CPOS | Chapisco com branco (entorno do frigorífico) | m² | 10,00 | R\$ 7,91 R\$ 79,10 |
| 13 | 17.02.220 | CPOS | Reboco (entorno do frigorífico) | m² | 10,00 | R\$ 9,09 R\$ 90,90 |
| 14 | 73924/002 | SINAPI | PINTURA ESMALTE ACETINADO, DUAS DEMAOS, SOBRE SUPERFICIE METALICA (19 portas do frigorífico)) | m² | 63,84 | R\$ 28,82 R\$ 1.839,87 |
| 15 | 03.01.020 | CPOS | Demolição manual de concreto simples (ENTORNO DO ADMINISTRATIVO E FRIGORÍFICO INTERNO E CALÇADAS EXTERNAS , parte interna do frigorífico 0.10 Centímetros) | m³ | 21,40 | R\$ 152,03 R\$ 3.253,44 |
| | 11.18.040 | CPOS | LASTRO DE PEDRA BRITADA 0,0015 | m³ | 4,27 | R\$ 117,67 R\$ 502,45 |
| 16 | 11.03.090 | CPOS | Concreto preparado no local, fck = 20 MPa(ENTORNO DO ADMINISTRATIVO E FRIGORÍFICO, parte interna do frigorífico 0.10 Centímetros) | m³ | 21,40 | R\$ 370,95 R\$ 7.938,33 |
| 17 | 11.16.020 | CPOS | Lançamento, espalhamento e adensamento de concreto ou massa em lastro e/ou enchimento(ENTORNO DO ADMINISTRATIVO E FRIGORÍFICO, parte interna do frigorífico 0.10 Centímetros) | m³ | 21,40 | R\$ 58,87 R\$ 1.259,82 |
| 19 | 88267 | SINAPI | ENCANADOR OU BOMBEIRO HIDRÁULICO COM ENCARGOS COMPLEMENTARES | H | 24,00 | R\$ 22,45 R\$ 538,80 |

Ed.

| OBRA: REFORMA FRIGORÍFICO MUNICIPAL DE PARAGUAÇU PAULISTA | | | | B.D.I. 21,63% | Encargos Sociais | Desonerado: 0,00% | |
|---|-------------|--------|--|---------------|------------------|-------------------|---------------|
| LOCAL: RUA ANTÔNIO DE CASTRO VIEIRA, SN BARRA FUNDA | | | | | | | |
| BANCO SINAPI - 02/2021 - São Paulo / SBC - 03/2021 - São Paulo/ ORSE - 12/2020 – Sergipe/ SIURB - 07/2020 - São Paulo/ SUDECAP - 12/2020 - Minas Gerais/ CPOS - 03/2021 - São Paulo/ FDE - 01/2021 - São Paulo/ AGETOP CIVIL - 11/2020 – Goiás/ CAERN - 11/2020 - Rio Grande do Norte | | | | | | | |
| S: | | | | | | | |
| 20 | 33.01.280 | CPOS | Reparo de trincas rasas até 5 mm de largura, na massa (TRINCAS DO ADM E DO FRIGORIFICO E BAIAS) | M | 20,00 | R\$ 35,68 | R\$ 713,60 |
| 21 | 96683 | SINAPI | TUBO, PPR, DN 110, CLASSE PN 25, INSTALADO EM PRUMADA DE ÁGUA □ FORNECIMENTO E INSTALAÇÃO. AF_06/2015 (rede Principal) | M | 34,00 | R\$ 216,51 | R\$ 7.361,34 |
| 22 | 086005 | SIURB | RETIRADA DE BATES METÁLICOS. | UN | 10,00 | R\$ 43,45 | R\$ 434,50 |
| 23 | 102491 | SINAPI | PINTURA DE PISO COM TINTA ACRILICA, APLICAÇÃO MANUAL, 2 DEMÃOS, INCLUSO FUNDO PREPARADOR. AF_05/2021(Pintura chão entorno das edificações) | m² | 150,00 | R\$ 16,75 | R\$ 2.512,50 |
| 24 | 130101 | SBC | SOLEIRA GRANITO CINZA ANDORINHA 15 x 3cm (31 soleiras) | M | 30,00 | R\$ 32,96 | R\$ 988,80 |
| 25 | 100600 | SBC | COBERTURA TELHA METALICA ACO GALVALUME TRAPEZOIDAL TR25 3 (PLATAFORMA DE EXPEDIÇÃO) | m² | 24,30 | R\$ 160,81 | R\$ 3.907,68 |
| 26 | 40328 | SBC | ESTRUTURA METALICA ACO TRELICADO-MONTAGEM E INSTALACAO (99 KG PARA STRUTURA E 50 KG PARA OS PILARES EQUIPAMENTOS DE CLIMATIZAÇÃO/ 180KG PARA PLATAFORMA DE EXPEDIÇÃO) | KG | 330,00 | R\$ 15,41 | R\$ 5.085,30 |
| 27 | 49.06.020 | CPOS | Grelha em ferro fundido para caixas e canaletas e para area interna | M2 | 2,00 | R\$ 1.038,26 | R\$ 2.076,52 |
| 28 | 85172 | SINAPI | ALAMBRAO EM MOUROES DE CONCRETO "T", ALTURA LIVRE 2M, ESPACADOS A CADA 2M, COM TELA DE ARAME GALVANIZADO, FIO 14 BWG E MALHA QUADRADA 5X5CM | M | 17,00 | R\$ 116,30 | R\$ 1.977,10 |
| 28 | 99837 | SINAPI | GUARDA-CORPO DE AÇO GALVANIZADO DE 1,10M, MONTANTES TUBULARES DE 1.1/4" ESPAÇADOS DE 1,20M, TRAVESSA SUPERIOR DE 1.1/2", GRADIL FORMADO POR TUBOS HORIZONTAIS DE 1" E VERTICAIS DE 3/4", FIXADO COM CHUMBADOR MECÂNICO. AF_04/2019_P(QUARDA CORPO RAMPAS SANITARIO) | M | 9,60 | R\$ 528,41 | R\$ 5.072,74 |
| 30 | 24.02.290 | CPOS | Porta/portão de correr em chapa.cega dupla, sob medida(3 portas) | m² | 5,04 | R\$ 1.340,78 | R\$ 6.757,53 |
| 31 | 52017 | sbc | PONTO DE AGUA QUENTE EMBUTIDO TUBOS CPVC (PONTOS E AGUA QUENTE PARTE INTERNA DO FRIGORIFICO) | un | 9,00 | R\$ 148,84 | R\$ 1.339,56 |
| 32 | 91784 | SINAPI | (COMPOSIÇÃO REPRESENTATIVA) DO SERVIÇO DE INSTALAÇÃO DE TUBOS DE PVC, SOLDÁVEL, AGUA FRIA, DN 20 MM (INSTALADO EM RAMAL, SUB-RAMAL OU RAMAL DE DISTRIBUIÇÃO), INCLUSIVE CONEXÕES, CORTES E FIXAÇÕES, PARA PRÉDIOS. AF_10/2015 (PONTOS DE AGUA FRIA PARTE INTERNA DO FRIGORIFICO) | un | 11,00 | R\$ 38,53 | R\$ 423,83 |
| 33 | 94570 | SINAPI | JANELA DE ALUMÍNIO DE CORRER COM 2 FOLHAS PARA VIDROS, COM VIDROS, BATENTE, ACABAMENTO COM ACETATO OU BRILHANTE E FERRAGENS. EXCLUSIVE ALIZAR E CONTRAMARCO. FORNECIMENTO E INSTALAÇÃO. AF_12/2019 (JANELA SANITÁRIO DA AREA DE VIVÊNCIA) | m2 | 1,50 | R\$ 292,56 | R\$ 438,84 |
| 34 | 90160 | SIURB | ENTRADA AÉREA DE ENERGIA E TELEFONE - 55 A 62KVA (PADRAO T5 DE ACORDO COM AS NORMAS DA ENERGISA) | UN | 1,00 | R\$ 10.407,51 | R\$ 10.407,51 |
| 35 | 60316 | sbc | REFLETOR 100W LED LINEAR BLINDADO A PROVA D | UN | 13,00 | R\$ 342,12 | R\$ 4.447,56 |
| 36 | 12010090090 | AGESUL | CABO DE ALUMINIO TRANCADO QUADRUPLEX :- 6 AWG | M | 60,00 | R\$ 11,82 | R\$ 709,20 |

Edw

| OBRA: REFORMA FRIGORÍFICO MUNICIPAL DE PARAGUAÇU PAULISTA | | | | B.D.I. 21,63% | Encargos Sociais | Desonerado: 0,00% | |
|---|-----------|--------|--|---------------|------------------|-------------------|--------------|
| LOCAL: RUA ANTÔNIO DE CASTRO VIEIRA, SN BARRA FUNDA | | | | | | | |
| BANCO SINAPI - 02/2021 - São Paulo / SBC - 03/2021 - São Paulo/ ORSE - 12/2020 – Sergipe/ SIURB - 07/2020 - São Paulo/ SUDECAP - 12/2020 - Minas Gerais/ CPOS - 03/2021 - São Paulo/ FDE - 01/2021 - São Paulo/ AGETOP CIVIL - 11/2020 – Goiás/ CAERN - 11/2020 - Rio Grande do Norte | | | | | | | |
| S: | | | | | | | |
| 37 | 93657 | SINAPI | DISJUNTOR MONOPOLAR TIPO DIN, CORRENTE NOMINAL DE 32A - FORNECIMENTO E INSTALAÇÃO. AF_10/2020 | UN | 12,00 | R\$ 12,74 | R\$ 152,88 |
| 38 | 101894 | SINAPI | DISJUNTOR TRIPOLAR TIPO NEMA, CORRENTE NOMINAL DE 60 ATÉ 100A - FORNECIMENTO E INSTALAÇÃO. AF_10/2020 | UN | 3,00 | R\$ 133,33 | R\$ 399,99 |
| 39 | 9970 | ORSE | Quadro de distribuição de embutir, com barramento, para até 8 disjuntores padrão europeu (linha branca), exclusive disjuntores | UN | 3,00 | R\$ 177,72 | R\$ 533,16 |
| 40 | 69.20.040 | CPOS | Isolador roldana em porcelana de 72 x 72 mm | UN | 1,00 | R\$ 12,29 | R\$ 12,29 |
| 41 | 39.03.160 | CPOS | Cabo de cobre de 1,5 mm², isolamento 0,6/1 kV - isolamento em PVC 70°C | M | 300,00 | R\$ 2,84 | R\$ 852,00 |
| 42 | 83411 | SINAPI | ELETRODUTO FLEXIVEL ACO GALV TIPO CONDUITE D = 1 1/4" (32MM) - FORNECIMENTO E INSTALACAO | M | 18,00 | R\$ 23,63 | R\$ 425,34 |
| 43 | 130347 | SBC | RODAPE 24X11,6CM ARREDONDADO NUDE GAIL | M | 69,00 | R\$ 76,34 | R\$ 5.267,46 |
| 44 | 130287 | SBC | RODAPE CANTO ANGULAR INTERNO/EXTERNO 100X30X30MM GAIL | M | 2,00 | R\$ 228,47 | R\$ 456,94 |
| 45 | 44.01.608 | CPOS | Caixa de descarga em plástico, de sobrepor, capacidade 9 litros com engate flexível | UN | 3,00 | R\$ 78,02 | R\$ 234,06 |
| 46 | 052954 | SBC | CAIXA D'ÁGUA | UN | 1,00 | R\$ 312,83 | R\$ 312,83 |
| 47 | 96126 | SIURB | RETIRADA DE QUADRO DE DISTRIBUIÇÃO OU CAIXA DE PASSAGEM | m2 | 1,00 | R\$ 74,98 | R\$ 74,98 |
| 48 | 37.20.110 | cpos | Recolocação de quadro de distribuição de sobrepor, sem componentes | m2 | 1,00 | R\$ 47,79 | R\$ 47,79 |
| 49 | 41.13.050 | CPOS | LUMINÁRIA BLINDADA DE SOBREPOR OU PENDENTE EM CALHA FECHADA, PARA 2 LÂMPADAS FLUORESCENTES DE 32 W/36 W/40 W | UN | 14,00 | R\$ 192,51 | R\$ 2.695,14 |
| 50 | 41.02.551 | CPOS | LÂMPADA LED TUBULAR T8 COM BASE G13, DE 1850 ATÉ 2000 IM - 18 A 20W | UN | 26,00 | R\$ 40,24 | R\$ 1.046,24 |
| 51 | 38.04.040 | CPOS | ELETRODUTO GALVANIZADO A QUENTE CONFORME NBR6323 - 3/4" COM ACESSÓRIOS | M | 30,00 | R\$ 28,49 | R\$ 854,70 |
| 52 | 1060424 | CAERN | CABO FLEXIVEL PP 2X2,5MM² 450/750V. AF_11/2016 | M | 60,00 | R\$ 11,23 | R\$ 673,80 |
| 53 | 39.03.160 | CPOS | Cabo de cobre de 1,5 mm², isolamento 0,6/1 kV - isolamento em PVC 70°C | M | 30,00 | R\$ 2,84 | R\$ 85,20 |
| 54 | 55.01.030 | CPOS | Limpeza complementar com hidrojateamento (paredes externas) | m2 | 304,00 | R\$ 5,98 | R\$ 1.817,92 |
| 55 | 12.01.040 | CPOS | Broca/ Coluna em concreto armado diâmetro de 25 cm - completa (4 brocas e colunas 1.5 broca e 2.5 colunas) | m | 16,00 | R\$ 57,11 | R\$ 913,76 |

Cdu

| OBRA: REFORMA FRIGORÍFICO MUNICIPAL DE PARAGUAÇU PAULISTA | | | | B.D.I. 21,63% | Encargos Sociais | Desonerado: 0,00% | |
|---|-----------|--------|---|---------------|-------------------|-------------------|----------------|
| LOCAL: RUA ANTÔNIO DE CASTRO VIEIRA, SN BARRA FUNDA | | | | | | | |
| BANCO SINAPI - 02/2021 - São Paulo / SBC - 03/2021 - São Paulo/ ORSE - 12/2020 – Sergipe/ SIURB - 07/2020 - São Paulo/ SUDECAP - 12/2020 - Minas Gerais/ CPOS - 03/2021 - São Paulo/ FDE - 01/2021 - São Paulo/ AGETOP CIVIL - 11/2020 – Goiás/ CAERN - 11/2020 - Rio Grande do Norte | | | | | | | |
| S: | | | | | | | |
| 56 | 01.09.030 | CPOS | FORMA EM MADEIRA COMUM PARA ESTRUTURA | m2 | 7,20 | R\$ 156,16 | R\$ 1.124,35 |
| TOTAL DA ADEQUAÇÃO A ACRESCER SEM BDI | | | | | | | R\$ 106.581,55 |
| TOTAL DO BDI | | | | | | | R\$ 23.053,59 |
| TOTAL ACRESCER COM BDI | | | | | | | R\$ 129.635,14 |
| | | | | | | | |
| 41 | | | SUPRESSÃO DE QUANTIDADES | | | | |
| | CODIGO | BANCOS | DESCRIÇÃO | UNID | Quant. a suprimir | VALOR UND | VALOR TOTAL |
| | | SINAPI | INSTALAÇÃO DE VIDRO TEMPERADO, E = 8 MM, ENCAIXADO EM PERFIL U. AF_01/2021_P | m² | -1,60 | R\$ 330,90 | -R\$ 529,44 |
| 1.6 | 13.60.003 | FDE | RETIRADA DE PISO DE CERÂMICA OU LADRILHOS HIDRÁULICOS | m² | -50,10 | R\$ 24,83 | -R\$ 1.243,98 |
| 1.7 | 87554 | SINAPI | PREPARO MANUAL, APLICADO MANUALMENTE EM FACES INTERNAS DE PAREDES, PARA AMBIENTE COM ÁREA MAIOR QUE 10M2, ESPESSURA DE 10MM, EMBOÇO, PARA RECEBIMENTO DE CERÂMICA, EM ARGAMASSA TRAÇO 1:2:8, | m² | -52,50 | R\$ 15,76 | -R\$ 827,40 |
| 2.4 | 87554 | SINAPI | PREPARO MANUAL, APLICADO MANUALMENTE EM FACES INTERNAS DE PAREDES, PARA AMBIENTE COM ÁREA MAIOR QUE 10M2, ESPESSURA DE 10MM, COM EXECUÇÃO DE TALISCAS. AF_06/2014 | m² | -109,51 | R\$ 15,76 | -R\$ 1.725,87 |
| 2.6 | 13.60.003 | FDE | RETIRADA DE PISO DE CERÂMICA OU LADRILHOS HIDRÁULICOS | m² | -165,20 | R\$ 24,83 | -R\$ 4.101,91 |
| 2.7 | 87273 | SINAPI | REVESTIMENTO CERÂMICO PARA PAREDES INTERNAS COM PLACAS TIPO ESMALTADA EXTRA DE DIMENSÕES 33X45 CM APLICADAS EM AMBIENTES DE ÁREA MAIOR QUE 5 M² NA ALTURA INTEIRA DAS PAREDES. AF_06/2014 | m² | -109,51 | R\$ 55,76 | -R\$ 6.106,27 |
| 3.6 | 87554 | SINAPI | EMBOÇO, PARA RECEBIMENTO DE CERÂMICA, EM ARGAMASSA TRAÇO 1:2:8, PREPARO MANUAL, APLICADO MANUALMENTE EM FACES INTERNAS DE PAREDES, PARA AMBIENTE COM ÁREA MAIOR QUE 10M2, ESPESSURA DE 10MM, COM EXECUÇÃO DE TALISCAS. AF_06/2014 | m² | -35,00 | R\$ 15,76 | -R\$ 551,60 |
| 4.1 | 18.07.021 | CPOS | PLACA CERÂMICA NÃO ESMALTADA EXTRUDADA DE ALTA RESISTÊNCIA QUÍMICA E MECÂNICA, ESPESSURA DE 9 MM, USO INDUSTRIAL, ASSENTADO COM ARGAMASSA COLANTE INDUSTRIAL | m² | -144,00 | R\$ 55,76 | -R\$ 8.029,44 |

Cali

| OBRA: REFORMA FRIGORÍFICO MUNICIPAL DE PARAGUAÇU PAULISTA | | | | B.D.I. 21,63% | Encargos Sociais Desonerado: 0,00% | | |
|--|-----------|--------|---|---------------|------------------------------------|--------------|---------------|
| LOCAL: RUA ANTÔNIO DE CASTRO VIEIRA, SN BARRA FUNDA | | | | | | | |
| BANCO SINAPI - 02/2021 - São Paulo / SBC - 03/2021 - São Paulo/ ORSE - 12/2020 - São Paulo/ SUDECAP - 12/2020 - Minas Gerais/ CPOS - 03/2021 - São Paulo/ FDE - 01/2021 - São Paulo/ AGETOP CIVIL - 11/2020 - Goiás/ CAERN - 11/2020 - Rio Grande do Norte | | | | | | | |
| S: | | | | | | | |
| 4.6 | 87554 | SINAPI | EMBOÇO, PARA RECEBIMENTO DE CERÂMICA, EM ARGAMASSA TRAÇO 1:2:8, PREPARO MANUAL, APLICADO MANUALMENTE EM FACES INTERNAS DE PAREDES, PARA AMBIENTE COM ÁREA MAIOR QUE 10M2, ESPESSURA DE 10MM, COM EXECUÇÃO DE TALISCAS. AF_06/2014 | m² | -23,40 | R\$ 15,76 | -R\$ 368,78 |
| 23.4.9 | 41.13.050 | CPOS | LUMINÁRIA BLINDADA DE SOBREPOR OU PENDENTE EM CALHA FECHADA, PARA 2 LÂMPADAS FLUORESCENTES DE 32 W/36 W/40 W | UN | -6,00 | R\$ 192,51 | -R\$ 1.155,06 |
| 23.4.10 | 41.02.551 | ÇPOS | LÂMPADA LED TUBULAR T8 COM BASE G13, DE 1850 ATÉ 2000 IM - 18 A 20W | UN | -12,00 | R\$ 40,24 | -R\$ 482,88 |
| | 09.85.047 | FDE | POSTE ACO GALVANIZADO RETO 4" X6.00M P/LUMIN EXTERNA | UN | -2,00 | R\$ 1.154,14 | -R\$ 2.308,28 |
| 29.1 | 101511 | SINAPI | ENTRADA DE ENERGIA ELÉTRICA, AEREA, TRIFÁSICA, COM CAIXA DE EMBUTIR, CABO DE 25 MM2 E DISJUNTOR DIN 50A (NÃO INCLUSO O POSTE DE CONCRETO). AF_07/2020 | UN | -1,00 | R\$ 2.093,03 | -R\$ 2.093,03 |
| | 1060424 | CAERN | CABO FLEXÍVEL PP 2X2,5MM² 450/750V. AF_11/2016 | M | -260,00 | R\$ 11,23 | -R\$ 2.919,80 |
| | 098351 | SIURB | FOTOCELULA SOLAR-RELÊ FOTOELÉTRICO CAPACIDADE - 1000W | UN | -1,00 | R\$ 103,59 | -R\$ 103,59 |
| 3.4 | 13.80.034 | FDE | PISO DE CONCRETO FCK=25MPA E=8CM DESEMPENAMENTO MECÂNICO | m² | -22,08 | R\$ 58,40 | -R\$ 1.289,47 |
| 2.3 | 13.80.034 | FDE | PISO DE CONCRETO FCK=25MPA E=8CM DESEMPENAMENTO MECÂNICO | m² | -48,85 | R\$ 58,40 | -R\$ 2.852,84 |
| 4.5 | 13.80.034 | FDE | PISO DE CONCRETO FCK=25MPA E=8CM DESEMPENAMENTO MECÂNICO | m² | -10,00 | R\$ 58,40 | -R\$ 584,00 |
| 1.8 | 13.80.034 | FDE | PISO DE CONCRETO FCK=25MPA E=8CM DESEMPENAMENTO MECÂNICO | m² | -37,72 | R\$ 58,40 | -R\$ 2.202,84 |
| 26.10 | 13.80.007 | FDE | PISO DE CONCRETO FCK=25MPA E=5CM | m² | -45,00 | R\$ 21,73 | -R\$ 977,85 |
| 26.6 | 47.04.180 | CPOS | VÁLVULA DE DESCARGA COM REGISTRO PRÓPRIO, DUPLO ACIONAMENTO LIMITADOR DE FLUXO, DN = 1 1/2" | UN | -3,00 | R\$ 319,52 | -R\$ 958,56 |

Cm

| OBRA: REFORMA FRIGORÍFICO MUNICIPAL DE PARAGUAÇU PAULISTA | | | | B.D.I. 21,63% | Encargos Sociais | Desonerado: 0,00% |
|---|-----------|--------|---|----------------|------------------|-------------------|
| LOCAL: RUA ANTÔNIO DE CASTRO VIEIRA, SN BARRA FUNDA | | | | | | |
| BANCO SINAPI - 02/2021 - São Paulo / SBC - 03/2021 - São Paulo/ ORSE - 12/2020 - Sergipe/ SIURB - 07/2020 - São Paulo/ SUDECAP - 12/2020 - Minas Gerais/ CPOS - 03/2021 - São Paulo/ FDE - 01/2021 - São Paulo/ AGETOP CIVIL - 11/2020 - Goiás/ CAERN - 11/2020 - Rio Grande do Norte | | | | | | |
| S: | | | | | | |
| 2.17 | 83463 | SINAPI | QUADRO DE DISTRIBUIÇÃO DE ENERGIA EM CHAPA DE AÇO GALVANIZADO, PARA 12 DISJUNTORES TERMOMAGNÉTICOS MONOPOLARES, COM BARRAMENTO TRIFÁSICO E NEUTRO - FORNECIMENTO E INSTALAÇÃO | UN | 1,00 | -R\$ 512,45 |
| 11.5 | 38.04.040 | CPOS | ELETRODUTO GALVANIZADO A QUENTE CONFORME NBR6323 - 3/4" COM ACESSÓRIOS | M | -6,00 | -R\$ 170,94 |
| TOTAL SUPRESSÃO SEM BDI | | | | -R\$ 42.096,28 | | |
| TOTAL BDI A SUPRIMIR | | | | -R\$ 9.105,43 | | |
| TOTAL A SUPRIMIR | | | | -R\$ 51.201,71 | | |

TOTAL A ACRESCE R\$ 129.635,14

TOTAL A SUPRIMIR -R\$ 51.201,71

TOTAL A ADITAR NO CONTRATO R\$ 78.433,44

Paraguaçu Paulista, 22 de setembro 2021



Edi José da Silva CAU A1894889
Divisão de engenharia



Prefeitura Municipal da Estância Turística de Paraguaçu Paulista
Estado de São Paulo

MEMORANDO INTERNO

| | |
|---------|--|
| De | DME |
| Para | DEPLAN |
| Assunto | Abertura de crédito especial para reforma e adequação de unidades escolares |

Paraguaçu Paulista, 04 de outubro de 2021.

Solicito a abertura de crédito especial para reforma e adequação de unidades escolares, uma vez que, nas escolas EMEI Profª Ruthnéia de Cássia Souza, EMEF Therezinha de Lourdes Cação Goya, EMEI Dona Cota, as reformas estão sendo custeadas com verba federal (*Salário-Educação*), fazendo-se necessária a abertura de dotação no tesouro para a continuidade das melhorias nas demais escolas da rede municipal.

Sem mais para o momento, permaneço à disposição para esclarecimentos adicionais.

Atenciosamente,

Profª. Paula Renata Bertho
Dir. do Depto. Municipal de Educação



Estância Turística de Paraguaçu Paulista
Departamento de Saúde
Estado de São Paulo

19

Memorando Interno Nº 718/2021

Paraguaçu Paulista, 05 de Outubro de 2021.

Para: Departamento de Planejamento e Finanças

Assunto: Abertura de Crédito Especial

Solicitamos a Vossa Senhoria, abertura de crédito especial para o Departamento de Saúde conforme segue:

- Portaria 1.575/2021 referente a Rede Cegonha, no valor de R\$ 327,94 para material de consumo.

Colocamo-nos a disposição para quaisquer outras informações.

Atenciosamente,

Egydio Tonini Nogueira Neto
Diretor do Departamento Municipal de Saúde



Estância Turística de Paraguaçu Paulista
Departamento de Saúde
Estado de São Paulo

20

Memorando Interno Nº 648/2021

Paraguaçu Paulista, 04 de Outubro de 2021.

Para: Departamento de Planejamento e Finanças

Assunto: Abertura de Crédito Especial

Solicitamos a Vossa Senhoria, abertura de crédito especial para o Departamento de Saúde conforme segue:

- Portaria 1.320/2021 referente ao Programa Saúde na Escola, no valor de R\$ 12.676,00 para aquisição de material de consumo;
- Portaria 1.014/2021 referente a Implementação de Políticas para a Rede Cegonha, no valor de R\$ 4.238,00 para aquisição de material de consumo.
- Emenda Estadual 202.104.132.108 no valor de R\$ 100.000,00 para aquisição de ambulância;

Colocamo-nos a disposição para quaisquer outras informações.

Atenciosamente,

Egydio Tonini Nogueira Neto
Diretor do Departamento Municipal de Saúde

DIÁRIO OFICIAL DA UNIÃO

Publicado em: 24/05/2021 | Edição: 96 | Seção: 1 | Página: 82

Órgão: Ministério da Saúde/Gabinete do Ministro

PORTARIA GM/MS Nº 1.014, DE 20 DE MAIO DE 2021

Repasse de recursos destinados à realização de Novos Exames de Pré-Natal da Portaria de Consolidação nº 3/GM/MS, de 28 de setembro de 2017.

O MINISTRO DE ESTADO DA SAÚDE, no uso das atribuições que lhe conferem os incisos I e II do parágrafo único do art. 87 da Constituição, e

Considerando a Lei nº 8.142, de 28 de dezembro de 1990, que dispõe sobre a participação da comunidade na gestão do Sistema Único de Saúde (SUS) e sobre as transferências intergovernamentais de recursos financeiros na área da saúde e dá outras providências;

Considerando o Decreto nº 1.232, de 30 de agosto de 1994, que dispõe sobre as condições e a forma de repasse regular e automático de recursos do Fundo Nacional de Saúde para os fundos de saúde estaduais, municipais e do Distrito Federal, e dá outras providências;

Considerando o Decreto nº 7.507, de 27 de junho de 2011, que dispõe sobre a movimentação de recursos federais transferidos a Estados, Distrito Federal e Municípios, em decorrência das leis citadas, dentre elas a Lei nº 8.080, de 19 de setembro de 1990;

Considerando a Lei Complementar nº 141, de janeiro de 2012, que regulamenta o § 3º do art. 198 da Constituição Federal para dispor sobre os valores mínimos a serem aplicados anualmente pela União, Estados, Distrito Federal e Municípios em ações e serviços públicos de saúde; estabelece os critérios de rateio dos recursos de transferências para a saúde e as normas de fiscalização, avaliação e controle das despesas com saúde nas 3 (três) esferas de governo; revoga dispositivos das Leis nos 8.080, de 19 de setembro de 1990, e 8.689, de 27 de julho de 1993;

Considerando a Portaria de Consolidação GM/MS nº 6, de 28 de setembro de 2017, que regulamenta o financiamento e a transferência dos recursos federais para as ações e os serviços de saúde, na forma de blocos de financiamento, com o respectivo monitoramento e controle;

Considerando o Anexo I da Portaria de Consolidação GM/MS nº 3, de 28 de setembro de 2017, que estabelece Diretrizes para a organização da Rede de Atenção à Saúde no âmbito do Sistema Único de Saúde;

Considerando o Anexo II da Portaria de Consolidação GM/MS nº 3, de 28 de setembro de 2017, que institui a Rede Cegonha no âmbito do Sistema Único de Saúde; e

Considerando a Portaria nº 828, de 17 de abril de 2020, que altera a Portaria de Consolidação nº 6/2017 para dispor sobre os Grupos de Identificação Transferências federais de recursos da saúde, resolve:

Art. 1º Ficam habilitados os Estados e Municípios a receberem, em parcela única, os recursos destinados à realização de novos exames do Componente Pré-Natal da Rede Cegonha.

Art. 2º Os recursos a serem transferidos para realização de novos exames do Componente Pré-Natal da Rede Cegonha, foram estabelecidos de acordo com o registro no E-SUS mais recente (2020) para os estados e municípios que indicaram a realização dos exames até 20ª semana de gestação por esse

Projeto de Lei 62/2021 Protocolo 32587 Envio em 08/10/2021 16:58:42
Assinado digitalmente conforme Resolução nº 113, de 06 de julho de 2021, por Antonio Takashi Sasada.
Este documento é uma cópia da versão original disponível em: https://sapl.paraguacupaulista.sp.leg.br/media/sapl/public/materialegislativa/2021/16637/16637_original.pdf

sistema, seguindo a prerrogativa dos exames do pré-natal realizados em tempo oportuno nos termos abaixo:

I - Os recursos representam o valor de custeio referente ao ano de 2020 (janeiro a dezembro); e

II - Os recursos a serem transferidos totalizam R\$ 6.784.001,46 (seis milhões e setecentos e oitenta e quatro mil e um real e quarenta e seis centavos) e estão detalhados em lista divulgada no endereço eletrônico: https://egestorab.saude.gov.br/image/?file=20210429_N_NovosExames2021_84732529112

71644190.pdf.

Art. 3º O Fundo Nacional de Saúde adotará as medidas necessárias para a transferência dos montantes estabelecidos nesta Portaria de acordo com a lista divulgada no endereço eletrônico: https://egestorab.saude.gov.br/image/?file=20210429_N_NovosExames2021_84732529112

71644190.pdf.

Parágrafo único. De acordo com a pactuação na Comissão Intergestores Bipartite do Estado da Bahia Resolução CIB-BA nº 163 e 166/2018, os recursos objeto dessa Portaria a serem repassados para os municípios do Estado da Bahia, deverão ser creditados no Fundo Estadual de Saúde da Bahia.

Art. 4º Os recursos de que tratam esta Portaria deverão onerar a Funcional Programática 10.301.5019.21CE.0001 - Implementação de Políticas de Atenção Primária à Saúde/PO 0009 - Implementação de Políticas para a Rede Cegonha no Bloco de Manutenção das Ações e Serviços Públicos de Saúde.

Art. 5º Esta Portaria entra em vigor na data de sua publicação.

MARCELO ANTÔNIO CARTAXO QUEIROGA LOPES

Este conteúdo não substitui o publicado na versão certificada.

Projeto de Lei 62/2021 Protocolo 32587 Envio em 08/10/2021 16:58:42
Assinado digitalmente conforme Resolução nº 113, de 06 de julho de 2021, por Antonio Takashi Sasada.
Este documento é uma cópia da versão original disponível em: https://sapl.paraguacupaulista.sp.leg.br/media/sapl/public/materialegislativa/2021/16637/16637_original.pdf

| | | | | | | | |
|----|--------|--------------------|-----------|-----|-------|-----|----------|
| SP | 352740 | LUCELIA | Municipal | 14 | 49,86 | R\$ | 698,04 |
| SP | 352800 | MACATUBA | Municipal | 3 | 49,86 | R\$ | 149,58 |
| SP | 352810 | MACAUBAL | Municipal | 8 | 49,86 | R\$ | 398,88 |
| SP | 352820 | MACEDONIA | Municipal | 4 | 49,86 | R\$ | 199,44 |
| SP | 352850 | MAIRIPORA | Municipal | 17 | 49,86 | R\$ | 847,62 |
| SP | 352860 | MANDURI | Municipal | 17 | 49,86 | R\$ | 847,62 |
| SP | 352870 | MARABA PAULISTA | Municipal | 2 | 49,86 | R\$ | 99,72 |
| SP | 352885 | MARAPOAMA | Municipal | 9 | 49,86 | R\$ | 448,74 |
| SP | 352900 | MARILIA | Municipal | 158 | 49,86 | R\$ | 7.877,88 |
| SP | 352910 | MARINOPOLIS | Municipal | 1 | 49,86 | R\$ | 49,86 |
| SP | 352920 | MARTINOPOLIS | Municipal | 13 | 49,86 | R\$ | 648,18 |
| SP | 352930 | MATAO | Municipal | 25 | 49,86 | R\$ | 1.246,50 |
| SP | 352940 | MAUA | Municipal | 24 | 49,86 | R\$ | 1.196,64 |
| SP | 352950 | MENDONCA | Municipal | 21 | 49,86 | R\$ | 1.047,06 |
| SP | 352990 | MIRACATU | Municipal | 37 | 49,86 | R\$ | 1.844,82 |
| SP | 353000 | MIRA ESTRELA | Municipal | 4 | 49,86 | R\$ | 199,44 |
| SP | 353010 | MIRANDOPOLIS | Municipal | 1 | 49,86 | R\$ | 49,86 |
| SP | 353050 | MOCOCA | Municipal | 22 | 49,86 | R\$ | 1.096,92 |
| SP | 353070 | MOGI GUACU | Municipal | 61 | 49,86 | R\$ | 3.041,46 |
| SP | 353080 | MOJI MIRIM | Municipal | 4 | 49,86 | R\$ | 199,44 |
| SP | 353090 | MOMBUCA | Municipal | 1 | 49,86 | R\$ | 49,86 |
| SP | 353110 | MONGAGUA | Municipal | 44 | 49,86 | R\$ | 2.193,84 |
| SP | 353130 | MONTE ALTO | Municipal | 16 | 49,86 | R\$ | 797,76 |
| SP | 353140 | MONTE APRAZIVEL | Municipal | 12 | 49,86 | R\$ | 598,32 |
| SP | 353180 | MONTE MOR | Municipal | 10 | 49,86 | R\$ | 498,60 |
| SP | 353190 | MORRO AGUDO | Municipal | 19 | 49,86 | R\$ | 947,34 |
| SP | 353210 | MURUTINGA DO SUL | Municipal | 2 | 49,86 | R\$ | 99,72 |
| SP | 353215 | NANTES | Municipal | 16 | 49,86 | R\$ | 797,76 |
| SP | 353220 | NARANDIBA | Municipal | 20 | 49,86 | R\$ | 997,20 |
| SP | 353280 | NOVA ALIANCA | Municipal | 1 | 49,86 | R\$ | 49,86 |
| SP | 353282 | NOVA CAMPINA | Municipal | 19 | 49,86 | R\$ | 947,34 |
| SP | 353286 | NOVA CASTILHO | Municipal | 1 | 49,86 | R\$ | 49,86 |
| SP | 353290 | NOVA EUROPA | Municipal | 1 | 49,86 | R\$ | 49,86 |
| SP | 353300 | NOVA GRANADA | Municipal | 7 | 49,86 | R\$ | 349,02 |
| SP | 353310 | NOVA GUATAPORANGA | Municipal | 13 | 49,86 | R\$ | 648,18 |
| SP | 353340 | NOVA ODESSA | Municipal | 39 | 49,86 | R\$ | 1.944,54 |
| SP | 353350 | NOVO HORIZONTE | Municipal | 2 | 49,86 | R\$ | 99,72 |
| SP | 353380 | OLEO | Municipal | 8 | 49,86 | R\$ | 398,88 |
| SP | 353400 | ONDA VERDE | Municipal | 11 | 49,86 | R\$ | 548,46 |
| SP | 353410 | ORIENTE | Municipal | 1 | 49,86 | R\$ | 49,86 |
| SP | 353440 | OSASCO | Municipal | 3 | 49,86 | R\$ | 149,58 |
| SP | 353460 | OSVALDO CRUZ | Municipal | 15 | 49,86 | R\$ | 747,90 |
| SP | 353470 | OURINHOS | Municipal | 43 | 49,86 | R\$ | 2.143,98 |
| SP | 353475 | OUROESTE | Municipal | 30 | 49,86 | R\$ | 1.495,80 |
| SP | 353490 | PACATEMBU | Municipal | 4 | 49,86 | R\$ | 199,44 |
| SP | 353500 | PALESTINA | Municipal | 1 | 49,86 | R\$ | 49,86 |
| SP | 353520 | PALMEIRA D'OESTE | Municipal | 20 | 49,86 | R\$ | 997,20 |
| SP | 353530 | PALMITAL | Municipal | 11 | 49,86 | R\$ | 548,46 |
| SP | 353540 | PANORAMA | Municipal | 19 | 49,86 | R\$ | 947,34 |
| SP | 353550 | PARAGUACU PAULISTA | Municipal | 85 | 49,86 | R\$ | 4.238,10 |
| SP | 353560 | PARAIBUNA | Municipal | 5 | 49,86 | R\$ | 249,30 |
| SP | 353570 | PARAISO | Municipal | 6 | 49,86 | R\$ | 299,16 |
| SP | 353580 | PARANAPANEMA | Municipal | 23 | 49,86 | R\$ | 1.146,78 |
| SP | 353600 | PARAPUA | Municipal | 9 | 49,86 | R\$ | 448,74 |
| SP | 353620 | PARIQUERA-ACU | Municipal | 33 | 49,86 | R\$ | 1.645,38 |
| SP | 353625 | PARISI | Municipal | 1 | 49,86 | R\$ | 49,86 |
| SP | 353640 | PAULICEIA | Municipal | 14 | 49,86 | R\$ | 698,04 |
| SP | 353660 | PAULO DE FARIA | Municipal | 2 | 49,86 | R\$ | 99,72 |
| SP | 353670 | PEDERNEIRAS | Municipal | 6 | 49,86 | R\$ | 299,16 |
| SP | 353690 | PEDRANOPOLIS | Municipal | 6 | 49,86 | R\$ | 299,16 |
| SP | 353710 | PEDREIRA | Municipal | 1 | 49,86 | R\$ | 49,86 |
| SP | 353720 | PEDRO DE TOLEDO | Municipal | 20 | 49,86 | R\$ | 997,20 |
| SP | 353760 | PERUIBE | Municipal | 20 | 49,86 | R\$ | 997,20 |
| SP | 353770 | PIACATU | Municipal | 21 | 49,86 | R\$ | 1.047,06 |
| SP | 353780 | PIEDADE | Municipal | 13 | 49,86 | R\$ | 648,18 |
| SP | 353790 | PILAR DO SUL | Municipal | 1 | 49,86 | R\$ | 49,86 |
| SP | 353800 | PINDAMONHANGABA | Municipal | 191 | 49,86 | R\$ | 9.523,26 |

DIÁRIO OFICIAL DA UNIÃO

Publicado em: 12/07/2021 | Edição: 129 | Seção: 1 | Página: 74

Órgão: Ministério da Saúde/Gabinete do Ministro

PORTARIA GM/MS Nº 1.575, DE 8 DE JULHO DE 2021

Autoriza o repasse de recursos destinados à realização de teste rápido de gravidez previsto na Portaria de Consolidação GM/MS nº 3, de 28 de setembro de 2017

O MINISTRO DE ESTADO DA SAÚDE, no uso das atribuições que lhe conferem os incisos I e II do parágrafo único do art. 87 da Constituição, e

Considerando a Lei nº 8.142, de 28 de dezembro de 1990, que dispõe sobre a participação da comunidade na gestão do Sistema Único de Saúde (SUS) e sobre as transferências intergovernamentais de recursos financeiros na área da saúde e dá outras providências;

Considerando o Decreto nº 1.232, de 30 de agosto de 1994, que dispõe sobre as condições e a forma de repasse regular e automático de recursos do Fundo Nacional de Saúde para os fundos de saúde estaduais, municipais e do Distrito Federal, e dá outras providências;

Considerando o Decreto nº 7.507, de 27 de junho de 2011, que dispõe sobre a movimentação de recursos federais transferidos a Estados, Distrito Federal e Municípios, em decorrência das leis citadas, dentre elas a Lei 8.080 de 19 de setembro de 1990;

Considerando a Lei Complementar nº 141, de janeiro de 2012, que Regulamenta o § 3º do art. 198 da Constituição Federal para dispor sobre os valores mínimos a serem aplicados anualmente pela União, Estados, Distrito Federal e Municípios em ações e serviços públicos de saúde; estabelece os critérios de rateio dos recursos de transferências para a saúde e as normas de fiscalização, avaliação e controle das despesas com saúde nas 3 (três) esferas de governo; revoga dispositivos das Leis nos 8.080, de 19 de setembro de 1990, e 8.689, de 27 de julho de 1993;

Considerando a Portaria de Consolidação GM/MS nº 6, de 28 de setembro de 2017, que regulamenta o financiamento e a transferência dos recursos federais para as ações e os serviços de saúde, na forma de blocos de financiamento, com o respectivo monitoramento e controle;

Considerando o Anexo I da Portaria de Consolidação GM/MS nº 3, de 28 de setembro de 2017, que estabelece Diretrizes para a organização da Rede de Atenção à Saúde no âmbito do Sistema Único de Saúde;

Considerando o Anexo II da Portaria de Consolidação GM/MS nº 3, de 28 de setembro de 2017, que institui a Rede Cegonha no âmbito do Sistema Único de Saúde; e

Considerando a Portaria nº 828, de 17 de abril de 2020, que altera a Portaria de Consolidação nº 6/2017 para dispor sobre os Grupos de Identificação Transferências federais de recursos da saúde; resolve:

Art. 1º Repassar aos Estados e Municípios os recursos, em parcela única, destinados à realização de Teste Rápido de Gravidez.

Art. 2º Os recursos a serem transferidos para realização de teste rápido de gravidez correspondem ao valor unitário do teste rápido de gravidez multiplicado pelo número de nascidos vivos obtido no Sistema de Informações de Nascidos Vivos (SINASC) por município de residência, no ano de

Projeto de Lei 62/2021 Protocolo 32587 Envio em 08/10/2021 16:58:42
Assinado digitalmente conforme Resolução nº 113, de 06 de julho de 2021, por Antonio Takashi Sasada.
Este documento é uma cópia da versão original disponível em: https://sapl.paraguacupaulista.sp.leg.br/media/sapl/public/materialegislativa/2021/16637/16637_original.pdf

2019 e acrescido 20%:

I - Os recursos representam 100% do valor de custeio dos testes rápido de gravidez referente ao ano de 2020;

II - O valor mínimo a ser percebido será de R\$ 56,00 (cinquenta e seis reais), de acordo com as estimativas realizadas pelo Departamento de Economia da Saúde, Investimentos e Desenvolvimentos, do Ministério da Saúde (MS/SE/DESID), para a compra mínima de um kit com 100 (cem) testes; e

III - Os recursos a serem transferidos totalizam R\$ 1.959.090,78 (um milhão novecentos e cinquenta e nove mil e noventa reais e setenta e oito centavos) são detalhados no Anexo do link https://egestorab.saude.gov.br/image/?file=20210426_N_PlanilhaTRG2021_2979821429816723616.pdf.

Art. 3º O Fundo Nacional de Saúde adotará as medidas necessárias para a transferência dos montantes estabelecidos nesta Portaria nos termos do Anexo do link https://egestorab.saude.gov.br/image/?file=20210426_N_PlanilhaTRG2021_2979821429816723616.pdf.

Art. 4º Os recursos de que tratam esta Portaria deverão onerar a Funcional Programática 10.301.5019.21CE.0001 - Implementação de Políticas de Atenção Primária à Saúde / PO 0009 - Implementação de Políticas para a Rede Cegonha.

Art. 5º Esta Portaria entra em vigor na data de sua publicação.

MARCELO ANTÔNIO CARTAXO QUEIROGA LOPES

Este conteúdo não substitui o publicado na versão certificada.

DIÁRIO OFICIAL DA UNIÃO

Publicado em: 24/06/2021 | Edição: 117 | Seção: 1 | Página: 72

Órgão: Ministério da Saúde/Gabinete do Ministro

PORTARIA GM/MS Nº 1.320, DE 22 DE JUNHO DE 2021

Define os municípios com adesão ao Programa Saúde na Escola e ao Crescer Saudável para o ciclo 2021/2022, os habilita ao recebimento do teto de recursos financeiros pactuados em Termo de Compromisso e dá outras providências.

O MINISTRO DE ESTADO DA SAÚDE, no uso das atribuições que lhe conferem os incisos I e II do parágrafo único do art. 87 da Constituição, e

Considerando o Decreto nº 6.286, de 5 de dezembro de 2007, que institui o Programa Saúde na Escola, com a finalidade de contribuir para a formação integral dos estudantes da rede pública de educação básica por meio de ações de prevenção, promoção e atenção à saúde;

Considerando a Portaria Interministerial MS/MEC nº 1.055, de 25 de abril de 2017, que redefine as regras e critérios para adesão ao Programa Saúde na Escola por estados, Distrito Federal e municípios e dispõe sobre o respectivo incentivo financeiro para custeio de ações;

Considerando a Portaria de Consolidação GM/MS nº 2, de 28 de setembro de 2017, que consolida as normas sobre as políticas nacionais de saúde do Sistema Único de Saúde;

Considerando a Portaria de Consolidação GM/MS nº 4, de 28 de setembro de 2017, que consolida as normas sobre os sistemas e os subsistemas do Sistema Único de Saúde;

Considerando a Portaria de Consolidação GM/MS nº 6, de 28 de setembro de 2017, que consolida as normas sobre o financiamento e a transferência dos recursos federais para as ações e os serviços de saúde do Sistema Único de Saúde; e

Considerando o que Crescer Saudável é iniciativa da agenda de prevenção e cuidado da obesidade infantil, sob responsabilidade da Coordenação-Geral de Alimentação e Nutrição (CGAN/DEPROS/SAPS), sendo vinculado com as atividades do Programa Saúde na Escola, resolve:

Art. 1º Os municípios que finalizaram a adesão ao Programa Saúde na Escola, realizando todas as etapas definidas no Portal e-Gestor APS farão jus ao recebimento do incentivo financeiro previsto na Portaria Interministerial MS/MEC nº 1.055, de 25 de abril de 2017.

§ 1º Em 19 de março de 2021 foi finalizado o período de adesão ao Programa Saúde na Escola para ciclo 2021/2022.

§ 2º O período para realização das ações pactuadas no Termo de Compromisso pelos municípios e o Distrito Federal será janeiro de 2021 a dezembro de 2022, sendo as ações monitoradas ao final de cada ano do ciclo.

§ 3º Ao longo deste ciclo serão consideradas as ações realizadas de forma presencial e remota (não presencial) desde que corretamente informado o número INEP das escolas-alvo, as quais realizaram e registraram ações no Sistema de Informação em Saúde para a Atenção Básica (SISAB).

Art. 2º Ficam habilitados os municípios e Distrito Federal descritos no anexo a esta Portaria ao recebimento dos recursos financeiros para implementação do conjunto de ações do Programa Saúde na

Projeto de Lei 62/2021 Protocolo 32587 Envio em 08/10/2021 16:58:42
Assinado digitalmente conforme Resolução nº 113, de 06 de julho de 2021, por Antonio Takashi Sasada.
Este documento é uma cópia da versão original disponível em: https://sapl.paraguacupaulista.sp.leg.br/media/sapl/public/materialegislativa/2021/16637/16637_original.pdf

Escola, de acordo com o número de estudantes contemplados no Termo de Compromisso Municipal ou Distrital, conforme Portaria Interministerial nº 1.055/MS/MEC, de 25 de abril de 2017.

§ 1º Os municípios descritos no anexo a esta Portaria ficam habilitados ao recebimento de 100% (cem por cento) do valor total pactuado.

§ 2º O cálculo do incentivo financeiro do segundo ano do ciclo do Programa Saúde na Escola a ser repassado para o Distrito Federal e municípios levará em conta a realização das ações pactuadas na adesão e monitoradas pelo Ministério da Saúde, conforme os critérios:

I - O município que realizar as ações do Programa Saúde na Escola de Prevenção à Covid-19 nas escolas aderidas fará jus ao recebimento do incentivo financeiro; e

II - O município que realizar, no mínimo, mais duas ações do Programa Saúde na Escola, conforme prioridades determinadas pelo município fará jus ao recebimento do incentivo financeiro.

§ 3º O município que não registrar as ações do Programa Saúde na Escola, de acordo com o § 2º, permanecerá aderido ao ciclo, mas, não fará jus ao incentivo financeiro no segundo ano do ciclo.

§ 4º Para garantir a continuidade das escolas atendidas ao Programa Saúde na Escola e o monitoramento das ações do Programa, não haverá período de ajustes das escolas pactuadas na adesão.

Art. 3º Os municípios listados na coluna "Repasse financeiro ao Crescer Saudável no ciclo 2021/2022", do anexo, aderiram ao Crescer Saudável se comprometendo com o desenvolvimento de ações voltadas à prevenção e cuidado da obesidade infantil em estudantes, e farão jus ao recebimento do incentivo financeiro.

§ 1º A adesão ao Crescer Saudável encerrou-se em 19 de março de 2021, juntamente com a adesão ao Programa Saúde na Escola.

§ 2º O incentivo financeiro a ser repassado aos municípios que aderiram ao Crescer Saudável, conforme disposto no anexo, corresponde a 40% (quarenta por cento) do repasse financeiro referente à adesão ao Programa Saúde na Escola no ciclo 2021/2022.

§ 3º As ações de prevenção e cuidado da obesidade serão acompanhadas pelo Sistema de Informação em Saúde para a Atenção Básica (SISAB) e pelo Sistema de Vigilância Alimentar e Nutricional (SISVAN).

§ 4º O cálculo do incentivo financeiro do segundo ano do ciclo do Crescer Saudável a ser repassado para o Distrito Federal e municípios levará em conta o desempenho alcançado nas seguintes ações pactuadas na adesão e monitoradas pelo Ministério da Saúde:

I - Avaliar o estado nutricional dos estudantes menores de 10 anos matriculados em escolas participantes do Programa Saúde na Escola;

II - Avaliar os marcadores de consumo alimentar dos estudantes menores de 10 anos matriculados em escolas participantes do Programa Saúde na Escola;

III - Ofertar atividades coletivas de promoção da alimentação adequada e saudável para os estudantes matriculados em escolas (creches, pré escolas e escolas de ensino fundamental I) participantes do Programa Saúde na Escola;

IV - Ofertar atividades coletivas de promoção da atividade física para os estudantes matriculados em escolas (creches, pré escolas e escolas de ensino fundamental I) participantes do Programa Saúde na Escola; e

V - Realizar atendimento individual em estudantes menores de 10 anos identificados com obesidade.

Art. 4º Os recursos orçamentários, de que trata esta Portaria, farão parte do Bloco de Atenção

Básica, e correrão por conta do orçamento do Ministério da Saúde, devendo onerar R\$ 79.125.364,00 (setenta e nove milhões, cento e vinte e cinco mil e trezentos e sessenta e quatro reais) do Programa de Trabalho 10.301.5019.219A - Piso de Atenção Primária à Saúde, Plano Orçamentário (PO) 000A - Incentivo para Ações Estratégicas.

Art. 5º Esta Portaria entra em vigor na data de sua publicação.

MARCELO ANTÔNIO CARTAXO QUEIROGA LOPES

ANEXO

| IBGE | UF | Município | Repasse Financeiro referente à adesão ao Programa Saúde na Escola no ciclo 2021/2022 | Repasse financeiro ao Crescer Saudável no ciclo 2021/2022 | Total |
|--------|----|--------------------------|--|---|---------------|
| 110001 | RO | ALTA FLORESTA D'OESTE | R\$ 7.676,00 | R\$ 3.070,20 | R\$ 10.746,20 |
| 110002 | RO | ARIQUEMES | R\$ 26.676,00 | R\$ 10.670,40 | R\$ 37.346,40 |
| 110003 | RO | CABIXI | R\$ 6.676,00 | R\$ 2.670,40 | R\$ 9.346,40 |
| 110004 | RO | CACOAL | R\$ 22.676,00 | R\$ 9.070,40 | R\$ 31.746,40 |
| 110005 | RO | CEREJEIRAS | R\$ 9.676,00 | R\$ 3.870,40 | R\$ 13.546,40 |
| 110006 | RO | COLORADO DO OESTE | R\$ 10.676,00 | R\$ 4.270,40 | R\$ 14.946,40 |
| 110007 | RO | CORUMBIARA | R\$ 7.676,00 | R\$ 3.070,40 | R\$ 10.746,40 |
| 110008 | RO | COSTA MARQUES | R\$ 8.676,00 | R\$ - | R\$ 8.676,00 |
| 110009 | RO | ESPIGÃO D'OESTE | R\$ 13.676,00 | R\$ - | R\$ 13.676,00 |
| 110010 | RO | GUAJARÁ-MIRIM | R\$ 19.676,00 | R\$ 7.870,40 | R\$ 27.546,40 |
| 110011 | RO | JARU | R\$ 20.676,00 | R\$ 8.270,40 | R\$ 28.946,40 |
| 110012 | RO | JI-PARANÁ | R\$ 14.676,00 | R\$ - | R\$ 14.676,00 |
| 110013 | RO | MACHADINHO D'OESTE | R\$ 15.676,00 | R\$ 6.270,40 | R\$ 21.946,40 |
| 110014 | RO | NOVA BRASILÂNDIA D'OESTE | R\$ 9.676,00 | R\$ 3.870,40 | R\$ 13.546,40 |
| 110015 | RO | OURO PRETO DO OESTE | R\$ 15.676,00 | R\$ - | R\$ 15.676,00 |
| 110018 | RO | PIMENTA BUENO | R\$ 13.676,00 | R\$ - | R\$ 13.676,00 |
| 110020 | RO | PORTO VELHO | R\$ 60.676,00 | R\$ - | R\$ 60.676,00 |
| 110025 | RO | PRESIDENTE MÉDICI | R\$ 8.676,00 | R\$ 3.470,40 | R\$ 12.146,40 |
| 110026 | RO | RIO CRESPO | R\$ 5.676,00 | R\$ 2.270,40 | R\$ 7.946,40 |
| 110028 | RO | ROLIM DE MOURA | R\$ 19.676,00 | R\$ 7.870,40 | R\$ 27.546,40 |

Projeto de Lei 62/2021 Protocolo 32587 Envio em 08/10/2021 16:58:42
Assinado digitalmente conforme Resolução nº 113, de 06 de julho de 2021, por Antonio Takashi Sasada.
Este documento é uma cópia da versão original disponível em: https://sapl.paraguacupaulista.sp.leg.br/media/sapl/public/materialegislativa/2021/16637/16637_original.pdf

| | | | | | |
|--------|----|---------------------|---------------|--------------|---------------|
| 353140 | SP | MONTE APRAZÍVEL | R\$ 5.676,00 | R\$ 2.270,40 | R\$ 7.946,40 |
| 353150 | SP | MONTE AZUL PAULISTA | R\$ 7.676,00 | R\$ 3.070,40 | R\$ 10.746,40 |
| 353160 | SP | MONTE CASTELO | R\$ 6.676,00 | R\$ - | R\$ 6.676,00 |
| 353170 | SP | MONTEIRO LOBATO | R\$ 6.676,00 | R\$ 2.670,40 | R\$ 9.346,40 |
| 353190 | SP | MORRO AGUDO | R\$ 12.676,00 | R\$ 5.070,40 | R\$ 17.746,40 |
| 353200 | SP | MORUNGABA | R\$ 7.676,00 | R\$ 3.070,40 | R\$ 10.746,40 |
| 353205 | SP | MOTUCA | R\$ 6.676,00 | R\$ - | R\$ 6.676,00 |
| 353210 | SP | MURUTINGA DO SUL | R\$ 6.676,00 | R\$ 2.670,40 | R\$ 9.346,40 |
| 353215 | SP | NANTES | R\$ 5.676,00 | R\$ 2.270,40 | R\$ 7.946,40 |
| 353220 | SP | NARANDIBA | R\$ 6.676,00 | R\$ - | R\$ 6.676,00 |
| 353240 | SP | NAZARÉ PAULISTA | R\$ 5.676,00 | R\$ 2.270,40 | R\$ 7.946,40 |
| 353270 | SP | NIPOÃ | R\$ 6.676,00 | R\$ 2.670,40 | R\$ 9.346,40 |
| 353280 | SP | NOVA ALIANÇA | R\$ 6.676,00 | R\$ 2.670,40 | R\$ 9.346,40 |
| 353282 | SP | NOVA CAMPINA | R\$ 6.676,00 | R\$ 2.670,40 | R\$ 9.346,40 |
| 353284 | SP | NOVA CANAÃ PAULISTA | R\$ 5.676,00 | R\$ 2.270,40 | R\$ 7.946,40 |
| 353286 | SP | NOVA CASTILHO | R\$ 5.676,00 | R\$ 2.270,40 | R\$ 7.946,40 |
| 353290 | SP | NOVA EUROPA | R\$ 7.676,00 | R\$ 3.070,40 | R\$ 10.746,40 |
| 353300 | SP | NOVA GRANADA | R\$ 8.676,00 | R\$ 3.470,40 | R\$ 12.146,40 |
| 353310 | SP | NOVA GUATAPORANGA | R\$ 5.676,00 | R\$ 2.270,40 | R\$ 7.946,40 |
| 353320 | SP | NOVA INDEPENDÊNCIA | R\$ 6.676,00 | R\$ 2.670,40 | R\$ 9.346,40 |
| 353325 | SP | NOVAIS | R\$ 6.676,00 | R\$ 2.670,40 | R\$ 9.346,40 |
| 353330 | SP | NOVA LUZITÂNIA | R\$ 5.676,00 | R\$ 2.270,40 | R\$ 7.946,40 |
| 353340 | SP | NOVA ODESSA | R\$ 12.676,00 | R\$ - | R\$ 12.676,00 |
| 353360 | SP | NUPORANGA | R\$ 6.676,00 | R\$ 2.670,40 | R\$ 9.346,40 |
| 353390 | SP | OLÍMPIA | R\$ 8.676,00 | R\$ 3.470,40 | R\$ 12.146,40 |
| 353420 | SP | ORINDIÚVA | R\$ 6.676,00 | R\$ - | R\$ 6.676,00 |
| 353440 | SP | OSASCO | R\$ 29.676,00 | R\$ - | R\$ 29.676,00 |
| 353450 | SP | OSCAR BRESSANE | R\$ 5.676,00 | R\$ 2.270,40 | R\$ 7.946,40 |
| 353460 | SP | OSVALDO CRUZ | R\$ 6.676,00 | R\$ 2.670,40 | R\$ 9.346,40 |
| 353470 | SP | OURINHOS | R\$ 19.676,00 | R\$ - | R\$ 19.676,00 |
| 353475 | SP | OUROESTE | R\$ 6.676,00 | R\$ - | R\$ 6.676,00 |
| 353480 | SP | OURO VERDE | R\$ 7.676,00 | R\$ 3.070,40 | R\$ 10.746,40 |
| 353490 | SP | PACAEMBU | R\$ 7.676,00 | R\$ - | R\$ 7.676,00 |
| 353500 | SP | PALESTINA | R\$ 5.676,00 | R\$ - | R\$ 5.676,00 |
| 353510 | SP | PALMARES PAULISTA | R\$ 7.676,00 | R\$ 3.070,40 | R\$ 10.746,40 |
| 353530 | SP | PALMITAL | R\$ 6.676,00 | R\$ - | R\$ 6.676,00 |
| 353540 | SP | PANORAMA | R\$ 5.676,00 | R\$ - | R\$ 5.676,00 |
| 353550 | SP | PARAGUAÇU PAULISTA | R\$ 12.676,00 | R\$ - | R\$ 12.676,00 |
| 353560 | SP | PARAIBUNA | R\$ 8.676,00 | R\$ 3.470,40 | R\$ 12.146,40 |
| 353570 | SP | PARAÍSO | R\$ 6.676,00 | R\$ 2.670,40 | R\$ 9.346,40 |
| 353580 | SP | PARANAPANEMA | R\$ 9.676,00 | R\$ 3.870,40 | R\$ 13.546,40 |
| 353590 | SP | PARANAPUÃ | R\$ 6.676,00 | R\$ 2.670,40 | R\$ 9.346,40 |
| 353600 | SP | PARAPUÃ | R\$ 7.676,00 | R\$ 3.070,40 | R\$ 10.746,40 |
| 353610 | SP | PARDINHO | R\$ 6.676,00 | R\$ - | R\$ 6.676,00 |
| 353620 | SP | PARIQUERA-AÇU | R\$ 9.676,00 | R\$ - | R\$ 9.676,00 |
| 353625 | SP | PARISI | R\$ 5.676,00 | R\$ 2.270,40 | R\$ 7.946,40 |

De acordo com o Manual de Ordem Bancária da Secretaria do Tesouro Nacional (STN), os valores repassados serão creditados em no máximo dois dias úteis após a data de emissão da Ordem Bancária para correntistas do Banco do Brasil. Para os demais bancos o prazo é de no máximo três dias úteis.

| | | |
|-----------------------------------|---------------------|--|
| Ano | Tipo de consulta | Entidade |
| 2021 | Fundo a Fundo | FUNDO MUNICIPAL DE SAUDE DA ESTANCIA TURISTICA DE PARAGUACU PAULISTA |
| CPF/CNPJ | Grupo | Ação |
| 11.909.974/0001-09 | ATENÇÃO BÁSICA | PISO DA ATENÇÃO BÁSICA EM SAÚDE |
| Ação Detalhada | UF | Município |
| INCENTIVO PARA AÇÕES ESTRATÉGICAS | SP | PARAGUACU PAULISTA |
| Código IBGE | População | Ano Censo |
| 353550 | 46.180 habitantes | 2021 |
| Prefeito(a) | Data Inicial Gestão | Secretário(a) |
| ANTONIO TAKASHI SASADA | 31/12/2020 | EGYDIO TONINI GUEIRA NETO |
| Presidente Conselho | | |
| CRISTIANE BOMFIM DE LIM A GOMES | | |

| Comp. /Parcela | Nº OB | Data OB | Tipo Repasse | Banco OB | Agência OB | Conta OB | Valor Total | Valor Desconto | Valor Liquido | Motivo | Nº Censo | Nº Proposta | Nº Portaria | Ações |
|----------------|--------|------------|--------------|----------|------------|------------|-------------|----------------|---------------|--------|-------------|-------------|-------------|---|
| Única em 2021 | 812864 | 06/07/2021 | MUNICIPAL | 104 | 009016 | 0066240108 | 12.676,00 | 0,00 | 12.676,00 | 25000 | 536/2021-13 | | 1320 |   |

Projeto de Lei 62/2021 Protocolo 3258 Envio em 08/10/2021 16:58:42
Assinado digitalmente conforme Resolução nº 133 de 06 de julho de 2021, por Antonio Takashi Sasada.
Este documento é uma cópia da versão original. Disponível em: https://sapi.paraguacupaulista.sp.leg.br/materialegislativa/2021/16637/16637_original.pdf



Secretaria de Estado da Saúde
Coordenadoria de Gestão Orçamentária e Financeira
Portal de Finanças

31

Número demanda:

2021SS06838

Conveniado:

11.909.974/0001-09 - FUNDO - PARAGUAÇU PAULISTA

Programa

Demandas Parlamentares

Instrumento Legal

Convênio

Processo

Valor

R\$ 100.000,00

Base Mensal

R\$ 100.000,00

Objeto:

null

Assinatura

Publicação

Vigência

Vigência Prorrogada

Empenhos:

| Nº | Data | Fonte | Valor |
|-------------|------------|---------|------------|
| 2021NE13000 | 23/08/2021 | TESOURO | 100.000,00 |
| Total | | | 100.000,00 |

Pagamentos:

| Nº | Data | Valor |
|----------------------|------------|------------|
| 9009700012021OB73871 | 23/08/2021 | 100.000,00 |
| Total | | 100.000,00 |

| | |
|---------------|------------|
| Total Pago | 100.000,00 |
| Saldo a pagar | 0,00 |

Projeto de Lei 62/2021 Protocolo 32587 Envio em 08/10/2021 16:58:42
Assinado digitalmente conforme Resolução nº 113, de 06 de julho de 2021, por Antonio Takashi Sasada.
Este documento é uma cópia da versão original disponível em: https://sap1.paraguacupaulista.sp.leg.br/media/sap/public/materiale legislativa/2021/16637/16637_original.pdf



**Prefeitura Municipal da Estância Turística de Paraguaçu Paulista
Estado de São Paulo**

DECRETO Nº 6.670, DE 6 DE JANEIRO DE 2021

Dispõe sobre a Programação Financeira e o Cronograma de Execução Mensal de Desembolso, conforme o disposto na Lei Orgânica do Município e no art. 8º da Lei Complementar Federal nº 101/2000 (Lei de Responsabilidade Fiscal).

ANTONIO TAKASHI SASADA (ANTIAN), Prefeito do Município da Estância Turística de Paraguaçu Paulista, Estado de São Paulo, usando de atribuições que são conferidas pela legislação vigente, em especial o disposto na Lei Orgânica do Município e no art. 8º da Lei Complementar Federal nº 101, de 4 de maio de 2000 (Lei de Responsabilidade Fiscal);

DECRETA:

Art. 1º Ficam estabelecidos os limites para movimentação de empenho e para pagamentos relativos às dotações constantes da Lei Orçamentária para o exercício de 2021, e aos Restos a Pagar inscritos até o exercício de 2020, na forma discriminada nos anexos deste decreto.

Art. 2º Os créditos suplementares e especiais que vierem a ser abertos neste exercício, bem como os créditos especiais reabertos, terão sua execução condicionada aos limites fixados à conta das fontes de recursos correspondentes.

Art. 3º A realização de despesa à conta de recursos vinculados somente poderão ocorrer respeitadas as dotações aprovadas, até o limite da efetiva arrecadação das receitas correspondentes.

Art. 4º A despesa com pessoal e encargos sociais não poderá exceder a 54% (cinquenta e quatro por cento) da Receita Corrente Líquida, nos termos da Lei Complementar Federal nº 101, de 4 de maio de 2000 (Lei de Responsabilidade Fiscal).

Parágrafo único. Somente será admitida despesa superior ao limite estabelecido no *caput* deste artigo com o objetivo de pagamento da folha com o pessoal efetivo.

Art. 5º Não será objeto de limitação as despesas destinadas ao pagamento do serviço da dívida e as ressalvadas pela Lei de Diretrizes Orçamentárias.



**Prefeitura Municipal da Estância Turística de Paraguaçu Paulista
Estado de São Paulo**

Decreto nº 6.670, de 6 de janeiro de 2021 Fls. 2 de 2

Art. 6º Os recursos financeiros correspondentes aos créditos orçamentários consignados na Lei Municipal nº 3.354, de 10 de dezembro de 2020 (Lei Orçamentária Anual 2021 – LOA 2021) ao Poder Legislativo, e seus créditos adicionais, serão entregues até o dia 20 de cada mês, em obediência ao art. 168 da Constituição Federal, conforme dispõe o art. 29-A da Constituição Federal.

Art. 7º As medições para liberação de pagamento de obras em execução deverão informar o percentual da execução física da obra, para avaliação do serviço de engenharia da Prefeitura Municipal.

Art. 8º O serviço de contabilidade da Prefeitura Municipal adotará as providências necessárias ao bloqueio provisório das dotações orçamentárias constantes da Lei Municipal nº 3.354, de 10 de dezembro de 2020 (Lei Orçamentária Anual 2021 – LOA 2021), cujas ações dependam de procedimentos complementares que viabilizem a sua execução orçamentária e financeira.

Art. 9º Este decreto entra em vigor na data de sua publicação.

Estância Turística de Paraguaçu Paulista-SP, 6 de janeiro de 2021.

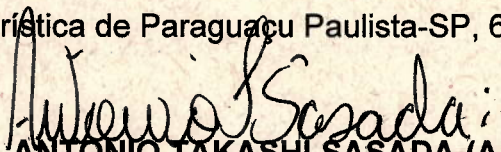
ANTONIO TAKASHI SASADA (ANTIAN)
Prefeito

REGISTRADO nesta Secretaria em livro próprio, na data supra e **PUBLICADO** por Edital afixado em lugar público de costume.

LÍBIO TAIETTE JUNIOR
Chefe de Gabinete

Publicação: Diário Oficial Eletrônico Data: 15.01.2021 Edição: 01, p. 1
Visto do servidor responsável: SE

Assinado por: ANTONIO TAKASHI
SASADA:09978620842, 2021.10.08
16:58:14 BRT





DESPACHO

Encaminho o Projeto de Lei nº 062/21, de autoria do sr. Prefeito Municipal, protocolizado em 08/10/2021, à Procuradoria Jurídica para análise da matéria e apresentação do respectivo parecer instrutivo. Informo que o projeto poderá ser objeto do regime de urgência especial na Sessão Ordinária a ser realizada em 18/10/2021.

Gabinete da Presidência, 13 de outubro de 2021.

JOSÉ ROBERTO BAPTISTA JUNIOR
Presidente da Câmara Municipal

Despacho de movimentação de processo
Assinado digitalmente conforme Resolução nº 113, de 06 de julho de 2021, por José Roberto Baptista Junior.
Este documento é uma via autêntica, conforme estampa contida na lauda seguinte.

Assinado por: JOSE ROBERTO
BAPTISTA JUNIOR:29737240820,
2021.10.13 09:44:52 BRT





Daniela - Secretaria <secretaria@camaraparaguacu.sp.gov.br>

Remessa de Projeto à Procuradoria Jurídica – PL 62/21

1 mensagem

Daniela - Secretaria <secretaria@camaraparaguacu.sp.gov.br>

13 de outubro de 2021 10:04

Para: Piazza - Procuradoria Jurídica <juridico@camaraparaguacu.sp.gov.br>

Sr. Procurador Jurídico,

De ordem do Presidente da Câmara, encaminhamos a essa Procuradoria Jurídica projeto para análise e expedição do competente parecer técnico instrutivo, conforme despacho anexo.

--

Daniela Abdalla Paiva Lúcio
Câmara Municipal da Estância Turística de
Paraguaçu Paulista - São Paulo



despacho_PL62.pdf

197K



Daniela - Secretaria <secretaria@camaraparaguacu.sp.gov.br>

PROJETOS protocolizados para tramitação

1 mensagem

Daniela - Secretaria <secretaria@camaraparaguacu.sp.gov.br>

13 de outubro de 2021 10:15

Para: "Ver. Clemente da Silva Lima Junior" <juninho@camaraparaguacu.sp.gov.br>, "Ver. Daniel Rodrigues Faustino" <danielfaustino@camaraparaguacu.sp.gov.br>, "Ver. Delmira de Moraes Jerônimo" <professoradelmira@camaraparaguacu.sp.gov.br>, "Ver. Derly Antonio da Silva" <professorderly@camaraparaguacu.sp.gov.br>, "Ver. Fábio Fernando Siqueira dos Santos" <fabiosantos@camaraparaguacu.sp.gov.br>, "Ver. Graciane da Costa Oliveira Cruz" <gracianedemadureira@camaraparaguacu.sp.gov.br>, "Ver. José Roberto Baptista Junior" <juniorbaptista@camaraparaguacu.sp.gov.br>, "Ver. Marcelo Gregorio" <marcelogregorio@camaraparaguacu.sp.gov.br>, "Ver. Paulo Roberto Pereira" <paulojapones@camaraparaguacu.sp.gov.br>, "Ver. Ricardo Rio Menezes Villarino" <ricardorio@camaraparaguacu.sp.gov.br>, "Ver. Rodrigo Almeida Domiciano de Andrade" <professor.rodrigo@camaraparaguacu.sp.gov.br>, "Ver. Vanes Aparecida Pereira da Costa" <vanesgeneroso@camaraparaguacu.sp.gov.br>, "Ver. Vilma Lucilene Bertho Álvares" <vilmabertho@camaraparaguacu.sp.gov.br>

Encaminhamos, para conhecimento, arquivos digitais de projetos para tramitação nesta Casa, a saber:

1) PROJETO DE LEI Nº 062/21, de autoria do sr. Prefeito Municipal, que "*Dispõe sobre autorização para abertura de crédito especial ao Orçamento Programa 2021, no Departamento Municipal de Obras e Serviços Públicos, no Departamento Municipal de Agricultura e Abastecimento, no Departamento Municipal de Educação e no Departamento de Saúde, para atendimento dos Projetos/Atividades 1010, 1015, 2081, 2024 e 2035*". Protocolo em 08/10/21.

2) PROJETO DE LEI Nº 063/21, de autoria do sr. Prefeito Municipal, que "*Dispõe sobre autorização para abertura de crédito especial ao Orçamento Programa 2021, no Departamento Municipal de Cultura e no Departamento Municipal de Saúde, para atendimento das Atividades 2055 e 2027*". Protocolo em 08/10/21.

Daniela Abdalla Paiva Lúcio
Setor de Processo Legislativo

2 anexos

 **Projeto de Lei 063-21.pdf**
2576K

 **Projeto de Lei 062-21.pdf**
5545K



Parecer Jurídico 77/2021

Protocolo 32640 Envio em 14/10/2021 14:34:58

Assunto: Projeto de Lei nº 62/2021

Trata-se de parecer ao projeto de lei nº 62/2021, de autoria do Sr. Prefeito Municipal, na qual dispõe sobre autorização para abertura de crédito especial ao Orçamento Programa 2021, no Departamento Municipal de Obras e Serviços Públicos, no Departamento Municipal de Agricultura e Abastecimento, no Departamento Municipal de Educação e no Departamento de Saúde, no valor de **R\$ 480.675,48** (quatrocentos e oitenta mil seiscentos e setenta e cinco reais e quarenta e oito centavos), conforme classificação constante do Anexo I, para atendimento das seguintes projetos e atividades:

- Projeto 1010 – Reforma/Recuperação Pontes e Estradas Vicinais, pagamento de despesas com obras e instalações;
- Atividade 2081 – Manutenção do Matadouro Municipal, pagamento de despesas com obras e instalações;
- Projeto 1015 – Reforma/Ampliação de Unidades Escolares, pagamento de despesas com obras e instalações;
- Atividade 2024 – Implementação UBS, pagamento de despesas com material de consumo (Portarias MS nº 1.014, de 20 de maio de 2021 e nº 1.575, de 8 de julho de 2021 – Implementação de Políticas para a Rede Cegonha e nº 1.320, de 22 de junho de 2021 – o Programa Saúde na Escola);
- Atividade 2035 – Suporte Administrativo, pagamento de despesas com equipamentos e material permanente (Emenda Estadual nº 202.104.132.108 – Aquisição de Ambulância).

A Lei 4.320/64 assim define créditos adicionais:

"Art. 40 São créditos adicionais as autorizações de despesas não computadas ou insuficientemente dotadas na Lei de Orçamento."

E o Art. 41 desta mesma lei, em seu incisos I e II assim os define:

"Art. 41 Os créditos adicionais classificam-se em:

I – suplementares, os destinados a reforço de dotação orçamentária;

II – especiais, os destinados a despesas para as quais não haja dotação orçamentária específica;"

Os recursos para abertura do crédito suplementar pleiteado serão cobertos com recursos provenientes do excesso de arrecadação do exercício corrente e do superavit financeiro do exercício anterior, conforme classificação do Anexo II, se enquadrando nos termos do artigo 43, §1º, Incisos I e II da Lei Federal nº 4.320/1964, que diz:

Plenário "Vereador Oscar Porfírio Neto"

Rua Guerino Matheus, 205 – Fone/Fax (18) 3361-1047 – CEP 19703-060 – Paraguaçu PAULISTA (SP)

CNPJ 51.500.619/0001-04 – Website: www.camaraparaguacu.sp.gov.br



“Art. 43. A abertura dos créditos suplementares e especiais depende da existência de recursos disponíveis para ocorrer à despesa e será precedida de exposição justificativa.

§ 1º - Consideram-se recursos, para o fim deste artigo, desde que não comprometidos:

I – o superavit financeiro apurado em balanço patrimonial do exercício anterior;

II – os provenientes do excesso de arrecadação.”

Se enquadra ainda quanto aos aspectos de iniciativa e competência, nos termos do art. 55, § 3º, Inciso IV da Lei Orgânica do Município, c/c art. 201, Inciso IV do Regimento Interno e art. 30, Inc. I, da Constituição Federal.

“Art. 55

§ 3º – São de iniciativa exclusiva do Prefeito as leis que:

*IV – disponham sobre o Plano Plurianual, as Diretrizes Orçamentárias e o Orçamento Anual, bem como a **abertura de créditos** suplementares e **especiais**.”*

disponham **“Art. 201** É da competência privativa do Prefeito a iniciativa de leis que sobre :

*IV - o Plano Plurianual, as Diretrizes Orçamentárias e o Orçamento Anual, bem como a abertura de **créditos** suplementares e **especiais**.”*

“C.F. - Art. 30 Compete aos Municípios:

I – legislar sobre assuntos de interesse local;”

O regime de tramitação é normal, devendo ser apreciado pelas comissões competentes, bem como na Comissão de Orçamento, Finanças e Contabilidade, conforme Art. 76 do R.I., para que se manifeste sobre os aspectos contábeis da proposição, especialmente face as Leis nº 4.320/1964 e 101/2000, bem como quanto à LDO.

“Art. 76 - As Comissões Permanentes, em razão da matéria de sua competência, cabe:

§ 2º - A Comissão de Constituição, Justiça e Redação manifestar-se-á sobre a constitucionalidade e legalidade e a Comissão de Orçamento, Finanças e Contabilidade sobre os aspectos financeiros e orçamentários de qualquer proposição.”

Todavia, solicitou o Autor, através do **Ofício nº 878/2021-GAP**, protocolizado em 08/10/2021, que o projeto de lei seja submetido ao REGIME DE URGÊNCIA ESPECIAL para apreciação, tendo em vista *“a relevância e urgência da matéria”*, apresentando



justificativas plausíveis para sua concessão, conforme se depreende do corpo do presente ofício.

Por urgência especial entende-se a dispensa das exigências regimentais, conforme dispõe ao rt. 190 do Regimento Interno:

“Art. 190 A Urgência Especial é a dispensa das exigências regimentais, salvo a de parecer e quórum legal para aprovação, para que até dois (2) projetos de autoria do Chefe do Executivo Municipal e um (1) projeto de autoria da Mesa Diretora, sejam imediatamente deliberados na pauta da Ordem do Dia de Sessão Ordinária, a fim de evitar grave prejuízo ou perda de oportunidade.”

O pedido de **urgência especial** pode ser requerido pela Mesa Diretora ou por pelo menos 1/3 dos Vereadores, conforme disposto no art. 191, Inc. I, alíneas “a” e “b” do Regimento Interno, devendo tal requerimento ser submetido à deliberação do Plenário, que poderá aceitá-lo ou não.

Isto posto e constando ainda de regularidade quanto aos aspectos gramaticais e regimentais, o presente Projeto de Lei é **legal**, face às normas vigentes, podendo ter regular tramitação e apreciação pelo Egrégio Plenário.

Estância Turística de Paraguaçu Paulista, 14 de Outubro de 2021

Mario Roberto PLazza
Procurador Jurídico

Assinado por: MARIO ROBERTO
PLAZZA:01509458840, 2021.10.14
14:34:53 BRT





Requerimento de Sessão 383/2021

Protocolo 32689 Envio em 18/10/2021 20:35:37

Requer regime de Urgência Especial para tramitação dos Projetos de Lei nºs. 062 e 063/2021, conforme especifica.

Excelentíssimo Senhor
Presidente da Câmara Municipal,

Em conformidade com o artigo 191, I, “b” do Regimento Interno desta Casa, os Vereadores que a este subscrevem vêm requerer **REGIME DE URGÊNCIA ESPECIAL** para a tramitação, na Sessão Ordinária a ser realizada nesta data, da seguinte matéria de autoria do sr. Prefeito Municipal:

PROJETO DE LEI Nº 062/2021, que “*Dispõe sobre autorização para abertura de crédito especial ao Orçamento Programa 2021, no Departamento Municipal de Obras e Serviços Públicos, no Departamento Municipal de Agricultura e Abastecimento, no Departamento Municipal de Educação e no Departamento de Saúde, para atendimento dos Projetos/Atividades 1010, 1015, 2081, 2024 e 2035*”;

PROJETO DE LEI Nº 063/2021, que “*Dispõe sobre autorização para abertura de crédito especial ao Orçamento Programa 2021, no Departamento Municipal de Cultura e no Departamento Municipal de Saúde, para atendimento das Atividades 2055 e 2027*”.

Justifica-se o regime de urgência especial para as matérias em questão, tendo em vista que o Chefe do Poder Executivo, por meio dos Ofícios nºs. 878 e 879/2021-GAP, alega que, com relação ao PL 62/21, é necessária a complementação de recursos para pagamento de despesas com a reforma e recuperação de estradas vicinais e pontes, sobretudo antes da temporada de chuvas. Também, há a necessidade de complementação de recursos para reforma do frigorífico municipal de ovinos, com a adequação de planilha de serviços visando ao atendimento do cronograma formalizado com a Caixa Federal.

Já quanto ao PL 63/21, é necessária a abertura de dotação para utilização de um saldo remanescente da Lei Aldir Blanc, sob pena de devolução dos recursos, bem como, abertura de crédito para repasse à Santa Casa de Misericórdia mediante termo a ser celebrado, para custeio dos leitos clínicos/enfermaria no tratamento da Covid-19.



Pelos motivos alegados, tais matérias atendem aos requisitos legais, sendo consideradas de natureza relevante e urgente.

Palácio Legislativo Água Grande, 18 de outubro de 2021.

MARCELO GREGORIO

Vereador

VANES APARECIDA PEREIRA DA COSTA

Vereadora

PAULO ROBERTO PEREIRA

Vereador

RODRIGO ALMEIDA D. DE ANDRADE

Vereador

DANIEL RODRIGUES FAUSTINO

Vereador



Assinado por: MARCELO
GREGORIO:27677356869,
2021.10.18 20:12:20 BRT



Assinado por: VANES APARECIDA
PEREIRA DA COSTA:31292006811,
2021.10.18 20:19:10 BRT



Assinado por: PAULO ROBERTO
PEREIRA:12960417860, 2021.10.18
20:26:58 BRT



Assinado por: RODRIGO ALMEIDA
DOMICIANO DE
ANDRADE:34952006816,
2021.10.18 20:34:37 BRT



Assinado por: DANIEL RODRIGUES
FAUSTINO:42408287839,
2021.10.18 20:34:39 BRT

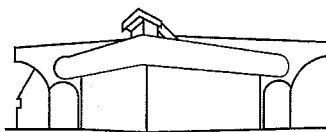

Palácio Legislativo Água Grande

Câmara Municipal
Estância Turística de Paraguaçu Paulista

REQUERIMENTO Nº 383/21-SO
URGÊNCIA ESPECIAL

Ver. MARCELO GREGORIO e Outros

PROCESSO DE VOTAÇÃO: **NOMINAL**
QUÓRUM PARA APROVAÇÃO: **MAIORIA ABSOLUTA**

17ª SESSÃO ORDINÁRIA REALIZADA EM 18 DE OUTUBRO DE 2021

| | NOME DO VEREADOR | SIM | NÃO | Ausente | Abstenção |
|-----|--------------------------------------|-----|-----|---------------------|-----------|
| 1º | DANIEL RODRIGUES FAUSTINO | X | | | |
| 2º | PAULO ROBERTO PEREIRA | X | | | |
| 3º | MARCELO GREGORIO | X | | | |
| 4º | VILMA LUCILENE BERTHO ALVARES | X | | | |
| 5º | RODRIGO ALMEIDA DOMICIANO DE ANDRADE | X | | | |
| 6º | DELMIRA DE MORAES JERONIMO | X | | | |
| 7º | VANES APARECIDA PEREIRA DA COSTA | X | | | |
| 8º | JOSÉ ROBERTO BAPTISTA JUNIOR | | | Presidindo a Sessão | |
| 9º | DERLY ANTONIO DA SILVA | X | | | |
| 10º | FÁBIO FERNANDO SIQUEIRA DOS SANTOS | X | | | |
| 11º | GRACIANE DA COSTA OLIVEIRA CRUZ | X | | | |
| 12º | RICARDO RIO MENEZES VILLARINO | X | | | |
| 13º | CLEMENTE DA SILVA LIMA JUNIOR | X | | | |
| | TOTAIS | 12 | 0 | 0 | 0 |

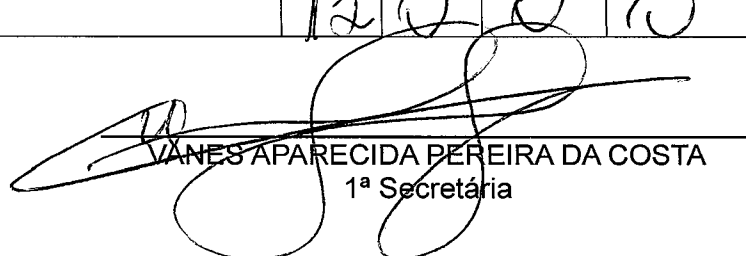
VANES APARECIDA PEREIRA DA COSTA
1ª Secretária

Plenário "Vereador Oscar Porfírio Neto"

Rua Guerino Matheus, 205 – Fone/Fax (18) 3361-1047 – CEP 19703-060 – Paraguaçu Paulista (SP)
CNPJ 51.500.619/0001-04 – Website: www.camaraparaguacu.sp.gov.br



TERMO DE CERTIFICAÇÃO

CERTIFICO que o Requerimento nº. 383/21-SO, de autoria do Vereador Marcelo Gregório e Outros, que solicita regime de urgência especial para apreciação dos Projetos de Lei nºs. 062 e 063/21, ambos de autoria do sr. Prefeito Municipal, foi deliberado na 17ª Sessão Ordinária realizada em 18 de outubro de 2021, sendo **aprovado** por doze (12) votos favoráveis dos Vereadores, obtendo, dessa forma, o quórum de maioria absoluta necessário à sua aprovação.

Despacho: De ordem do Presidente da Câmara Municipal, Vereador José Roberto Baptista Junior, incluir os projetos supracitados na pauta da Ordem do Dia da 17ª Sessão Ordinária para apreciação em regime de urgência especial, em conformidade com o disposto no Regimento Interno da Casa.

Departamento Legislativo, 18 / 10 / 2021

JEFERSON ENRIQUE MARQUES BAZZO
Diretor Legislativo

Termo de certificação
Assinado digitalmente conforme Resolução nº 113, de 06 de julho de 2021, por Jeferson Enrique Marques Bazzo.
Este documento é uma via autêntica, conforme estampa contida na lauda seguinte.

Assinado por: JEFERSON ENRIQUE
MARQUES BAZZO:15147120831,
2021.10.18 22:15:55 BRT





Parecer de Relator Especial 26/2021

Protocolo 32690 Envio em 18/10/2021 21:53:54

Ao Projeto de Lei nº 062/2021

Autor: **Sr. Prefeito Municipal ANTONIO TAKASHI SASADA**

Dispõe sobre autorização para abertura de crédito especial ao Orçamento Programa 2021, no Departamento Municipal de Obras e Serviços Públicos, no Departamento Municipal de Agricultura e Abastecimento, no Departamento Municipal de Educação e no Departamento de Saúde, para atendimento dos Projetos/Atividades 1010, 1015, 2081, 2024 e 2035.

RELATÓRIO

Nomeado pela Presidência da Casa para analisar e exarar parecer sobre o Projeto de Lei nº 062/2021, relato a seguir, como Relator Especial, as observações que julgo pertinentes à matéria.

Este Projeto visa obter autorização ao Poder Executivo para abertura de crédito especial ao Orçamento Programa 2021, no valor de R\$ 480.675,48 (quatrocentos e oitenta mil, seiscentos e setenta e cinco reais e quarenta e oito centavos), no Departamento Municipal de Obras e Serviços Públicos, no Departamento Municipal de Agricultura e Abastecimento, no Departamento Municipal de Educação e no Departamento de Saúde, para as seguintes finalidades:

I - R\$ 85.000,00 (oitenta e cinco mil reais) para a reforma e recuperação de Pontes e Estradas Vicinais, pagamento de despesas com obras e instalações;

II - R\$ 78.433,44 (setenta e oito mil, quatrocentos e trinta e três reais e quarenta e quatro centavos) para manutenção do Matadouro Municipal, pagamento de despesas com obras e instalações;

III - R\$ 200.000,00 (duzentos mil reais) para reforma e ampliação de Unidades Escolares, pagamento de despesas com obras e instalações;

IV - R\$ 17.242,04 (dezessete mil, duzentos e quarenta e dois reais e quatro centavos), para implementação UBS, por meio de pagamento de despesas com material de consumo e implementação de políticas para a Rede Cegonha;

V - R\$ 100.000,00 (cem mil reais) para suporte administrativo, pagamento de despesas com equipamentos e material permanente – Aquisição de Ambulância.

Os valores do crédito adicional pleiteado serão cobertos com recursos provenientes do excesso de arrecadação do exercício corrente e do *superavit* financeiro do exercício anterior, conforme classificação do Anexo II, se enquadrando nos termos do art. 43, §1º, incisos I e II da Lei Federal nº 4.320/1964.

Plenário "Vereador Oscar Porfírio Neto"

Rua Guerino Matheus, 205 – Fone/Fax (18) 3361-1047 – CEP 19703-060 – Paraguaçu Paulista (SP)

CNPJ 51.500.619/0001-04 – Website: www.camaraparaguacu.sp.gov.br



Em decorrência da abertura do crédito pleiteado, dispõe o art. 4º da propositura a alteração da programação Orçamentária da Despesa do Município, estabelecida pelo Decreto Municipal nº 6.670, de 6 de janeiro de 2021.

Quanto aos aspectos de iniciativa e competência, o Projeto de Lei se enquadra nos termos do inciso IV, § 3º do art. 55 da Lei Orgânica do Município, combinado com o inciso IV do art. 201 do Regimento Interno e inciso I do art. 30 da Constituição Federal.

Após analisar a matéria e não encontrando vícios que possam impedir sua tramitação, emito **PARECER FAVORÁVEL ao Projeto de Lei nº 062/2021**, em conformidade com o posicionamento da Procuradoria Jurídica da Casa, reservando ao Plenário a decisão final.

Palácio Legislativo Água Grande, 18 de outubro de 2021.

DANIEL RODRIGUES FAUSTINO
Relator

Assinado por: DANIEL RODRIGUES
FAUSTINO:42408287839,
2021.10.18 21:49:14 BRT





Palácio Legislativo Água Grande

Câmara Municipal
Estância Turística de Paraguaçu Paulista

PROJETO DE LEI Nº 062/21
URGÊNCIA ESPECIAL
PREFEITO MUNICIPAL

PROCESSO DE VOTAÇÃO: **NOMINAL**
QUÓRUM PARA APROVAÇÃO: **MAIORIA ABSOLUTA**

17ª SESSÃO ORDINÁRIA REALIZADA EM 18 DE OUTUBRO DE 2021

| | NOME DO VEREADOR | SIM | NÃO | Ausente | Abstenção |
|-----|--------------------------------------|-----|-----|---------------------|-----------|
| 1º | DANIEL RODRIGUES FAUSTINO | X | | | |
| 2º | PAULO ROBERTO PEREIRA | X | | | |
| 3º | MARCELO GREGORIO | X | | | |
| 4º | VILMA LUCILENE BERTHO ALVARES | X | | | |
| 5º | RODRIGO ALMEIDA DOMICIANO DE ANDRADE | X | | | |
| 6º | DELMIRA DE MORAES JERONIMO | X | | | |
| 7º | VANES APARECIDA PEREIRA DA COSTA | X | | | |
| 8º | JOSÉ ROBERTO BAPTISTA JUNIOR | | | Presidindo a Sessão | |
| 9º | DERLY ANTONIO DA SILVA | X | | | |
| 10º | FÁBIO FERNANDO SIQUEIRA DOS SANTOS | X | | | |
| 11º | GRACIANE DA COSTA OLIVEIRA CRUZ | X | | | |
| 12º | RICARDO RIO MENEZES VILLARINO | X | | | |
| 13º | CLEMENTE DA SILVA LIMA JUNIOR | X | | | |
| | TOTAIS | 12 | 0 | 0 | 0 |

[Assinatura]
VANES APARECIDA PEREIRA DA COSTA
1ª Secretária

Plenário "Vereador Oscar Porfírio Neto"



TERMO DE CERTIFICAÇÃO

CERTIFICO que o Projeto de Lei nº. 062/21, de autoria do sr. Prefeito Municipal, foi deliberado em regime de urgência especial na 17ª Sessão Ordinária realizada em 18 de outubro de 2021, sendo **aprovado** por doze (12) votos favoráveis dos Vereadores, obtendo, dessa forma, o quórum de maioria absoluta necessário à sua aprovação.

Despacho: De ordem do Presidente da Câmara Municipal, Vereador José Roberto Baptista Junior, expedir Autógrafo para assinatura da Mesa Diretora e posterior encaminhamento ao sr. Prefeito Municipal para fins de sanção e promulgação.

Departamento Legislativo, 18 / 10 / 2021

JEFERSON ENRIQUE MARQUES BAZZO
Diretor Legislativo

Termo de certificação
Assinado digitalmente conforme Resolução nº 113, de 06 de julho de 2021, por Jeferson Enrique Marques Bazzo.
Este documento é uma via autêntica, conforme estampa contida na lauda seguinte.



Assinado por: JEFERSON ENRIQUE
MARQUES BAZZO:15147120831,
2021.10.19 11:10:32 BRT



Autógrafo 57/2021

Protocolo 32696 Envio em 19/10/2021 08:19:45

AO PROJETO DE LEI Nº 062-2021

Autoria do Projeto: sr. Prefeito Municipal

Dispõe sobre autorização para abertura de crédito especial ao Orçamento Programa 2021, no Departamento Municipal de Obras e Serviços Públicos, no Departamento Municipal de Agricultura e Abastecimento, no Departamento Municipal de Educação e no Departamento de Saúde, para atendimento dos Projetos/Atividades 1010, 1015, 2081, 2024 e 2035.

A CÂMARA MUNICIPAL DA ESTÂNCIA TURÍSTICA DE PARAGUAÇU PAULISTA

A P R O V A:

Art. 1º Fica o Poder Executivo autorizado a abrir crédito especial de de R\$ 480.675,48 (quatrocentos e oitenta mil seiscentos e setenta e cinco reais e quarenta e oito centavos), ao Orçamento Programa 2021, conforme classificação do Anexo I.

Art. 2º O crédito será aberto no Departamento Municipal de Obras e Serviços Públicos, no Departamento Municipal de Agricultura e Abastecimento, no Departamento Municipal de Educação e no Departamento de Saúde, para atendimento dos seguintes projetos e atividades:

I - Projeto 1010 – Reforma/Recuperação Pontes e Estradas Vicinais, pagamento de despesas com obras e instalações;

II - Atividade 2081 – Manutenção do Matadouro Municipal, pagamento de despesas com obras e instalações;

III - Projeto 1015 – Reforma/Ampliação de Unidades Escolares, pagamento de despesas com obras e instalações;

IV - Atividade 2024 – Implementação UBS, pagamento de despesas com material de consumo (Portarias MS nº 1.014, de 20 de maio de 2021 e nº 1.575, de 8 de julho de 2021 – Implementação de Políticas para a Rede Cegonha e nº 1.320, de 22 de junho de 2021 – o Programa Saúde na Escola);

V - Atividade 2035 – Suporte Administrativo, pagamento de despesas com equipamentos e material permanente (Emenda Estadual nº 202.104.132.108 – Aquisição de Ambulância).

Art. 3º O crédito será coberto com recursos provenientes do excesso de arrecadação do exercício corrente e do superavit financeiro do exercício anterior, conforme classificação constante do Anexo II.

Art. 4º Fica alterada a Programação Orçamentária da Despesa do Município, estabelecida pelo Decreto Municipal nº 6.670, de 6 de janeiro de 2021.

Art. 5º Esta lei entra em vigor na data de sua publicação.



Estância Turística de Paraguaçu Paulista, 18 de outubro de 2021.

JOSÉ ROBERTO BAPTISTA JUNIOR
Presidente da Câmara

MARCELO GREGORIO
Vice-Presidente

VANES APARECIDA PEREIRA DA COSTA
1ª Secretária

GRACIANE DA COSTA OLIVEIRA CRUZ
2ª Secretária

REGISTRADO em livro próprio na data supra e **PUBLICADO** por Edital afixado em lugar público de costume.

ALESSANDRO CÉSAR CUNHA
Chefe de Gabinete

**ANEXO I**

| | | | | |
|----------------------------|-----|-----------------------|--|------------|
| 02 | 04 | 04 | DEPARTAMENTO DE OBRAS - DOSP | |
| | 850 | 26.782.0004.1010.0000 | REFORMA/RECUPERAÇÃO PONTES E ESTRADAS VICINAIS | 85.000,00 |
| | | 4.4.90.51.00 | OBRAS E INSTALAÇÕES | |
| | | 01 | TESOURO | |
| | 100 | 173 | ROYALTIES - MANUTENÇÃO DE GASTOS | |
| 02 | 05 | 01 | DEPARTAMENTO DE AGRICULTURA E ABASTECIMENTO - DEAA | |
| | 853 | 20.606.0006.2081.0000 | MANUTENÇÃO MATADOURO MUNICIPAL | 38.254,94 |
| | | 4.4.90.51.00 | OBRAS E INSTALAÇÕES | |
| | | 01 | TESOURO | |
| | 100 | 264 | LEI KANDIR | |
| | 854 | 20.606.0006.2081.0000 | MANUTENÇÃO MATADOURO MUNICIPAL | 40.178,50 |
| | | 4.4.90.51.00 | OBRAS E INSTALAÇÕES | |
| | | 01 | TESOURO | |
| | 100 | 256 | CESSÃO ONEROSA - PRÉ SAL | |
| 02 | 06 | 01 | DEPARTAMENTO DE EDUCAÇÃO | |
| | 851 | 12.361.0009.1015.0000 | REFORMA/AMPLIAÇÃO DE UNIDADES ESCOLARES | 100.000,00 |
| | | 4.4.90.51.00 | OBRAS E INSTALAÇÕES | |
| | | 01 | TESOURO | |
| | 220 | 000 | ENSINO FUNDAMENTAL-Convênios/entidades/f | |
| | 852 | 12.361.0009.1015.0000 | REFORMA/AMPLIAÇÃO DE UNIDADES ESCOLARES | 100.000,00 |
| | | 4.4.90.51.00 | OBRAS E INSTALAÇÕES | |
| | | 01 | TESOURO | |
| | 210 | 000 | EDUCAÇÃO INFANTIL-Convênios/entidades/fu | |
| 02 | 10 | 01 | DEPARTAMENTO DE SAÚDE | |
| | 855 | 10.301.0017.2024.0000 | IMPLEMENTAÇÃO UBS | 4.566,04 |
| | | 3.3.90.30.00 | MATERIAL DE CONSUMO | |
| | | 05 | TRANSFERÊNCIAS E CONVÊNIOS FEDERAIS-VINCULADOS | |
| | 301 | 019 | IMPLEMENTAÇÃO PARA REDE CEGONHA | |
| | 856 | 10.301.0017.2024.0000 | IMPLEMENTAÇÃO UBS | 12.676,00 |
| | | 3.3.90.30.00 | MATERIAL DE CONSUMO | |
| | | 05 | TRANSFERÊNCIAS E CONVÊNIOS FEDERAIS-VINCULADOS | |
| | 301 | 016 | PROGRAMA SAÚDE NA ESCOLA - PORT 1320.21 | |
| | 857 | 10.122.0021.2035.0000 | SUPORTE ADMINISTRATIVO | 100.000,00 |
| | | 4.4.90.52.00 | EQUIPAMENTOS E MATERIAL PERMANENTE | |
| | | 02 | TRANSFERÊNCIAS E CONVÊNIOS ESTADUAIS-VINCULADOS | |
| | 312 | 048 | AQUISIÇÃO DE AMBULANCIA - 202.104.132.10 | |
| TOTAL CRÉDITO ESPECIAL R\$ | | | | 480.675,48 |

ANEXO II

| | | | | |
|-------------------------------------|----|--|--|------------|
| Fontes de Recurso | | | | |
| 01 | 00 | | | 323.254,94 |
| 02 | 00 | | | 100.000,00 |
| 05 | 00 | | | 17.242,04 |
| Subtotal Excesso de Arrecadação R\$ | | | | 440.496,98 |
| Fontes de Recurso | | | | |
| 01 | 00 | | | 40.178,50 |
| Subtotal Superavit Financeiro R\$ | | | | 40.178,50 |
| TOTAL EXCESSO E SUPERAVIT R\$ | | | | 480.675,48 |



Assinado por: JOSE ROBERTO
BAPTISTA JUNIOR:29737240820,
2021.10.18 23:10:38 BRT



Assinado por: MARCELO
GREGORIO:27677356869,
2021.10.18 23:12:58 BRT



Assinado por: VANES APARECIDA
PEREIRA DA COSTA:31292006811,
2021.10.18 23:15:11 BRT



Assinado por: GRACIANE DA COSTA
OLIVEIRA CRUZ:30691917892,
2021.10.18 23:23:42 BRT



Assinado por: ALESSANDRO CESAR
CUNHA:12107503842, 2021.10.19
08:14:16 BRT

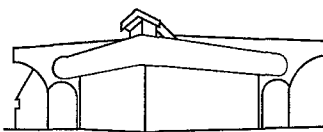

Palácio Legislativo Água Grande

Câmara Municipal
Estância Turística de Paraguaçu Paulista

Ofício N° 0493-2021

Estância Turística de Paraguaçu Paulista, 19 de outubro de 2021.

A Sua Excelência o Senhor
ANTONIO TAKASHI SASADA
Prefeitura Municipal da Estância Turística de
PARAGUAÇU PAULISTA (SP)

Excelentíssimo Senhor Prefeito Municipal,

Encaminhamos a Vossa Excelência, para os devidos fins, os Autógrafos referentes aos Projetos de autoria desse Executivo, aprovados na 17ª Sessão Ordinária realizada em 18/10/2021, a saber:

- 1) **AUTÓGRAFO N° 055/21**, relativo ao Projeto de Lei n° 051/21, que “*Institui o regime de previdência complementar dos servidores públicos municipais de Paraguaçu Paulista*”;
- 2) **AUTÓGRAFO N° 056/21**, relativo ao Projeto de Lei n° 052/21, que “*Dispõe sobre autorização para abertura de crédito suplementar ao Orçamento Programa 2021, no Departamento Municipal de Educação e Departamento Municipal de Saúde, para atendimento das Atividades 2042 e 2030*”;
- 3) **AUTÓGRAFO N° 057/21**, relativo ao Projeto de Lei n° 062/21, que “*Dispõe sobre autorização para abertura de crédito especial ao Orçamento Programa 2021, no Departamento Municipal de Obras e Serviços Públicos, no Departamento Municipal de Agricultura e Abastecimento, no Departamento Municipal de Educação e no Departamento de Saúde, para atendimento dos Projetos/Atividades 1010, 1015, 2081, 2024 e 2035*”;
- 4) **AUTÓGRAFO N° 058/21**, relativo ao Projeto de Lei n° 063/21, que “*Dispõe sobre autorização para abertura de crédito especial ao Orçamento Programa 2021, no Departamento Municipal de Cultura e no Departamento Municipal de Saúde, para atendimento das Atividades 2055 e 2027*”.

Atenciosamente,

PREFEITURA MUNICIPAL DA ESTÂNCIA
TURÍSTICA DE PARAGUAÇU PAULISTA - SP
Protocolo n° 3588
Data: 19 / 10 / 21
Sen. Antonio Takashi Sasada
VISTO

JOSÉ ROBERTO BAPTISTA JUNIOR
Presidente da Câmara Municipal

Plenário “Vereador Oscar Porfírio Neto”

Rua Guerino Matheus, 205 – Fone/Fax (18) 3361-1047 – CEP 19703-060 – Paraguaçu Paulista (SP)
CNPJ 51.500.619/0001-04 – Website: www.camaraparaguacu.sp.gov.br



Quarta-feira, 20 de Outubro de 2021

Ano I | Edição nº 173

Página 12 de 19

Secretaria de Gabinete-GAP

LEI Nº. 3.402, DE 19 DE OUTUBRO DE 2021

Autoria do Projeto: Sr. Prefeito

Dispõe sobre autorização para abertura de crédito especial ao Orçamento Programa 2021, no Departamento Municipal de Obras e Serviços Públicos, no Departamento Municipal de Agricultura e Abastecimento, no Departamento Municipal de Educação e no Departamento de Saúde, para atendimento dos Projetos/Atividades 1010, 1015, 2081, 2024 e 2035. ANTONIO TAKASHI SASADA (ANTIAN), Prefeito do Município da Estância Turística de Paraguaçu Paulista, no uso de atribuições legais, faz saber que a Câmara Municipal APROVOU e ele PROMULGA a seguinte Lei:

Art. 1º Fica o Poder Executivo autorizado a abrir crédito especial de R\$ 480.675,48 (quatrocentos e oitenta mil seiscentos e setenta e cinco reais e quarenta e oito centavos), ao Orçamento Programa 2021, conforme classificação do Anexo I.

Art. 2º O crédito será aberto no Departamento Municipal de Obras e Serviços Públicos, no Departamento Municipal de Agricultura e Abastecimento, no Departamento Municipal de Educação e no Departamento de Saúde, para atendimento dos seguintes projetos e atividades:

I - Projeto 1010 – Reforma/Recuperação Pontes e Estradas Vicinais, pagamento de despesas com obras e instalações;

II - Atividade 2081 – Manutenção do Matadouro Municipal, pagamento de despesas com obras e instalações;

III - Projeto 1015 – Reforma/Ampliação de Unidades Escolares, pagamento de despesas com obras e instalações;

IV - Atividade 2024 – Implementação UBS, pagamento de despesas com material de consumo (Portarias MS nº 1.014, de 20 de maio de 2021 e nº 1.575, de 8 de julho de 2021 - - Implementação de Políticas para a Rede Cegonha e nº 1.320, de 22 de junho de 2021 - o Programa Saúde na Escola);

V - Atividade 2035 – Suporte Administrativo, pagamento de despesas com equipamentos e material permanente (Emenda Estadual nº 202.104.132.108 – Aquisição de Ambulância).

Art. 3º O crédito será coberto com recursos provenientes do excesso de arrecadação do exercício corrente e do superavit financeiro do exercício anterior, conforme classificação constante do Anexo II.

Art. 4º Fica alterada a Programação Orçamentária da Despesa do Município, estabelecida pelo Decreto Municipal nº 6.670, de 6 de janeiro de 2021.

Art. 5º Esta lei entra em vigor na data de sua publicação.

Estância Turística de Paraguaçu Paulista-SP, 19 de outubro de 2021.

ANTONIO TAKASHI SASADA (ANTIAN)

Prefeito

REGISTRADA nesta Secretaria em livro próprio, na data supra e PUBLICADA por Edital afixado em lugar público de costume.

LIBIO TAIETTE JÚNIOR

Chefe de Gabinete

ANEXO I

| | | | | |
|----|-----|-----------------------|--|------------|
| 02 | 04 | 04 | DEPARTAMENTO DE OBRAS - DOSP | |
| | 850 | 26.782.0004.1010.0000 | REFORMA/RECUPERAÇÃO PONTES E ESTRADAS VICINAIS | 85.000,00 |
| | | 4.4.90.51.00 | OBRAS E INSTALAÇÕES | |
| | | 01 | TESOURO | |
| | | 100 | 173 ROYALTIES - MANUTENÇÃO DE GASTOS | |
| 02 | 05 | 01 | DEPARTAMENTO DE AGRICULTURA E ABASTECIMENTO - DEAA | |
| | 853 | 20.606.0006.2081.0000 | MANUTENÇÃO MATADOURO MUNICIPAL | 38.254,94 |
| | | 4.4.90.51.00 | OBRAS E INSTALAÇÕES | |
| | | 01 | TESOURO | |
| | | 100 | 264 LEI KANDIR | |
| | 854 | 20.606.0006.2081.0000 | MANUTENÇÃO MATADOURO MUNICIPAL | 40.178,50 |
| | | 4.4.90.51.00 | OBRAS E INSTALAÇÕES | |
| | | 01 | TESOURO | |
| | | 100 | 256 CESSÃO ONEROSA - PRÉ SAL | |
| 02 | 06 | 01 | DEPARTAMENTO DE EDUCAÇÃO | |
| | 851 | 12.361.0009.1015.0000 | REFORMA/AMPLIAÇÃO DE UNIDADES ESCOLARES | 100.000,00 |
| | | 4.4.90.51.00 | OBRAS E INSTALAÇÕES | |
| | | 01 | TESOURO | |
| | | 220 | 000 ENSINO FUNDAMENTAL-Convênios/entidades/f | |
| | 852 | 12.361.0009.1015.0000 | REFORMA/AMPLIAÇÃO DE UNIDADES ESCOLARES | 100.000,00 |
| | | 4.4.90.51.00 | OBRAS E INSTALAÇÕES | |
| | | 01 | TESOURO | |
| | | 210 | 000 EDUCAÇÃO INFANTIL-Convênios/entidades/fu | |
| 02 | 10 | 01 | DEPARTAMENTO DE SAÚDE | |
| | 855 | 10.301.0017.2024.0000 | IMPLEMENTAÇÃO UBS | 4.566,04 |
| | | 3.3.90.30.00 | MATERIAL DE CONSUMO | |
| | | 05 | TRANSFERÊNCIAS E CONVÊNIOS FEDERAIS-VINCULADOS | |
| | | 301 | 019 IMPLEMENTAÇÃO PARA REDE CEGONHA | |



Quarta-feira, 20 de Outubro de 2021

Ano I | Edição nº 173

Página 13 de 19

Secretaria de Gabinete-GAP

| | | | |
|-------------------------------------|-----------------------|---|------------|
| 856 | 10.301.0017.2024.0000 | IMPLEMENTAÇÃO UBS | 12.676,00 |
| | 3.3.90.30.00 | MATERIAL DE CONSUMO | |
| | 05 | TRANSFERÊNCIAS E CONVÊNIOS FEDERAIS-VINCULADOS | |
| | 301 016 | PROGRAMA SAUDE NA ESCOLA - PORT 1320.21 | |
| 857 | 10.122.0021.2035.0000 | SUPORTE ADMINISTRATIVO | 100.000,00 |
| | 4.4.90.52.00 | EQUIPAMENTOS E MATERIAL PERMANENTE | |
| | 02 | TRANSFERÊNCIAS E CONVÊNIOS ESTADUAIS-VINCULADOS | |
| | 312 048 | AQUISIÇÃO DE AMBULANCIA - 202.104.132.10 | |
| TOTAL CRÉDITO ESPECIAL R\$ | | | 480.675,48 |
| ANEXO II | | | |
| Fontes de Recurso | | | |
| 01 | 00 | | 323.254,94 |
| 02 | 00 | | 100.000,00 |
| 05 | 00 | | 17.242,04 |
| Subtotal Excesso de Arrecadação R\$ | | | 440.496,98 |
| Fontes de Recurso | | | |
| 01 | 00 | | 40.178,50 |
| Subtotal Superavit Financeiro R\$ | | | 40.178,50 |
| TOTAL EXCESSO E SUPERAVIT R\$ | | | 480.675,48 |