



PROJETO DE LEI Nº. 065/2025

Ementa:

Autoriza o Poder Executivo a receber do Departamento de Estradas e Rodagem do Estado de São Paulo - DER/SP, mediante a cessão gratuita de direitos possessórios, trecho da rodovia de acesso SPA 48/421 – Rodovia Durval Garms (Neguinho) que especifica.

Data de Apresentação: 07/10/2025

Protocolo: 42.126

Autor: Antonio Takashi Sasada
Prefeito Municipal



PREFEITURA MUNICIPAL DA ESTÂNCIA TURÍSTICA DE PARAGUAÇU PAULISTA

OFÍCIO Nº 0790/2025-PARAG-GAP

Projeto de Lei 65/2025

Protocolo 42126 Envio em 07/10/2025 16:32:00

A Sua Excelência o Senhor

Fabio Fernando Siqueira dos Santos

Presidente da Câmara Municipal

Rua Guerino Mateus, 205, Jardim Paulista

19703-060 Paraguaçu Paulista - SP

Assunto: **Encaminha o PROJETO DE LEI __, 02-10-2025, Autoriza receber do DER/SP trecho da Rodovia de acesso SPA 048/421.**

Referência: Caso responda este Ofício, indicar expressamente o Processo nº 3535507.414.00005393/2025-29.

Senhor Presidente,

Encaminhamos à apreciação dessa egrégia Câmara Municipal o referido Projeto de Lei e sua Justificativa, que "Autoriza o Poder Executivo a receber do Departamento de Estradas e Rodagem do Estado de São Paulo - DER/SP, mediante a cessão gratuita de direitos possessórios, trecho da rodovia de acesso SPA 48/421 – Rodovia Durval Garms (Neguinho) que especifica".

Na oportunidade, antecipamos agradecimentos e apresentamos nossos protestos de alta estima e distinta consideração.

Paraguaçu Paulista, na data da assinatura digital.

ANTONIO TAKASHI SASADA (ANTIAN)

Prefeito



Documento assinado eletronicamente por **Antonio Takashi Sasada, Prefeito**, em 07/10/2025, às 15:32, conforme horário oficial de Brasília, com fundamento no [Decreto Estadual nº 67.641, de 10 de abril de 2023](#) e [Decreto Municipal de regulamentação do processo eletrônico](#).



Documento assinado eletronicamente por **Líbio Taiette Júnior, Chefe de Gabinete do Prefeito**, em 07/10/2025, às 15:33, conforme horário oficial de Brasília, com fundamento no [Decreto Estadual nº 67.641, de 10 de abril de 2023](#) e [Decreto Municipal de regulamentação do processo eletrônico](#).



A autenticidade deste documento pode ser conferida no site https://cidades.sei.sp.gov.br/marilia/sei/controlador_externo.php?acao=documento_conferir&id_orgao_acesso_externo=0, informando o código verificador **0106786** e o código CRC **085211F9**.



PREFEITURA MUNICIPAL DA ESTÂNCIA TURÍSTICA DE PARAGUAÇU PAULISTA

JUSTIFICATIVA

Projeto de Lei nº. ____, de 2 de outubro de 2025

Senhor Presidente e Nobres Vereadores,

Com a expansão imobiliária ao longo da Rodovia de acesso SPA 48/421 (Residencial Ville de France I, Residencial Ville de France II e Residencial Valença), o Município firmou compromisso com a Construir Loteadora Ltda., visando a execução de obras de melhorias no prolongamento da Avenida Manoel Antonio de Souza. A Construir se comprometeu em executar obras e serviços de pavimentação asfáltica, canteiro central, talude e iluminação pública. Em contrapartida, o Município fornecerá a massa asfáltica e as luminárias.

Essas intervenções, no entanto, só podem ocorrer após o Município assumir administrativamente o trecho da Rodovia de acesso SPA 48/421. O Município solicitou então a doação ao Departamento de Estradas e Rodagem do Estado de São Paulo - DER/SP.

Em resposta, a Coordenadoria Geral Regional de Assis - CGR.7 manifestou de forma favorável e informou que o DER/SP detém a posse da Rodovia de acesso SPA 48/421 – Rodovia Durval Garms (Neguinho) desde 1976, quando de sua implantação e pavimentação, de forma mansa e pacífica, sem contestação. Para tanto, o Município deve apresentar uma lista de documentos, dentre os quais, a lei autorizativa para receber do DER/SP, mediante a cessão gratuita de direitos possessórios, o trecho da rodovia de acesso SPA 48/421.

Nos termos dos arts. 157, 158 e 159 da Lei Orgânica do Município, a aquisição de bens pelo Município poderá ser feita por qualquer dos modos admitidos pelo ordenamento jurídico, regidas por normas de direito privado, mediante autorização legislativa, desde que haja relevante interesse público. O interesse público foi devidamente justificado pelo órgão interessado, no caso, pela Secretaria Municipal de Urbanismo e Habitação, mediante declaração anexada aos autos, além de croqui, memorial descritivo e laudo de avaliação.

Assim, encaminhamos à apreciação e deliberação dessa egrégia Câmara Municipal o presente Projeto de Lei, que “Autoriza o Poder Executivo a receber do Departamento de Estradas e Rodagem do Estado de São Paulo - DER/SP, mediante a cessão gratuita de direitos possessórios, trecho da rodovia de acesso SPA 48/421 – Rodovia Durval Garms (Neguinho) que especifica”.

Na oportunidade, antecipamos agradecimentos a Vossa Excelência e aos Nobres Vereadores na apreciação e votação desta propositura.

Atenciosamente,

ANTONIO TAKASHI SASADA (ANTIAN)
Prefeito

PROJETO DE LEI Nº. ____, DE 2 DE OUTUBRO DE 2025

Autoriza o Poder Executivo a receber do Departamento de Estradas e Rodagem do Estado de São Paulo - DER/SP, mediante a cessão gratuita de direitos possessórios, trecho da rodovia de acesso SPA 48/421 – Rodovia Durval Garms (Neginho) que especifica.

A CÂMARA MUNICIPAL DA ESTÂNCIA TURÍSTICA DE PARAGUAÇU PAULISTA APROVA:

Art. 1º Fica o Poder Executivo a receber do Departamento de Estradas e Rodagem do Estado de São Paulo - DER/SP, mediante a cessão gratuita de direitos possessórios, trecho da rodovia de acesso SPA 48/421 – Rodovia Durval Garms (Neginho), localizado no Município da Estância Turística de Paraguaçu Paulista, identificado e descrito nos autos do Processo SEI nº 3535507.414.00005393/2025-29:

I - Área: 27.669,59 m²;

II - Localização: Rodovia de acesso SPA 48/421 – Rodovia Durval Garms (Neginho), Paraguaçu Paulista - SP;

III - Detentor dos Direitos Possessórios: Departamento de Estradas e Rodagem do Estado de São Paulo - DER/SP;

IV - Descrição: "Inicia-se a descrição deste perímetro no vértice 116, situado na interseção da Vicinal - DER - SPA - 048/421 com a vertente da água do Balneário de Paraguaçu Paulista; deste, segue confrontando com imóveis da Zona Rural, com azimutes de: 176°45'43" e distâncias de 50,88m até o vértice 117, de coordenadas N: 7.523.362,06 m e E: 543.746,95 m; 176°45'43" e distância de 50,88m até o vértice 117, de coordenadas N: 7.523.362,06 m e E: 543.746,95 m; 170°39'39" e distância de 36,51m até o vértice 118, de coordenadas N: 7.523.326,04 m e E: 543.752,87 m; 163°15'14" e distância de 39,38m até o vértice 119, de coordenadas N: 7.523.288,33 m e E: 543.764,22 m; 158°22'39" e distância de 47,87m até o vértice 120, de coordenadas N: 7.523.243,83 m e E: 543.781,86 m; 154°42'29" e distância de 321,67m até o vértice 121, de coordenadas N: 7.522.953,00 m e E: 543.919,28 m; 152°59'07" e distância de 50,53m até o vértice 122, de coordenadas N: 7.522.907,98 m e E: 543.942,24 m; 151°40'27" e distância de 318,04m até o vértice 123, de coordenadas N: 7.522.628,02 m e E: 544.093,14 m; 152°53'06" e distância de 31,85m até o vértice 124, de coordenadas N: 7.522.599,67 m e E: 544.107,66 m; 154°33'02" e distância de 26,34m até o vértice 125, de coordenadas N: 7.522.575,88 m e E: 544.118,98 m; deste segue confrontando com a AVENIDA MANOEL ANTONIO DE SOUZA, com os seguinte azimutes e distâncias: 244°02'26" e distância de 30,00m até o vértice 05B, de coordenadas N: 7.522.562,75 m e E: 544.092,01 m; deste, segue confrontando com imóveis da Zona Rural, com azimutes de: 334°08'49" e distância de 25,96m até o vértice 107, de coordenadas N: 7.522.586,11 m e E: 544.080,69 m; 333°44'42" e distância de 31,61m até o vértice 108, de coordenadas N: 7.522.614,46 m e E: 544.066,71 m; 331°38'17" e distância de 317,67m até o vértice 109, de coordenadas N: 7.522.894,00 m e E: 543.915,80 m; 332°11'54" e distância de 41,65m até o vértice 110, de coordenadas N: 7.522.930,84 m e E: 543.896,38 m; deste, segue confrontando com RESIDENCIAL VILE DE FRANCE, com azimutes de: 334°54'02" e distância de 350,08m até o vértice 141, de coordenadas N: 7.523.247,87 m e E: 543.747,87 m; deste, segue confrontando com imóveis da Zona Rural, com azimutes de: 338°31'00" e distância de 32,80m até o vértice 112, de coordenadas N: 7.523.278,38 m e E: 543.735,86 m; 343°22'41" e distância de 42,68m até o vértice 113, de coordenadas N: 7.523.319,28 m e E: 543.723,65 m; 350°43'02" e distância de 40,05m até o vértice 114, de coordenadas N: 7.523.358,80 m e E: 543.717,19 m; 356°57'55" e distância de 52,37m até o vértice 115, de coordenadas N: 7.523.411,10 m e E: 543.714,42 m; deste, segue confrontando com DER - SPA - 048/421 (Vicinal), com azimutes de: 86°35'50" e distância de 29,71m até o vértice 116, de coordenadas N: 7.523.412,86 m e E: 543.744,07 m; chegando ao vértice inicial da descrição deste perímetro."

Art. 2º O bem público destinar-se-á ao prolongamento da Avenida Manoel Antonio de Souza.

Art. 3º As despesas decorrentes desta lei correrão por conta de dotações próprias do orçamento vigente, suplementadas se necessário.

Art. 4º Esta lei entra em vigor na data de sua publicação.

Paraguaçu Paulista, na data da assinatura digital.

ANTONIO TAKASHI SASADA (ANTIAN)
Prefeito



Documento assinado eletronicamente por **Antonio Takashi Sasada, Prefeito**, em 07/10/2025, às 15:32, conforme horário oficial de Brasília, com fundamento no [Decreto Estadual nº 67.641, de 10 de abril de 2023](#) e [Decreto Municipal de regulamentação do processo eletrônico](#).



Documento assinado eletronicamente por **Líbio Taitte Júnior, Chefe de Gabinete do Prefeito**, em 07/10/2025, às 15:33, conforme horário oficial de Brasília, com fundamento no [Decreto Estadual nº 67.641, de 10 de abril de 2023](#) e [Decreto Municipal de regulamentação do processo eletrônico](#).



A autenticidade deste documento pode ser conferida no site https://cidades.sei.sp.gov.br/marilia/sei/controlador_externo.php?acao=documento_conferir&id_orgao_acesso_externo=0, informando o código verificador **0107293** e o código CRC **537F5D95**.

Referência: Processo nº 3535507.414.00005393/2025-29

SEI nº 0107293

MEMORIAL DESCRITIVO

IMÓVEL ATUAL: **DER - SPA - 048/421 (Vicinal)**

IMÓVEL PRETENDIDO: **Prolongamento da Avenida Manoel Antonio de Souza**

Município: **Paraguaçu Paulista - SP**

Área: **27.669,59m².**

Perímetro: **1.917,63m.**

DESCRIÇÃO

Inicia-se a descrição deste perímetro no vértice **116**, situado na interseção da **Vicinal - DER - SPA - 048/421** com a vertente da água do Balneário de Paraguaçu Paulista; deste, segue confrontando com imóveis da Zona Rural, com azimutes de: 176°45'43" e distâncias de 50,88m até o vértice **117**, de coordenadas **N: 7.523.362,06 m** e **E: 543.746,95 m**; 176°45'43" e distância de 50,88m até o vértice **117**, de coordenadas **N: 7.523.362,06 m** e **E: 543.746,95 m**; 170°39'39" e distância de 36,51m até o vértice **118**, de coordenadas **N: 7.523.326,04 m** e **E: 543.752,87 m**; 163°15'14" e distância de 39,38m até o vértice **119**, de coordenadas **N: 7.523.288,33 m** e **E: 543.764,22 m**; 158°22'39" e distância de 47,87m até o vértice **120**, de coordenadas **N: 7.523.243,83 m** e **E: 543.781,86 m**; 154°42'29" e distância de 321,67m até o vértice **121**, de coordenadas **N: 7.522.953,00 m** e **E: 543.919,28 m**; 152°59'07" e distância de 50,53m até o vértice **122**, de coordenadas **N: 7.522.907,98 m** e **E: 543.942,24 m**; 151°40'27" e distância de 318,04m até o vértice **123**, de coordenadas **N: 7.522.628,02 m** e **E: 544.093,14 m**; 152°53'06" e distância de 31,85m até o vértice **124**, de coordenadas **N: 7.522.599,67 m** e **E: 544.107,66 m**; 154°33'02" e distância de 26,34m até o vértice **125**, de coordenadas **N: 7.522.575,88 m** e **E: 544.118,98 m**; deste segue confrontando com a **AVENIDA MANOEL ANTONIO DE SOUZA**, com os seguintes azimutes e distâncias: 244°02'26" e distância de 30,00m até o vértice **05B**, de coordenadas **N: 7.522.562,75 m** e **E: 544.092,01 m**; deste, segue confrontando com imóveis da Zona Rural, com azimutes de: 334°08'49" e distância de 25,96m até o vértice **107**, de coordenadas **N: 7.522.586,11 m** e **E: 544.080,69 m**; 333°44'42" e distância de 31,61m até o vértice **108**, de coordenadas **N: 7.522.614,46 m** e **E: 544.066,71 m**; 331°38'17" e distância de 317,67m até o vértice **109**, de coordenadas **N: 7.522.894,00 m** e **E: 543.915,80 m**; 332°11'54" e distância de 41,65m até o vértice **110**, de coordenadas **N: 7.522.930,84 m** e **E: 543.896,38 m**; deste, segue confrontando com **RESIDENCIAL VILE DE FRANCE**, com azimutes de: 334°54'02" e distância de 350,08m até o vértice **141**, de coordenadas **N: 7.523.247,87 m** e **E: 543.747,87 m**; deste, segue confrontando com imóveis da Zona Rural, com azimutes de: 338°31'00" e distância de 32,80m até o vértice **112**, de coordenadas **N: 7.523.278,38 m** e **E: 543.735,86 m**; 343°22'41" e distância de 42,68m até o vértice **113**, de coordenadas **N: 7.523.319,28 m** e **E: 543.723,65 m**; 350°43'02" e distância de 40,05m até o vértice **114**, de coordenadas **N: 7.523.358,80 m** e **E: 543.717,19 m**; 356°57'55" e distância de 52,37m até o vértice **115**, de coordenadas **N: 7.523.411,10 m** e **E: 543.714,42 m**; deste, segue confrontando com **DER - SPA - 048/421 (Vicinal)**, com azimutes de: 86°35'50" e distância de 29,71m até o vértice **116**, de coordenadas **N: 7.523.412,86 m** e **E: 543.744,07 m**; chegando ao vértice inicial da descrição deste perímetro.

Maracáí, 01/10/2025



Ricardo Marcilio Barreto
Técnico em agrimensura
CFT: 27486339897-SP

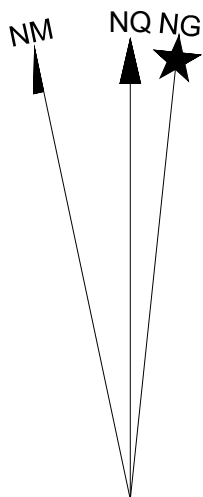

PROJEÇÃO UNIVERSAL TRANSVERSA
DE MERCATOR - UTM
SGR: SIRGAS 2000
MC: 51° W

VÉRTICE:

Lat: 22°23'41,2310" S

Long: 50°34'30,0914" W

K: 0.99962364

CM: -0°09'42,8834"

Declinação Magnética de: -20°18'42"

na data: 01/08/23

com variação anual de: $-0^{\circ}08'20''$



Tabela de Coordenadas – Azimutes/Distâncias				
Ponto	Azimute	Dist(m)	E(m)	N(m)
116 – 117	176°45'43"	50,88	543746,95	7523362,06
117 – 118	170°39'39"	36,51	543752,87	7523326,04
118 – 119	163°15'14"	39,38	543764,22	7523288,33
119 – 120	158°22'39"	47,87	543781,86	7523243,83
120 – 121	154°42'29"	321,67	543919,28	7522953,00
121 – 122	152°59'07"	50,53	543942,24	7522907,98
122 – 123	151°40'27"	318,04	544093,14	7522628,02
123 – 124	152°53'06"	31,85	544107,66	7522599,67
124 – 125	154°33'02"	26,34	544118,98	7522575,88
125 – 05B	244°02'26"	30,00	544092,01	7522562,75
05B – 107	334°08'49"	25,96	544080,69	7522586,11
107 – 108	333°44'42"	31,61	544066,71	7522614,46
108 – 109	331°38'17"	317,67	543915,80	7522894,00
109 – 110	332°11'54"	41,65	543896,38	7522930,84
110 – 141	334°54'02"	350,08	543747,87	7523247,87
141 – 112	338°31'00"	32,80	543735,86	7523278,38
112 – 113	343°22'41"	42,68	543723,65	7523319,28
113 – 114	350°43'02"	40,05	543717,19	7523358,80
114 – 115	356°57'55"	52,37	543714,42	7523411,10
115 – 116	86°35'50"	29,71	543744,07	7523412,86
Área m2.			Perímetro m.	
27.669,59			1.917,63	



TRIÂNGULO
GEORREFERENCIAMENTO E TOPOGRAFIA

AVENIDA JOSÉ BONIFÁCIO, 825
MARACÁ/SP CEP:19.840-000

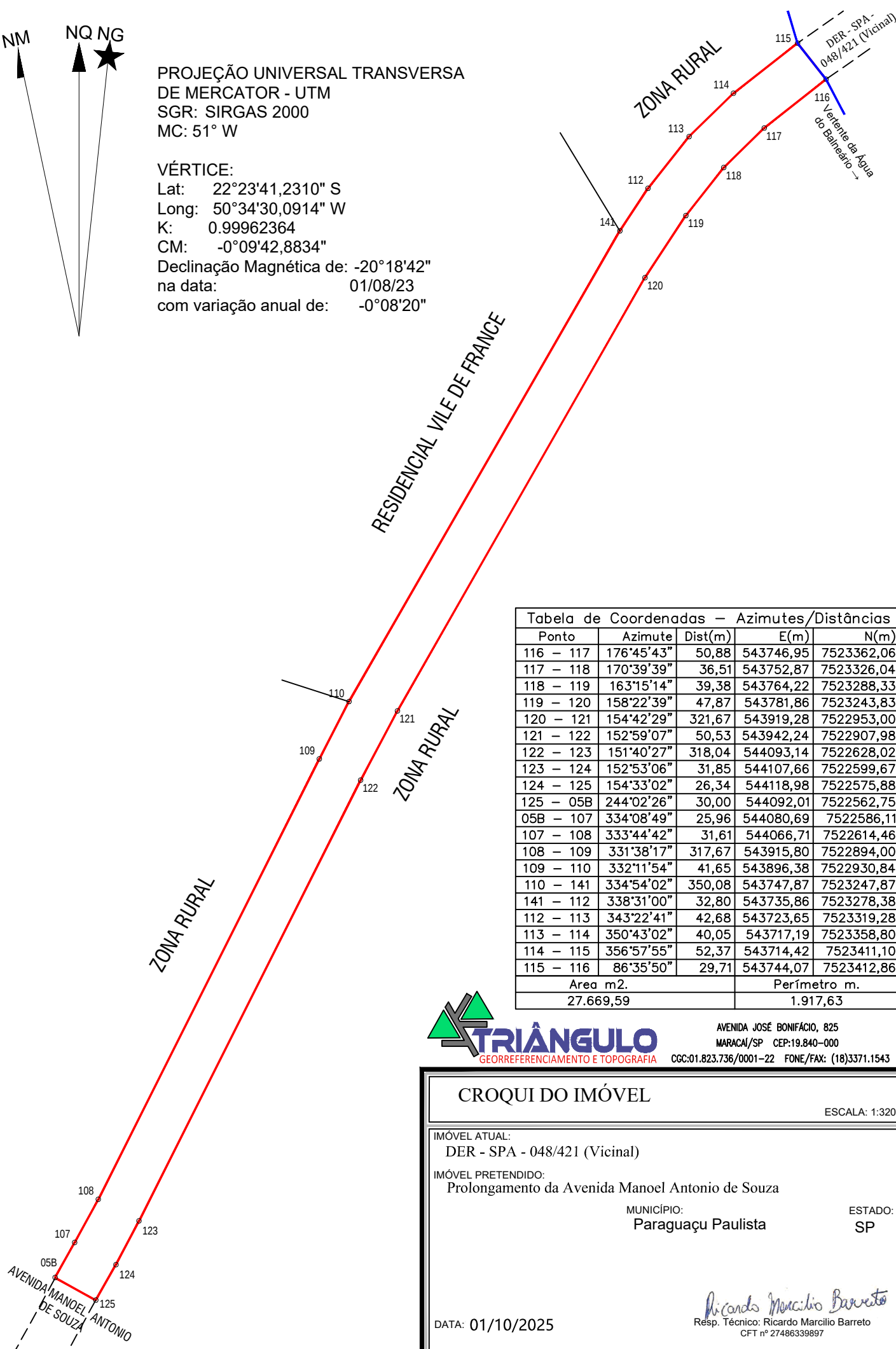
CGC:01.823.736/0001-22 FONE/FAX: (18)3371.1543

CROQUI DO IMÓVEL

ESCALA: 1:3200

IMÓVEL ATUAL:

DER - SPA - 048/421 (Vicinal)

IMÓVEL PRETENDIDO:

Prolongamento da Avenida Manoel Antonio de Souza

MUNICÍPIO:

Paraguaçu Paulista

ESTADO:

SP

DATA: 01/10/2025

Resp. Técnico: Ricardo Marcilio Barreto
CFT nº 27486339897

CFT n° 27486339897



PREFEITURA MUNICIPAL DA ESTÂNCIA TURÍSTICA DE PARAGUAÇU PAULISTA

Cidade	Estado	Folha
Paraguaçu Paulista	São Paulo	01/01

LAUDO DE AVALIAÇÃO – FOLHA RESUMO

1 Identificação

IMÓVEL URBANO		2 Objetivo	
Terreno com benfeitorias		2.1 Modalidade	2.2 Finalidade
		<input type="checkbox"/> Venda	RECEBIMENTO DE DIREITOS POSSESSÓRIOS
		<input type="checkbox"/> Locação	
Proprietário		<input type="checkbox"/> Seguro	
DEPARTAMENTO DE ESTRADAS E RODAGENS DE SÃO PAULO		<input checked="" type="checkbox"/> Outros	
Endereço do Imóvel			
Rodovia Durval Garms (Neginho) SPA-048/421 que liga a SP-421 (km 48+110 m) continuação da Av. Manoel Antônio de Souza			
Outros Complementos	Bairro	Cidade	Estado
Estrada estadual	Área Urbana	PARAGUAÇU PAULISTA	SP

3 Caracterização da Região

Usos Predominantes

<input type="checkbox"/>	Instituição de Saúde
<input type="checkbox"/>	Resid. Multifamiliar

Infraestrutura

<input type="checkbox"/>	Água
<input checked="" type="checkbox"/>	Pavimentação
<input type="checkbox"/>	Esgoto
<input type="checkbox"/>	Coleta de lixo

Equip. Comunitários

<input type="checkbox"/>	Escola
<input type="checkbox"/>	Saúde pública

<input type="checkbox"/> Comercial	<input type="checkbox"/> Energia Elétrica	<input type="checkbox"/> Gás	<input type="checkbox"/> Comércio
<input checked="" type="checkbox"/> Urbano	<input type="checkbox"/> Telefone	<input type="checkbox"/> Transporte coletivo	<input type="checkbox"/> Segurança pública

4 Terreno

Forma	Topografia	Situação	Superfície	Quota Ideal																				
IRREGULAR	-	ZONA URBANA	SECA																					
Área (m²) - SECA	Frente (m)	Fundos (m)	Lateral Direita (m)	Lateral Esquerda (m)																				
27.669,59	30,00	29,71	923,07	934,87																				
<table> <tr> <th colspan="2">Área Terreno</th><th colspan="3">Área Construção</th></tr> <tr> <td>Área privativa</td><td>27.669,59 m²</td><td></td><td></td><td>m²</td></tr> <tr> <td>Benfeitorias</td><td>m²</td><td></td><td></td><td>m²</td></tr> <tr> <td>Total</td><td>27.669,59 m²</td><td></td><td></td><td>m²</td></tr> </table>					Área Terreno		Área Construção			Área privativa	27.669,59 m²			m²	Benfeitorias	m²			m²	Total	27.669,59 m²			m²
Área Terreno		Área Construção																						
Área privativa	27.669,59 m²			m²																				
Benfeitorias	m²			m²																				
Total	27.669,59 m²			m²																				

5 Benfeitorias

Benfeitorias
Estrada pavimentada em bom estado de conservação e com iluminação em um pequeno trecho da via.

6 Avaliação

Terreno		Benfeitorias (Uso)	Benfeitorias (Desuso)
Áreas (m²)	27.669,59	8.045,00	
Valor (R\$/m²)	R\$ 38,00	R\$ 150,00	
Produto (R\$)	R\$ 1.051.444,42	R\$ 1.206.750,00	
Valor Total = Produto (Terreno + Benfeitorias) R\$ 2.258.194,42 (Dois milhões e duzentos e cinquenta e oito mil e cento e noventa e quatro reais e quarenta e dois centavos).			
Avaliação total	Extenso		
R\$ 2.258.194,42	Dois milhões e duzentos e cinquenta e oito mil e cento e noventa e quatro reais e quarenta e dois centavos		

7 Observações

CRITÉRIO DE AVALIAÇÃO: Método Comparativo de Mercado.

TERRENO = Valor de R\$ 2.258.194,42 justifica – se tendo em vista as considerações apresentadas no presente laudo.

30 09 2025

Data

Arq. Camila Ayumi Akashi Sato
CAU/SP A2868695

Interessado
Prefeitura Municipal de Paraguaçu Paulista



Documento assinado eletronicamente por **Camila Ayumi Akashi Sato, Diretor do Departamento de Urbanismo**, em 30/09/2025, às 14:09, conforme horário oficial de Brasília, com fundamento no [Decreto Estadual nº 67.641, de 10 de abril de 2023 e Decreto Municipal de regulamentação do processo eletrônico](#).



A autenticidade deste documento pode ser conferida no site https://cidades.sei.sp.gov.br/marilia/sei/controlador_externo.php?acao=documento_conferir&id_orgao_acesso_externo=0, informando o código verificador **0106087** e o código CRC **B4646C50**.

Referência: Processo nº 3535507.414.00005393/2025-29

SEI nº 0106087



PREFEITURA MUNICIPAL DA ESTÂNCIA TURÍSTICA DE PARAGUAÇU PAULISTA

LAUDO DE AVALIAÇÃO

1 – PROPRIETÁRIO:

Departamento de Estradas e Rodagens de São Paulo

2 – SOLICITANTE:

Prefeitura Municipal da Estância Turística de Paraguaçu Paulista

3 – OBJETIVO:

Determinação de valor de mercado de área pública urbana com benfeitorias para fins de cessão de direitos possessórios.

4 – MÉTODO AVALIATÓRIO:

Método comparativo de dados de mercado.

5 – CARACTERIZAÇÃO DO IMÓVEL:

Trata-se de um TERRENO com benfeitorias, consistente no MUNICÍPIO DA ESTÂNCIA TURÍSTICA DE PARAGUAÇU PAULISTA, Área Urbana, trecho da Rodovia Durval Garms (Neguinho) SPA-048/421 que liga a SP-421 (km 48+110 m) continuação da Av. Manoel Antônio de Souza, com as seguintes linhas de divisa:

Inicia-se a descrição deste perímetro no vértice 116, situado na interseção da Vicinal – DER – SPA – 048/421 com a vertente da água do Balneário de Paraguaçu Paulista; deste, segue confrontando com imóveis da Zona Rural, com azimutes de: 176°45'43" e distâncias de 50,88m até o vértice 117, de coordenadas N: 7.523.362,06 m e E: 543.746,95 m; 176°45'43" e distância de 50,88m até o vértice 117, de coordenadas N: 7.523.362,06 m e E: 543.746,95 m; 170°39'39" e distância de 36,51m até o vértice 118, de coordenadas N: 7.523.326,04 m e E: 543.752,87 m; 163°15'14" e distância de 39,38m até o vértice 119, de coordenadas N: 7.523.288,33 m e E: 543.764,22 m; 158°22'39" e distância de 47,87m até o vértice 120, de coordenadas N: 7.523.243,83 m e E: 543.781,86 m; 154°42'29" e distância de 321,67m até o vértice 121, de coordenadas N: 7.522.953,00 m e E: 543.919,28 m;

152°59'07" e distância de 50,53m até o vértice 122, de coordenadas N: 7.522.907,98 m e E: 543.942,24 m; 151°40'27" e distância de 318,04m até o vértice 123, de coordenadas N: 7.522.628,02 m e E: 544.093,14 m; 152°53'06" e distância de 31,85m até o vértice 124, de coordenadas N: 7.522.599,67 m e E: 544.107,66 m; 154°33'02" e distância de 26,34m até o vértice 125, de coordenadas N: 7.522.575,88 m e E: 544.118,98 m; deste segue confrontando com a AVENIDA MANOEL ANTONIO DE SOUZA, com os seguinte azimutes e distâncias: 244°02'26" e distância de 30,00m até o vértice 05B, de coordenadas N: 7.522.562,75 m e E: 544.092,01 m; deste, segue confrontando com imóveis da Zona Rural, com azimutes de: 334°08'49" e distância de 25,96m até o vértice 107, de coordenadas N: 7.522.586,11 m e E: 544.080,69 m; 333°44'42" e distância de 31,61m até o vértice 108, de coordenadas N: 7.522.614,46 m e E: 544.066,71 m; 331°38'17" e distância de 317,67m até o vértice 109, de coordenadas N: 7.522.894,00 m e E: 543.915,80 m; 332°11'54" e distância de 41,65m até o vértice 110, de coordenadas N: 7.522.930,84 m e E: 543.896,38 m; deste, segue confrontando com RESIDENCIAL VILE DE FRANCE, com azimutes de: 334°54'02" e distância de 350,08m até o vértice 141, de coordenadas N: 7.523.247,87 m e E: 543.747,87 m; deste, segue confrontando com imóveis da Zona Rural, com azimutes de: 338°31'00" e distância de 32,80m até o vértice 112, de coordenadas N: 7.523.278,38 m e E: 543.735,86 m; 343°22'41" e distância de 42,68m até o vértice 113, de coordenadas N: 7.523.319,28 m e E: 543.723,65 m; 350°43'02" e distância de 40,05m até o vértice 114, de coordenadas N: 7.523.358,80 m e E: 543.717,19 m; 356°57'55" e distância de 52,37m até o vértice 115, de coordenadas N: 7.523.411,10 m e E: 543.714,42 m; deste, segue confrontando com DER – SPA – 048/421 (Vicinal), com azimutes de: 86°35'50" e distância de 29,71m até o vértice 116, de coordenadas N: 7.523.412,86 m e E: 543.744,07 m; chegando ao vértice inicial da descrição deste perímetro.

5.1 – ACESSO AO IMÓVEL:

O acesso ao imóvel se dá pela Rodovia Durval Garms (Neguinho) SPA-048/421 que liga a SP-421 (km 48+110 m) continuação da Av. Manoel Antônio de Souza.

5.2 – BENFEITORIAS:

O imóvel avaliado possui pavimentação em bom estado de conservação e com iluminação em um pequeno trecho da via.

5.3 – OUTRAS INFORMAÇÕES:

- O imóvel é uma das vias de acesso ao Município
- O imóvel se trata de uma estrada dentro do perímetro urbano, sendo acesso a diversas propriedades localizadas no município de Paraguaçu Paulista.
- Segundo pesquisa local, a partir de informações obtidas com respeito a valores ofertados aos imóveis locais e algumas comercializações ocorridas no período recente, concluímos que não existe muita oferta de imóveis similares na região e sua maioria é de propriedade do próprio Município.

6 – VALOR DE MERCADO:

Com base no exposto, localização, preço de mercado atual e a experiência em avaliações recentes, pode-se definir que o valor do imóvel avaliado é de **R\$ 2.258.194,42 (Dois milhões e duzentos e cinquenta e oito mil e cento e noventa e quatro reais e quarenta e dois centavos)**.

ANEXOS:

Anexo I – Relatório Fotográfico do imóvel avaliado.

Anexo II – Croqui do imóvel avaliado.

Paraguaçu Paulista, 30 de setembro de 2025.

Arq. Camila Ayumi Akashi Sato
CAU/SP A2868695



Documento assinado eletronicamente por **Camila Ayumi Akashi Sato, Diretor do Departamento de Urbanismo**, em 30/09/2025, às 14:11, conforme horário oficial de Brasília, com fundamento no [Decreto Estadual nº 67.641, de 10 de abril de 2023 e Decreto Municipal de regulamentação do processo eletrônico](#).



A autenticidade deste documento pode ser conferida no site https://cidades.sei.sp.gov.br/marilia/sei/controlador_externo.php?acao=documento_conferir&id_orgao_acesso_externo=0, informando o código verificador **0106092** e o código CRC **FBC482EC**.

Referência: Processo nº 3535507.414.00005393/2025-29

SEI nº 0106092



PREFEITURA MUNICIPAL DA ESTÂNCIA TURÍSTICA DE PARAGUAÇU PAULISTA

Anexo I – Relatório Fotográfico



Imagem 01 – Acesso pela Av. Manoel Antônio de Souza



Imagem 02 – Trecho de acesso a loteamentos



Imagem 03 – Final do trecho

Arq. Camila Ayumi Akashi Sato
CAU/SP A2868695



Documento assinado eletronicamente por **Camila Ayumi Akashi Sato, Diretor do Departamento de Urbanismo**, em 30/09/2025, às 14:13, conforme horário oficial de Brasília, com fundamento no [Decreto Estadual nº 67.641, de 10 de abril de 2023 e Decreto Municipal de regulamentação do processo eletrônico](#).



A autenticidade deste documento pode ser conferida no site https://cidades.sei.sp.gov.br/marilia/sei/controlador_externo.php?acao=documento_conferir&id_orgao_acesso_externo=0, informando o código verificador **0106098** e o código CRC **56725000**.

Referência: Processo nº 3535507.414.00005393/2025-29

SEI nº 0106098



PREFEITURA MUNICIPAL DA ESTÂNCIA TURÍSTICA DE PARAGUAÇU PAULISTA

ANEXO II – Croqui de localização do imóvel avaliando



Imagem 04 – Localização do terreno avaliado



Imagem 05 – Localização do terreno avaliado

Arq. Camila Ayumi Akashi Sato



Documento assinado eletronicamente por **Camila Ayumi Akashi Sato**, **Diretor do Departamento de Urbanismo**, em 30/09/2025, às 14:13, conforme horário oficial de Brasília, com fundamento no [Decreto Estadual nº 67.641, de 10 de abril de 2023](#) e [Decreto Municipal de regulamentação do processo eletrônico](#).

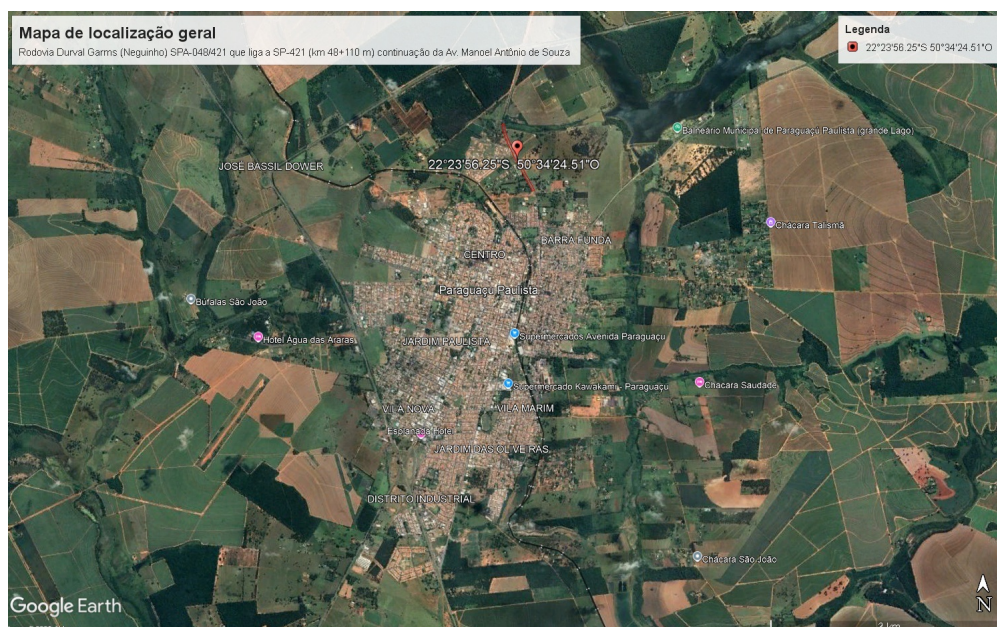

A autenticidade deste documento pode ser conferida no site https://cidades.sei.sp.gov.br/marilia/sei/controlador_externo.php?acao=documento_conferir&id_orgao_acesso_externo=0, informando o código verificador **0106100** e o código CRC **CACF04E3**.

Referência: Processo nº 3535507.414.00005393/2025-29

SEI nº 0106100

Projeto de Lei 65/2025 Protocolo 42126 Envio em 07/10/2025 16:32:00
Assinado digitalmente conforme Resolução nº 113, de 06 de julho de 2021, por Antonio Takashi Sasada.
Este documento é uma cópia da versão original disponível em: https://sapl.paraguacupaulista.sp.leg.br/media/sapl/public/materialegislativa/2025/24061/24061_original.pdf



PREFEITURA MUNICIPAL DA ESTÂNCIA TURÍSTICA DE PARAGUAÇU PAULISTA

Gabinete do(a) Secretário(a) Municipal

DECLARAÇÃO DE INTERESSE PÚBLICO

A Prefeitura Municipal de Paraguaçu Paulista por intermédio da Secretária Municipal de Urbanismo e Habitação, com sede na Avenida Siqueira Campos 1430, Bairro Jardim Paulista CEP: 19.703-061, inscrita no CNPJ sob o nº 44.547.305/0001-93, neste ato representada pelo seu titular, Carlos Alberto Hipólito Ferreira Secretário Municipal de Urbanismo e Habitação, portador do CPF 082.704.678-20, declara para os devidos fins que:

O imóvel localizado na Rodovia Durval Garms (Neginho) SPA - 048/421 que liga a SP - 421 (km 48 + 110 M, continuação da Avenida Manoel Antônio de Souza, com área aproximada de 27.669,59 m².

É detentor dos direitos possessórios sobre o referido imóvel o Departamento de Estradas e Rodagens de São Paulo - DER, CNPJ 43.052.497/0001-02.

O exercício desses direitos possessórios é considerado de INTERESSE PÚBLICO para o desenvolvimento de melhorias do trecho em questão já faz parte do perímetro urbano onde três loteamentos já estão sendo implantados e que faz parte da contrapartida de uma das loteadoras à melhorias de acesso por meio do referido trecho.

Por ser a expressão da verdade, firmamos a presente.

Paraguaçu Paulista, na data da assinatura digital.

Carlos Alberto Hipólito Ferreira
Secretário Municipal de Urbanismo e Habitação



Documento assinado eletronicamente por **Carlos Alberto Hipólito Ferreira, Secretário Municipal**, em 01/10/2025, às 10:49, conforme horário oficial de Brasília, com fundamento no [Decreto Estadual nº 67.641, de 10 de abril de 2023](#) e [Decreto Municipal de regulamentação do processo eletrônico](#).



A autenticidade deste documento pode ser conferida no site https://cidades.sei.sp.gov.br/marilia/sei/controlador_externo.php?acao=documento_conferir&id_orgao_acesso_externo=0, informando o código verificador **0106245** e o código CRC **9671E728**.



PREFEITURA MUNICIPAL DA ESTÂNCIA TURÍSTICA DE PARAGUAÇU PAULISTA

Gabinete do(a) Secretário(a) Municipal

DECLARAÇÃO DE NÃO DESVIO DE FINALIDADE

A Prefeitura Municipal de Paraguaçu Paulista por intermédio da Secretária Municipal de Urbanismo e Habitação, com sede na Avenida Siqueira Campos 1430, Bairro Jardim Paulista CEP: 19.703-061, inscrita no CNPJ sob o nº 44.547.305/0001-93, neste ato representada pelo seu titular, Carlos Alberto Hipólito Ferreira Secretário Municipal de Urbanismo e Habitação, portador do CPF 082.704.678-20, declara para os devidos fins que:

O imóvel localizado na Rodovia Durval Garms (Naguinho) SPA - 048/421 que liga a SP - 421 (km 48 + 110 M, continuação da Avenida Manoel Antônio de Souza, com área aproximada de 27.669,59 m2.

É detentor dos direitos possessórios sobre o referido imóvel o Departamento de Estradas e Rodagens de São Paulo - DER, CNPJ 43.052.497/0001-02.

A intervenção a ser realizada para o desenvolvimento de melhorias do trecho em questão já faz parte do perímetro urbano onde três loteamentos já estão sendo implantados e que faz parte da contrapartida de uma das loteadoras à melhorias de acesso por meio do referido trecho e que não haverá desvio de finalidade na utilização do mesmo.

Por ser expressão da verdade firmamos a presente.

Paraguaçu Paulista, na data da assinatura digital.

Carlos Alberto Hipólito Ferreira
Secretário Municipal de Urbanismo e Habitação



Documento assinado eletronicamente por **Carlos Alberto Hipólito Ferreira, Secretário Municipal**, em 01/10/2025, às 10:51, conforme horário oficial de Brasília, com fundamento no [Decreto Estadual nº 67.641, de 10 de abril de 2023](#) e [Decreto Municipal de regulamentação do processo eletrônico](#).



A autenticidade deste documento pode ser conferida no site https://cidades.sei.sp.gov.br/marilia/sei/controlador_externo.php?acao=documento_conferir&id_orgao_acesso_externo=0, informando o código verificador **0106370** e o código CRC **48A8B350**.



PREFEITURA MUNICIPAL DA ESTÂNCIA TURÍSTICA DE PARAGUAÇU PAULISTA

LEGISLAÇÃO/NORMAS DE REFERÊNCIA

PROCESSO SEI: 3535507.414.00005393/2025-29

Tipo de Matéria: Projeto de Lei

Assunto: PROJETO DE LEI ___, 02-10-2025, Autoriza receber do DER/SP trecho da Rodovia de acesso SPA 048/421.

Descrição / Link / Anexo Digital	Ementa/Assunto
Lei Orgânica do Município Estância Turística de Paraguaçu Paulista	Lei Orgânica do Município Estância Turística de Paraguaçu Paulista (Atualizada até a Emenda Nº 38, de 10-07-2025)
Decreto Municipal nº. 7.055, de 28 de março de 2023	Regulamenta, no âmbito da Administração Pública municipal, direta, autárquica e fundacional do Município da Estância Turística de Paraguaçu Paulista, a Lei Federal nº 14.133, de 1º de abril de 2021, que estabelece normas gerais de licitação e contratação para as Administrações Públicas diretas, autárquicas e fundacionais da União, dos Estados, do Distrito Federal e dos Municípios, a aquisição e incorporação de bens ao patrimônio público municipal, os procedimentos para intervenção estatal na propriedade privada e dá outras providências. (Texto compilado até o Decreto nº. 7.066, de 26/04/2023)

Fontes:

- (1) [Portal da Prefeitura de Paraguaçu Paulista / Legislação](#)
- (2) [Portal da Prefeitura de Paraguaçu Paulista / SEI Cidades Pesquisa Pública](#)
- (3) [Portal da Câmara Municipal de Paraguaçu Paulista / Normas Jurídicas](#)
- (4) [Portal de Legislação Federal](#)
- (5) [Portal de Legislação Estadual](#)



Documento assinado eletronicamente por **Antonio Takashi Sasada, Prefeito**, em 07/10/2025, às 15:32, conforme horário oficial de Brasília, com fundamento no [Decreto Estadual nº 67.641, de 10 de abril de 2023](#) e [Decreto Municipal de regulamentação do processo eletrônico](#).



Documento assinado eletronicamente por **Líbio Taiette Júnior, Chefe de Gabinete do Prefeito**, em 07/10/2025, às 15:33, conforme horário oficial de Brasília, com fundamento no [Decreto Estadual nº 67.641, de 10 de abril de 2023](#) e [Decreto Municipal de regulamentação do processo eletrônico](#).



A autenticidade deste documento pode ser conferida no site https://cidades.sei.sp.gov.br/marilia/sei/controlador_externo.php?acao=documento_conferir&id_orgao_acesso_externo=0, informando o código verificador **0107294** e o código CRC **D2F76243**.

Referência: Processo nº 3535507.414.00005393/2025-29

SEI nº 0107294

Assinado por: ANTONIO TAKASHI
SASADA:09978620842, 2025.10.07
16:31:20 BRT





DESPACHO

Matéria:	PROJETO DE LEI Nº 065/25
Autor:	Prefeito Municipal
Ementa:	Autoriza o Poder Executivo a receber do Departamento de Estradas e Rodagem do Estado de São Paulo - DER/SP, mediante a cessão gratuita de direitos possessórios, trecho da rodovia de acesso SPA 48/421 – Rodovia Durval Garms (Neginho) que especifica.

Determino ao Departamento Legislativo que, de acordo com o disposto no Regimento Interno da Casa, tome as providências de praxe para a tramitação da matéria em epígrafe, inclusive expedindo despachos “de ordem” que se fizerem necessários à movimentação do processo.

Em conformidade com a alínea “a”, inciso II, do art. 26 do Regimento Interno, determino que a matéria seja encaminhada à apreciação das seguintes Comissões Permanentes:

CCJR – COMISSÃO DE CONSTITUIÇÃO, JUSTIÇA E REDAÇÃO

COFC – COMISSÃO DE ORÇAMENTO, FINANÇAS E CONTABILIDADE

Gabinete da Presidência, 8 de outubro de 2025.

FÁBIO FERNANDO SIQUEIRA DOS SANTOS
Presidente da Câmara Municipal

Despacho de movimentação de processo
Assinado digitalmente conforme Resolução nº 113, de 06 de julho de 2021, por Fábio Fernando Siqueira dos Santos.
Este documento é uma via autêntica, conforme estampa contida na lauda seguinte.



Assinado por: FABIO FERNANDO
SIQUEIRA DOS
SANTOS:22040058869, 2025.10.08
08:39:09 BRT

PROJETOS protocolizados para tramitação



De <secretaria@paraguacupaulista.sp.leg.br>
Para Vereadores <vereadores@paraguacupaulista.sp.leg.br>
Data 2025-10-08 08:56

pl_061-25.pdf(~1004 KB) pl_062-25.pdf(~2.1 MB) pl_063-25.pdf(~406 KB) pl_064-25.pdf(~422 KB) pl_065-25.pdf(~3.7 MB)
 pl_066-25.pdf(~3.1 MB)

Encaminhamos, para conhecimento, arquivos digitais de projetos para tramitação nesta Casa, a saber:

- 1) PROJETO DE LEI Nº 061/25, de autoria do sr. Prefeito Municipal, que “Dispõe sobre autorização para abertura de crédito suplementar ao Orçamento Programa 2025, no valor de R\$ 3.660.000,00, destinado ao Instituto Municipal de Seguridade Social, para atendimento de atividades e pagamentos de despesas relacionadas, conforme especifica”. Protocolo em 07/10/25;
- 2) PROJETO DE LEI Nº 062/25, de autoria do sr. Prefeito Municipal, que “Dispõe sobre autorização para abertura de crédito especial de R\$ 462.016,69, ao Orçamento Programa 2025, destinado à Secretaria Municipal de Obras e Serviços Públicos, para atendimento de projeto e pagamentos de despesas relacionadas, conforme especifica - Pavimentação asfáltica em trechos de ruas do Jardim Bela Vista”. Protocolo em 07/10/25;
- 3) PROJETO DE LEI Nº 063/25, de autoria do sr. Prefeito Municipal, que “Dispõe sobre autorização para abertura de crédito especial de R\$ 57.680,59, ao Orçamento Programa 2025, destinado à Secretaria Municipal de Assistência Social, para atendimento de atividades e pagamentos de despesas relacionadas, conforme especifica”. Protocolo em 07/10/25;
- 4) PROJETO DE LEI Nº 064/25, de autoria do sr. Prefeito Municipal, que “Dispõe sobre autorização para abertura de crédito especial de R\$ 2.279.440,74, ao Orçamento Programa 2025, destinado à Secretaria Municipal de Saúde, para atendimento de atividades e pagamentos de despesas relacionadas, conforme especifica”. Protocolo em 07/10/25;
- 5) PROJETO DE LEI Nº 065/25, de autoria do sr. Prefeito Municipal, que “Autoriza o Poder Executivo a receber do Departamento de Estradas e Rodagem do Estado de São Paulo - DER/SP, mediante a cessão gratuita de direitos possessórios, trecho da rodovia de acesso SPA 48/421 – Rodovia Durval Garms (Neguinho) que especifica”. Protocolo em 07/10/25;
- 6) PROJETO DE LEI Nº 066/25, de autoria do sr. Prefeito Municipal, que “Autoriza a desafetação de bem público, no Residencial Valença, da classe de bens de uso especial (Área Institucional) para a classe de bens dominicais, para fins de implantação de estação elevatória de esgoto sanitário (EEE)”. Protocolo em 07/10/25.

Daniela Abdalla Paiva Lúcio
Câmara Municipal da Estância Turística de
Paraguaçu Paulista - São Paulo



D E S P A C H O

Comissões Permanentes

À Comissão:	CONSTITUIÇÃO, JUSTIÇA E REDAÇÃO
Presidente:	VEREADOR DOUGLAS AMOYR KHENAYFIS FILHO
Demais Membros:	Daniel Rodrigues Faustino Otacílio Alves de Amorim Neto

De ordem do Presidente da Câmara Municipal, Vereador Fábio Fernando Siqueira dos Santos, despachamos a essa Comissão Permanente a matéria abaixo relacionada para apreciação e elaboração do competente Parecer:

Matéria:	PROJETO DE LEI Nº 065/25
Regime de Tramitação:	Ordinário
Prazo da Comissão:	15 dias úteis
Início do Prazo:	09/10/2025

Departamento Legislativo, 8 de outubro de 2025.

JEFERSON ENRIQUE MARQUES BAZZO
Diretor Legislativo

Despacho de movimentação de processo
Assinado digitalmente conforme Resolução nº 113, de 06 de julho de 2021, por Jeferson Enrique Marques Bazzo.
Este documento é uma via autêntica, conforme estampa contida na lauda seguinte.

Assinado por: JEFERSON ENRIQUE
MARQUES BAZZO:15147120831,
2025.10.08 09:08:20 BRT



Remessa de Projeto à CCJR – Projeto de Lei nº. 065/25**De** <secretaria@paraguacupaulista.sp.leg.br>**Para** Douglas Khenayfis Advogado <douglasadvogado@paraguacupaulista.sp.leg.br>, Assistenteparlamentar <assistenteparlamentar@paraguacupaulista.sp.leg.br>**Data** 2025-10-08 09:19

desp_ccjr_pl065.pdf (~214 KB)

Sr. Presidente da CCJR,

De ordem do Presidente da Câmara, encaminhamos a essa Comissão Permanente Projeto para análise e expedição do competente parecer, cujos dados e prazo constam do despacho anexo.

Daniela Abdalla Paiva Lúcio
Câmara Municipal da Estância Turística de
Paraguaçu Paulista



D E S P A C H O

ENCAMINHO o Projeto de Lei nº 065/25, de autoria do sr. Prefeito Municipal, à Procuradoria Jurídica desta Casa, para análise da matéria e apresentação do competente parecer técnico instrutivo.

Paraguaçu Paulista, 08 / 10 / 2025

DOUGLAS AMOYR KHENAYFIS FILHO

Presidente da Comissão de
Constituição, Justiça e Redação

Despacho de movimentação de processo
Assinado digitalmente conforme Resolução nº 113, de 06 de julho de 2021, por Douglas Amoyr Khenayfis Filho .
Este documento é uma via autêntica, conforme estampa contida na lauda seguinte.

Assinado por: DOUGLAS AMOYR
KHENAYFIS FILHO:36729496800,
2025.10.08 11:27:43 BRT



Remessa PL 65/2025**De** <assistenteparlamentar@paraguacupaulista.sp.leg.br>**Para** Juridico <juridico@paraguacupaulista.sp.leg.br>**Data** 2025-10-08 13:39

despacho_ccjr_ao_juridico_65.pdf (~195 KB)

Dr. Procurador Jurídico,

De ordem do Presidente da CCJR encaminhamos ao Procurador Jurídico da Casa o Projeto de Lei nº 065/2025 para análise e expedição do competente parecer técnico, conforme despacho anexo.

--

Att.

Melissa Marannézi

Assistente Parlamentar

Câmara Municipal

Paraguaçu Paulista



Parecer Jurídico 86/2025

Protocolo 42140 Envio em 09/10/2025 14:30:58

Assunto: Projeto de Lei nº 65/2025

Trata-se de parecer ao Projeto de Lei nº 65/2025, de autoria do Sr. Prefeito Municipal, na qual *“Autoriza o Poder Executivo a receber do Departamento de Estradas e Rodagem do Estado de São Paulo - DER/SP, mediante a cessão gratuita de direitos possessórios, trecho da rodovia de acesso SPA 48/421 – Rodovia Durval Garms (Neguinho) que especifica.”*

Conforme justificativa que acompanha o projeto, o DER/SP detém a posse da Rodovia de acesso SPA 48/421 – Rodovia Durval Garms (Neguinho) desde 1976, quando de sua implantação e pavimentação, de forma mansa e pacífica, sem contestação.

Com a expansão imobiliária ao longo da Rodovia de acesso SPA 48/421 (Residencial Ville de France I, Residencial Ville de France II e Residencial Valença), o Município firmou compromisso com a Construir Loteadora Ltda., visando a execução de obras de melhorias no prolongamento da Avenida Manoel Antonio de Souza, na qual só podem ocorrer após o Município assumir administrativamente o trecho da Rodovia de acesso SPA 48/421.

Dessa forma, o Município solicitou então a doação ao Departamento de Estradas e Rodagem do Estado de São Paulo – DER/SP, o que foi deferido. Para tanto, o Município deve apresentar uma lista de documentos, dentre os quais, a **lei autorizativa para receber do DER/SP, mediante a cessão gratuita de direitos possessórios, o trecho da rodovia de acesso SPA 48/421**, ora em análise.

Se enquadra ainda quanto aos aspectos de iniciativa e competência, nos termos do art. 55, VI; arts. 157; 158 e 159 da Lei Orgânica do Município, c/c art. 30, Inc. I, da Constituição Federal.

“Art. 55 A iniciativas das leis cabe a qualquer Vereador, a Mesa Diretora, a qualquer Comissão Permanente da Câmara de Vereadores, **ao Prefeito** e aos eleitores do Município. **VI VI - planejamento urbano**, alterações no Plano Diretor e procedimentos relativos ao saneamento básico, em seus múltiplos aspectos, obedecida e legislação nacional e

Art. 157 - A aquisição de bens pelo Município, observados o que estabelecem esta Lei e leis específicas, **poderá ser feita por qualquer dos modos admitidos pelo ordenamento jurídico**, entre eles, a compra e venda a **doação**, a permuta, a doação em pagamento, regidas por normas de direito privado, **mediante autorização legislativa**, desde que haja relevante interesse público.

Art. 158 - A aquisição de bens imóveis, na forma prevista no art. 157, dependerá de interesse público devidamente justificado, **autorização legislativa** e concorrência, admitindo-se eventuais compensações financeiras, com prévia avaliação dos bens

Plenário “Vereador Oscar Porfírio Neto”

Rua Guerino Matheus, 205 – Fone/Fax (18) 3361-1047 – CEP 19703-060 – Paraguaçu Paulista (SP)
CNPJ 51.500.619/0001-04 – Website: www.paraguacupaulista.sp.leg.br



objeto de permuta e dação em pagamento que seja objeto de execução de dívidas fiscais.

Parágrafo Único. *A concorrência poderá ser dispensada na **doação** e poderá, ou não, ser dispensada, na compra e na permuta, conforme as necessidades de instalação ou de localização condicionarem a escolha do bem, na forma da Lei de Licitações.*

Art. 159 - *O projeto de **autorização legislativa** para a aquisição de bem imóvel deverá estar acompanhado de arrazoado em que o interesse público resulte devidamente justificado e do laudo de avaliação, sob pena de arquivamento.*

“C.F. - Art. 30 *Compete aos Municípios:*

I – legislar sobre assuntos de interesse local;”

O interesse público está bem demonstrado no bojo do projeto de lei em tela.

O regime de tramitação é normal, devendo ser apreciado pela Comissão de Orçamento, Finanças e Contabilidade, conforme Art. 76 do R.L., para que se manifeste sobre os aspectos contábeis da proposição, especialmente face às Leis nº 4.320/1964 e 101/2000, bem como quanto à LDO e LOA.

“Art. 76 - *As Comissões Permanentes, em razão da matéria de sua competência, cabe:*

§ 2º - A Comissão de Constituição, Justiça e Redação manifestar-se-á sobre a constitucionalidade e legalidade e a Comissão de Orçamento, Finanças e Contabilidade sobre os aspectos financeiros e orçamentários de qualquer proposição.”

Isto posto e constando ainda de regularidade quanto aos aspectos gramaticais e regimentais, o presente Projeto de Lei é **legal**, face às normas vigentes, podendo ter regular tramitação e apreciação pelo Egrégio Plenário.

Estância Turística de Paraguaçu Paulista, 09 de outubro de 2025

Mario Roberto PLazza
Procurador Jurídico

Assinado por: MARIO ROBERTO
PLAZZA:01509458840, 2025.10.09
14:30:52 BRT





Parecer de Comissão 106/2025

Protocolo 42160 Envio em 13/10/2025 10:52:26

COMISSÃO DE CONSTITUIÇÃO, JUSTIÇA E REDAÇÃO

Ao Projeto de Lei nº **065/2025**

Autor: **Sr. Prefeito Municipal ANTONIO TAKASHI SASADA**

Autoriza o Poder Executivo a receber do Departamento de Estradas e Rodagem do Estado de São Paulo - DER/SP, mediante a cessão gratuita de direitos possessórios, trecho da rodovia de acesso SPA 48/421 – Rodovia Durval Garms (Neginho) que especifica.

A Comissão de Constituição, Justiça e Redação, reuniu seus membros nesta data para conhecer dos argumentos do Vereador Relator com relação ao Projeto de Lei em epígrafe.

Acatando o posicionamento do Relator e, não havendo óbice insanável no âmbito da sua competência, a CCJR faz do competente Relatório o seu Parecer, manifestando-se **FAVORAVELMENTE** em face do Projeto de Lei nº 065/2025, reservando ao Plenário a decisão final.

Palácio Legislativo Água Grande, 13 de outubro de 2025.

DOUGLAS AMOYR KHENAYFIS FILHO

Presidente da Comissão e relator

OTACILIO ALVES DE AMORIM NETO

Vice-Presidente

DANIEL RODRIGUES FAUSTINO

Secretário

Plenário “Vereador Oscar Porfírio Neto”

Rua Guerino Matheus, 205 – Fone/Fax (18) 3361-1047 – CEP 19703-060 – Paraguaçu Paulista (SP)

CNPJ 51.500.619/0001-04 – Website: www.paraguacupaulista.sp.leg.br



RELATÓRIO

Ao Projeto de Lei nº **065/2025**

Autor: **Sr. Prefeito Municipal ANTONIO TAKASHI SASADA**

Autoriza o Poder Executivo a receber do Departamento de Estradas e Rodagem do Estado de São Paulo - DER/SP, mediante a cessão gratuita de direitos possessórios, trecho da rodovia de acesso SPA 48/421 – Rodovia Durval Garms (Neguinho) que especifica.

RELATÓRIO

O Projeto de Lei encaminhado a este relator, para análise e parecer visa obter autorização para que o Poder Executivo Municipal receba do Departamento de Estradas e Rodagem do Estado de São Paulo - DER/SP, mediante a cessão gratuita de direitos possessórios, trecho da rodovia de acesso SPA 48/421 – Rodovia Durval Garms (Neguinho).

Conforme justificativa que acompanha o projeto, o DER/SP detém a posse da Rodovia de acesso SPA 48/421 – Rodovia Durval Garms (Neguinho) desde 1976, quando de sua implantação e pavimentação, de forma mansa e pacífica, sem contestação.

Ocorre que, com a expansão imobiliária ao longo da Rodovia de acesso SPA 48/421 (Residencial Ville de France I, Residencial Ville de France II e Residencial Valença), o Município firmou compromisso com a Construir Loteadora Ltda., visando a execução de obras de melhorias no prolongamento da Avenida Manoel Antonio de Souza, na qual só podem ocorrer após o Município assumir administrativamente o trecho da Rodovia de acesso SPA 48/421.

Para tanto, se faz necessária lei autorizativa para receber do DER/SP, mediante a cessão gratuita de direitos possessórios, o trecho da rodovia de acesso SPA 48/421, ora em análise.

A proposição se enquadra quanto aos aspectos de iniciativa e competência, nos termos do art. 55, VI; arts. 157; 158 e 159 da Lei Orgânica do Município, c/c art. 30, Inc. I, da Constituição Federal.

VOTO DO RELATOR

Analizados todos os aspectos que me competem, manifesto meu **VOTO FAVORÁVEL**, de forma a dar continuidade ao trâmite regimental deste Projeto de Lei, pelos motivos acima expostos.

Palácio Legislativo Água Grande, 13 de outubro de 2025.

DOUGLAS AMOYR KHENAYFIS FILHO
Relator

Plenário “Vereador Oscar Porfírio Neto”

Rua Guerino Matheus, 205 – Fone/Fax (18) 3361-1047 – CEP 19703-060 – Paraguaçu Paulista (SP)
CNPJ 51.500.619/0001-04 – Website: www.paraguacupaulista.sp.leg.br

Assinado por: DOUGLAS AMOYR
KHENAYFIS FILHO:36729496800,
2025.10.13 09:33:50 BRT



Assinado por: OTACILIO ALVES DE
AMORIM NETO:35771878839,
2025.10.13 09:35:42 BRT



Assinado por: DANIEL RODRIGUES
FAUSTINO:42408287839,
2025.10.13 10:28:12 BRT





D E S P A C H O

Comissões Permanentes

À Comissão:	ORÇAMENTO, FINANÇAS E CONTABILIDADE
Presidente:	Vereador RICARDO RIO MENEZES VILLARINO
Demais Membros:	Clemente da Silva Lima Júnior José Roberto Baptista Júnior

De ordem do Presidente da Câmara Municipal, Vereador Fábio Fernando Siqueira dos Santos, despachamos a essa Comissão Permanente a matéria abaixo relacionada para apreciação e elaboração do competente Parecer:

Matéria:	PROJETO DE LEI Nº 065/25
Regime de Tramitação:	Ordinário
Prazo da Comissão:	15 dias úteis
Início do Prazo:	14/10/2025
Fim do Prazo:	05/11/2025

Departamento Legislativo, 13 de outubro de 2025.

JEFERSON ENRIQUE MARQUES BAZZO
Diretor Legislativo

Despacho de movimentação de processo
Assinado digitalmente conforme Resolução nº 113, de 06 de julho de 2021, por Jeferson Enrique Marques Bazzo.
Este documento é uma via autêntica, conforme estampa contida na lauda seguinte.



Assinado por: JEFERSON ENRIQUE
MARQUES BAZZO:15147120831,
2025.10.13 15:26:24 BRT

Remessa de Projeto à COFC - PL 065/25**De** <secretaria@paraguacupaulista.sp.leg.br>**Para** Ricardo Rio <ricardorio@paraguacupaulista.sp.leg.br>, Assistenteparlamentar <assistenteparlamentar@paraguacupaulista.sp.leg.br>**Data** 2025-10-13 15:54

desp_a_cofc_pl_65.pdf (~210 KB)

Sr. Presidente da COFC,

De ordem do Presidente da Câmara, encaminhamos a essa Comissão Permanente projeto para análise e expedição do competente parecer, cujos dados e prazo constam do despacho anexo.

...

Ediney Bueno

Setor de Processo Legislativo

Câmara Municipal da Estância Turística de

Paraguaçu Paulista - São Paulo



Parecer de Comissão 114/2025

Protocolo 42176 Envio em 15/10/2025 10:51:53

COMISSÃO DE ORÇAMENTO, FINANÇAS E CONTABILIDADE

Ao Projeto de Lei nº 065/2025

Autor: **Sr. Prefeito Municipal ANTONIO TAKASHI SASADA**

Autoriza o Poder Executivo a receber do Departamento de Estradas e Rodagem do Estado de São Paulo - DER/SP, mediante a cessão gratuita de direitos possessórios, trecho da rodovia de acesso SPA 48/421 – Rodovia Durval Garms (Neguinho) que especifica.

A Comissão de Orçamento, Finanças e Contabilidade, reunindo seus membros nesta data, após ouvir os argumentos do nobre Vereador Relator, faz do competente Relatório o seu Parecer.

Acatando o posicionamento do Relator e não havendo óbice no âmbito da sua competência, a COFC faz do competente Relatório o seu Parecer, manifestando-se **FAVORAVELMENTE** à continuidade do trâmite do Projeto de Lei nº 065/2025, reservando ao Plenário a decisão final.

Palácio Legislativo Água Grande, 15 de outubro de 2025.

Comissão de Orçamento, Finanças e Contabilidade:

RICARDO RIO MENEZES VILLARINO

Presidente da Comissão e Relator

CLEMENTE DA SILVA LIMA JUNIOR

Vice-Presidente

JOSÉ ROBERTO BAPTISTA JUNIOR

Secretário

Plenário “Vereador Oscar Porfírio Neto”

Rua Guerino Matheus, 205 – Fone/Fax (18) 3361-1047 – CEP 19703-060 – Paraguaçu Paulista (SP)

CNPJ 51.500.619/0001-04 – Website: www.paraguacupaulista.sp.leg.br



COMISSÃO DE ORÇAMENTO, FINANÇAS E CONTABILIDADE

Ao Projeto de Lei nº nº 065/2025

Autor: **Sr. Prefeito Municipal ANTONIO TAKASHI SASADA**

Autoriza o Poder Executivo a receber do Departamento de Estradas e Rodagem do Estado de São Paulo - DER/SP, mediante a cessão gratuita de direitos possessórios, trecho da rodovia de acesso SPA 48/421 – Rodovia Durval Garms (Neguinho) que especifica.

RELATÓRIO

O Projeto de Lei em pauta foi encaminhado a este Relator para análise e Parecer quanto aos aspectos pertinentes.

A propositura visa obter autorização para receber do Departamento de Estradas e Rodagem do Estado de São Paulo - DER/SP, mediante a cessão gratuita de direitos possessórios, trecho da rodovia de acesso SPA 48/421 – Rodovia Durval Garms (Neguinho).

De acordo com a justificativa do Chefe do Poder Executivo, com a expansão imobiliária ao longo da Rodovia de acesso SPA 48/421 (Residencial Ville de France I, Residencial Ville de France II e Residencial Valença), o Município firmou compromisso com a Construir Loteadora Ltda., visando a execução de obras de melhorias no prolongamento da Avenida Manoel Antonio de Souza.

A Construir se comprometeu em executar obras e serviços de pavimentação asfáltica, canteiro central, talude e iluminação pública. Em contrapartida, o Município fornecerá a massa asfáltica e as luminárias.

Essas intervenções, no entanto, só podem ocorrer após o Município assumir administrativamente o trecho da Rodovia de acesso SPA 48/421.

O Município solicitou então a doação ao Departamento de Estradas e Rodagem do Estado de São Paulo – DER/SP.

Para tanto, o Município deve apresentar uma lista de documentos, dentre os quais, a lei autorizativa para receber do DER/SP, mediante a cessão gratuita de direitos possessórios, o trecho da rodovia de acesso SPA 48/421.

Quanto aos aspectos orçamentários, o art. 3º dispõe que as despesas decorrentes desta lei correrão por conta de dotações próprias do orçamento vigente, suplementadas, se necessário.

VOTO DO RELATOR

Plenário “Vereador Oscar Porfírio Neto”

Rua Guerino Matheus, 205 – Fone/Fax (18) 3361-1047 – CEP 19703-060 – Paraguaçu Paulista (SP)

CNPJ 51.500.619/0001-04 – Website: www.paraguacupaulista.sp.leg.br



Analizados todos os aspectos que me competem, manifesto meu **VOTO FAVORÁVEL** ao Projeto de Lei nº 065/2025, recomendando a esta Comissão o mesmo procedimento.

Palácio Legislativo Água Grande, 15 de outubro de 2025.

RICARDO RIO MENEZES VILLARINO
Relator



Assinado por: CLEMENTE DA SILVA
LIMA JUNIOR:25666889826,
2025.10.15 09:28:52 BRT



Assinado por: RICARDO RIO
MENEZES VILLARINO:30742680851,
2025.10.15 09:32:27 BRT



Assinado por: JOSE ROBERTO
BAPTISTA JUNIOR:29737240820,
2025.10.15 10:49:16 BRT



Ofício Nº 0299-2025 - C

Estância Turística de Paraguaçu Paulista, 17 de outubro de 2025.

A
Todos os Vereadores

Senhor(a) Vereador(a),

Comunicamos a Vossa Senhoria que a pauta para a **17ª Sessão Ordinária** desta legislatura, a ser realizada na próxima **segunda-feira, dia 20 de outubro de 2025**, está formada pelas seguintes matérias:

I - EXPEDIENTE

A) Indicações - sem necessidade de deliberação:

- De autoria do Vereador **PAULO ROBERTO PEREIRA**:

1) INDICAÇÃO Nº 323/25, que *"Indica ao sr. Prefeito a inclusão na Lei Complementar nº 283/23 - Estatuto dos Servidores, da possibilidade de concessão de dois (2) dias de afastamento ao servidor em razão do falecimento de sogro e sogra"*.

- De autoria do Vereador **DANIEL RODRIGUES FAUSTINO**:

2) INDICAÇÃO Nº 324/25, que *"Indica ao sr. Prefeito Municipal a criação do Programa Cidade Acessível Digital, destinado a promover a inclusão tecnológica e a acessibilidade nos serviços públicos municipais"*;

3) INDICAÇÃO Nº 325/25, que *"Indica ao sr. Prefeito Municipal a criação do Programa Municipal de Incubadoras de Startups de Impacto Social, voltado ao fomento da inovação, do empreendedorismo e do desenvolvimento sustentável"*;

4) INDICAÇÃO Nº 326/25, que *"Indica ao sr. Prefeito Municipal a criação do Programa Municipal de Energia Limpa e Fotovoltaica, destinado à geração sustentável de energia elétrica em prédios e espaços públicos"*;

5) INDICAÇÃO Nº 327/25, que *"Indica ao sr. Prefeito Municipal a criação do Programa Nascer Bem Paraguaçu para cuidado integral de gestantes, puérperas, recém-nascidos e bebês nos primeiros 1.000 dias de vida, com distribuição de kit-bebê a famílias vulneráveis e acompanhamento intersetorial (Assistência Social e Saúde)"*.

- De autoria do Vereador **OTACILIO ALVES DE AMORIM NETO**:

6) INDICAÇÃO Nº 328/25, que *"Indica ao sr. Prefeito Municipal, providências urgentes para a limpeza e coleta de lixo descartado irregularmente na "Estrada da Chaparral", atrás do Residencial Viena"*;

7) INDICAÇÃO Nº 329/25, que *"Indica ao sr. Prefeito Municipal, providências urgentes para nova pavimentação e posterior sinalização horizontal em faixas de pedestres da avenida Sete de Setembro, nos cruzamentos com a avenida Paraguaçu e com a rua Irmã Gomes"*.

Pauta da 17ª SO de 20/10/2025 - 1

Plenário "Vereador Oscar Porfírio Neto"

Rua Guerino Matheus, 205 – Fone/Fax (18) 3361-1047 – CEP 19703-060 – Paraguaçu Paulista (SP)

CNPJ 51.500.619/0001-04 – Website: www.paraguacupaulista.sp.leg.br



- De autoria do Vereador **RICARDO RIO MENEZES VILLARINO**:

8) INDICAÇÃO Nº 330/25, que “Indica ao sr. Prefeito Municipal, a realização de estudos objetivando a redução da velocidade de veículos e motocicletas no cruzamento entre as Ruas Antônio Machado e Esportista Joaquim Leite”;

9) INDICAÇÃO Nº 331/25, que “Indica ao sr. Prefeito Municipal, a realização de estudos objetivando a redução da velocidade de veículos e motocicletas no cruzamento entre as Avenidas Brasil e Tiradentes”;

10) INDICAÇÃO Nº 332/25, que “Indica ao sr. Prefeito Municipal a implantação de uma pista de ciclismo e caminhada entre o Lar do Menor e o Residencial Ville de France”.

B) Requerimentos – deliberação em bloco:

- De autoria do Vereador **DOUGLAS AMOYR KHENAYFIS FILHO**:

1) REQUERIMENTO Nº 385/25, que “Requer ao sr. Prefeito Municipal, informações detalhadas o processo de preparação, realização e ações posteriores ao concurso municipal para a Guarda Civil Municipal”;

2) REQUERIMENTO Nº 395/25, que “Requer ao sr. Prefeito Municipal, informações sobre os agendamentos e atendimentos nas Unidades de Saúde Barra Funda 1 e Barra Funda 2 e Vila Nova 3 nesse mês de outubro”;

3) REQUERIMENTO Nº 396/25, que “Requer ao sr. Prefeito Municipal, informações sobre providências adotadas pela prefeitura municipal após alerta do Tribunal de Contas sobre excesso de gastos acima do limite, emitido em junho de 2025”;

4) REQUERIMENTO Nº 397/25, que “Requer ao sr. Prefeito Municipal, informações sobre os valores de recursos municipais que foram aplicados na 15ª Expo Paraguaçu”;

5) REQUERIMENTO Nº 398/25, que “Requer ao sr. Prefeito Municipal, informações sobre gastos com a Semana do Idoso realizada no âmbito do município”;

6) REQUERIMENTO Nº 403/25, que “Requer ao sr. Prefeito Municipal, informações sobre os pagamentos de RPVs (Requisição de Pequeno Valor), pela prefeitura municipal de Paraguaçu Paulista”.

- De autoria do Vereador **DANIEL RODRIGUES FAUSTINO**:

7) REQUERIMENTO Nº 386/25, que “Requer ao sr. Prefeito Municipal informações sobre a climatização das salas de aula das escolas municipais”;

8) REQUERIMENTO Nº 387/25, que “Requer ao sr. Prefeito Municipal informações quanto à adesão do Município ao programa cidades.sp.gov.br, desenvolvido pelo Governo do Estado de São Paulo”;

9) REQUERIMENTO Nº 388/25, que “Requer ao sr. Prefeito Municipal informações quanto à regulamentação do direito ao horário especial para servidores públicos municipais que possuam filhos ou dependentes com deficiência, nos termos do artigo 98, §§ 2º e 3º, da Lei Federal nº 8.112/1990, e do entendimento firmado pelo Supremo Tribunal Federal no Tema 1097, sob relatoria do Ministro Ricardo Lewandowski”.

- De autoria do Vereador **AMAURI CARLOS CABOCLO**:

10) REQUERIMENTO Nº 389/25, que “Requer ao sr. Prefeito Municipal informações detalhadas sobre o decreto municipal de contenção de despesas municipais divulgado no último dia 10 de outubro”.

- De autoria da Vereadora **GRACIANE DA COSTA OLIVEIRA CRUZ**:

11) REQUERIMENTO Nº 390/25, que “Requer ao sr. Prefeito Municipal informações sobre a alteração de expediente nas Unidades de Saúde do Município”;



12) REQUERIMENTO Nº 391/25, que *"Requer ao sr. Prefeito Municipal informações referentes ao Decreto nº 7.412, de 10 de outubro de 2025, que trata da limitação de empenhos e movimentação financeira no Município"*;

13) REQUERIMENTO Nº 402/25, que *"Requer ao sr. Prefeito Municipal informações sobre a fiscalização das obras, realizadas por empresa terceirizada, no bairro Rancho Alegre e Rancho Azul"*.

- De autoria do Vereador **LEANDRO MONTEIRO DE SIQUEIRA**:

14) REQUERIMENTO Nº 392/25, que *"Requer ao Prefeito Municipal, informações detalhadas sobre as principais despesas municipais e o plano estratégico para a redução de gastos e o equilíbrio financeiro do município"*.

- De autoria do Vereador **RICARDO RIO MENEZES VILLARINO**:

15) REQUERIMENTO Nº 393/25, que *"Requer ao Sr. Prefeito Municipal, informações e providências referentes ao cumprimento da resolução nº 465/2010, que estabelece a quantidade exigida em lei, do número de nutricionista de acordo com o Programa Nacional de Alimentação Escolar (PNAE), por número de alunos"*;

16) REQUERIMENTO Nº 399/25, que *"Requer ao sr. Prefeito informações sobre a remissão parcial de créditos tributários e não tributários concedida no exercício de 2025, conforme a Lei Complementar nº 311/2025"*;

17) REQUERIMENTO Nº 400/25, que *"Requer informações ao Sr. Prefeito Municipal, sobre os aparelhos da Academia da Saúde situada na Praça Cacilda Machado, no Bairro Murilo Macedo"*.

- De autoria do Vereador **OTACILIO ALVES DE AMORIM NETO**:

18) REQUERIMENTO Nº 394/25, que *"Requer ao Prefeito Municipal, informações sobre fornecimento de alimentos e merenda para escolas e entidades no âmbito do município de Paraguaçu Paulista"*.

- De autoria do Vereador **FABIO FERNANDO SIQUEIRA DOS SANTOS**:

19) REQUERIMENTO Nº 404/25, que *"Requer ao Prefeito Municipal, que informe por meio do responsável pelo setor de licitações municipais, a informação e documentação de todos processos licitatórios para aquisição de exames da saúde municipal, conforme anexos desse requerimento"*;

20) REQUERIMENTO Nº 405/25, que *"Requer ao Prefeito Municipal, que informe por meio do responsável pela Secretaria Municipal de Saúde, a informação sobre a demanda por exames da saúde municipal, conforme anexos desse requerimento"*.

II - ORDEM DO DIA

I - Matérias em discussão e votação únicas:

1) PROJETO DE LEI Nº 053/25, de autoria do Vereador Junior Baptista, que *"Dispõe sobre a obrigatoriedade de comprovação de origem na comercialização e aquisição de fios de cobre no município e dá outras providências"*;

2) PROJETO DE LEI Nº 059/25, de autoria do Vereador Ricardo Rio, que *"Dispõe sobre a obrigatoriedade de divulgação dos nomes dos médicos e os respectivos horários de atendimento nas unidades de saúde públicas no âmbito do Município, e dá outras providências"*;



3) PROJETO DE LEI Nº 060/25, de autoria do Vereador Ricardo Rio, que *"Institui o Dia do Leonismo no município de Paraguaçu Paulista/SP e dá outras providências"*;

4) PROJETO DE LEI Nº 061/25, de autoria do sr. Prefeito Municipal, que *"Dispõe sobre autorização para abertura de crédito suplementar ao Orçamento Programa 2025, no valor de R\$ 3.660.000,00, destinado ao Instituto Municipal de Seguridade Social, para atendimento de atividades e pagamentos de despesas relacionadas, conforme específica"*;

5) PROJETO DE LEI Nº 062/25, de autoria do sr. Prefeito Municipal, que *"Dispõe sobre autorização para abertura de crédito especial de R\$ 462.016,69, ao Orçamento Programa 2025, destinado à Secretaria Municipal de Obras e Serviços Públicos, para atendimento de projeto e pagamentos de despesas relacionadas, conforme específica - Pavimentação asfáltica em trechos de ruas do Jardim Bela Vista"*;

6) PROJETO DE LEI Nº 063/25, de autoria do sr. Prefeito Municipal, que *"Dispõe sobre autorização para abertura de crédito especial de R\$ 57.680,59, ao Orçamento Programa 2025, destinado à Secretaria Municipal de Assistência Social, para atendimento de atividades e pagamentos de despesas relacionadas, conforme específica"*;

7) PROJETO DE LEI Nº 064/25, de autoria do sr. Prefeito Municipal, que *"Dispõe sobre autorização para abertura de crédito especial de R\$ 2.279.440,74, ao Orçamento Programa 2025, destinado à Secretaria Municipal de Saúde, para atendimento de atividades e pagamentos de despesas relacionadas, conforme específica"*;

8) PROJETO DE LEI Nº 065/25, de autoria do sr. Prefeito Municipal, que *"Autoriza o Poder Executivo a receber do Departamento de Estradas e Rodagem do Estado de São Paulo - DER/SP, mediante a cessão gratuita de direitos possessórios, trecho da rodovia de acesso SPA 48/421 – Rodovia Durval Garms (Neguinho) que específica"*;

9) PROJETO DE LEI Nº 066/25, de autoria do sr. Prefeito Municipal, que *"Autoriza a desafetação de bem público, no Residencial Valença, da classe de bens de uso especial (Área Institucional) para a classe de bens dominicais, para fins de implantação de estação elevatória de esgoto sanitário (EEE)"*;

Informamos que os arquivos digitais de todas as matérias acima descritas foram encaminhados ao e-mail institucional de Vossa Senhoria para conhecimento e acompanhamento das deliberações durante a sessão.

Atenciosamente,

FABIO FERNANDO SIQUEIRA DOS SANTOS
 Presidente da Câmara Municipal



Palácio Legislativo Água Grande

Câmara Municipal
Estância Turística de Paraguaçu Paulista

PROJETO DE LEI Nº 065/25

PREFEITO MUNICIPAL

PROCESSO DE VOTAÇÃO: NOMINAL
QUÓRUM PARA APROVAÇÃO: MAIORIA ABSOLUTA

17ª SESSÃO ORDINÁRIA REALIZADA EM 20 DE OUTUBRO DE 2025

	NOME DO VEREADOR	SIM	NÃO	Ausente	Abstenção
1º	OTACILIO ALVES DE AMORIM NETO	X			
2º	DANIEL RODRIGUES FAUSTINO	X			
3º	RICARDO RIO MENEZES VILLARINO	X			
4º	FÁBIO FERNANDO SIQUEIRA DOS SANTOS		Presidindo a Sessão		
5º	JOSÉ ROBERTO BAPTISTA JUNIOR	X			
6º	JAMILSON DE SOUZA	X			
7º	AMAURI CARLOS CABOCLO	X			
8º	PAULO ROBERTO PEREIRA	X			
9º	CLEMENTE DA SILVA LIMA JUNIOR	X			
10º	LEANDRO MONTEIRO DE SIQUEIRA	X			
11º	VANES APARECIDA PEREIRA DA COSTA	X			
12º	GRACIANE DA COSTA OLIVEIRA CRUZ	X			
13º	DOUGLAS AMOYR KHENAYFIS FILHO	X			
	TOTAIS	12			

Leandro Monteiro
LEANDRO MONTEIRO DE SIQUEIRA
1º Secretário



TERMO DE CERTIFICAÇÃO

CERTIFICO que o Projeto de Lei nº. 065/25, de autoria do sr. Prefeito Municipal, foi deliberado na pauta da Ordem do Dia da 17ª Sessão Ordinária realizada em 20 de outubro de 2025, sendo **aprovado** por doze (12) votos favoráveis dos Vereadores, obtendo, dessa forma, o quórum de maioria absoluta necessário à sua aprovação.

Despacho: De ordem do Presidente da Câmara Municipal, Vereador Fábio Fernando Siqueira dos Santos, expedir Autógrafo para assinatura da Mesa Diretora e posterior encaminhamento ao sr. Prefeito Municipal para fins de sanção e promulgação.

Departamento Legislativo, 20 / 10 / 2025

EDINEY BUENO
Agente Administrativo

Termo de certificação
Assinado digitalmente conforme Resolução nº 113, de 06 de julho de 2021, por Ediney Bueno.
Este documento é uma via autêntica, conforme estampa contida na lauda seguinte.

Assinado por: EDINEY
BUENO:33129563822, 2025.10.20
23:08:50 BRT





Autógrafo 75/2025

Protocolo 42253 Envio em 21/10/2025 07:45:25

AO PROJETO DE LEI Nº 065-2025

Autoria do Projeto: sr. Prefeito Municipal

Autoriza o Poder Executivo a receber do Departamento de Estradas e Rodagem do Estado de São Paulo - DER/SP, mediante a cessão gratuita de direitos possessórios, trecho da rodovia de acesso SPA 48/421 – Rodovia Durval Garms (Neguinho) que especifica.

A CÂMARA MUNICIPAL DA ESTÂNCIA TURÍSTICA DE PARAGUAÇU PAULISTA

A P R O V A:

Art. 1º Fica o Poder Executivo a receber do Departamento de Estradas e Rodagem do Estado de São Paulo - DER/SP, mediante a cessão gratuita de direitos possessórios, trecho da rodovia de acesso SPA 48/421 – Rodovia Durval Garms (Neguinho), localizado no Município da Estância Turística de Paraguaçu Paulista, identificado e descrito nos autos do Processo SEI nº 3535507.414.00005393/2025-29:

- I - Área: 27.669,59 m²;
- II - Localização: Rodovia de acesso SPA 48/421 – Rodovia Durval Garms (Neguinho), Paraguaçu Paulista - SP;
- III - Detentor dos Direitos Possessórios: Departamento de Estradas e Rodagem do Estado de São Paulo - DER/SP;
- IV - Descrição: "Inicia-se a descrição deste perímetro no vértice 116, situado na interseção da Vicinal - DER - SPA - 048/421 com a vertente da água do Balneário de Paraguaçu Paulista; deste, segue confrontando com imóveis da Zona Rural, com azimutes de: 176°45'43" e distâncias de 50,88m até o vértice 117, de coordenadas N: 7.523.362,06 m e E: 543.746,95 m; 176°45'43" e distância de 50,88m até o vértice 117, de coordenadas N: 7.523.362,06 m e E: 543.746,95 m; 170°39'39" e distância de 36,51m até o vértice 118, de coordenadas N: 7.523.326,04 m e E: 543.752,87 m; 163°15'14" e distância de 39,38m até o vértice 119, de coordenadas N: 7.523.288,33 m e E: 543.764,22 m; 158°22'39" e distância de 47,87m até o vértice 120, de coordenadas N: 7.523.243,83 m e E: 543.781,86 m; 154°42'29" e distância de 321,67m até o vértice 121, de coordenadas N: 7.522.953,00 m e E: 543.919,28 m; 152°59'07" e distância de 50,53m até o vértice 122, de coordenadas N: 7.522.907,98 m e E: 543.942,24 m; 151°40'27" e distância de 318,04m até o vértice 123, de coordenadas N: 7.522.628,02 m e E: 544.093,14 m; 152°53'06" e distância de 31,85m até o vértice 124, de coordenadas N: 7.522.599,67 m e E: 544.107,66 m; 154°33'02" e distância de 26,34m até o vértice 125, de coordenadas N: 7.522.575,88 m e E: 544.118,98 m; deste segue confrontando com a AVENIDA MANOEL ANTONIO DE SOUZA, com os seguinte azimutes e distâncias: 244°02'26" e distância de 30,00m até o vértice 05B, de coordenadas N: 7.522.562,75 m e E: 544.092,01 m; deste, segue confrontando com imóveis da Zona Rural, com azimutes de: 334°08'49" e distância de 25,96m até o vértice 107, de coordenadas N: 7.522.586,11 m e E: 544.080,69 m; 333°44'42" e distância de 31,61m até o vértice 108, de coordenadas N:



7.522.614,46 m e E: 544.066,71 m; 331°38'17" e distância de 317,67m até o vértice 109, de coordenadas N: 7.522.894,00 m e E: 543.915,80 m; 332°11'54" e distância de 41,65m até o vértice 110, de coordenadas N: 7.522.930,84 m e E: 543.896,38 m; deste, segue confrontando com RESIDENCIAL VILE DE FRANCE, com azimutes de: 334°54'02" e distância de 350,08m até o vértice 141, de coordenadas N: 7.523.247,87 m e E: 543.747,87 m; deste, segue confrontando com imóveis da Zona Rural, com azimutes de: 338°31'00" e distância de 32,80m até o vértice 112, de coordenadas N: 7.523.278,38 m e E: 543.735,86 m; 343°22'41" e distância de 42,68m até o vértice 113, de coordenadas N: 7.523.319,28 m e E: 543.723,65 m; 350°43'02" e distância de 40,05m até o vértice 114, de coordenadas N: 7.523.358,80 m e E: 543.717,19 m; 356°57'55" e distância de 52,37m até o vértice 115, de coordenadas N: 7.523.411,10 m e E: 543.714,42 m; deste, segue confrontando com DER - SPA - 048/421 (Vicinal), com azimutes de: 86°35'50" e distância de 29,71m até o vértice 116, de coordenadas N: 7.523.412,86 m e E: 543.744,07 m; chegando ao vértice inicial da descrição deste perímetro".

Art. 2º O bem público destinar-se-á ao prolongamento da Avenida Manoel Antonio de Souza.

Art. 3º As despesas decorrentes desta lei correrão por conta de dotações próprias do orçamento vigente, suplementadas se necessário.

Art. 4º Esta lei entra em vigor na data de sua publicação.

Estância Turística de Paraguaçu Paulista, 20 de outubro de 2025.

FABIO FERNANDO SIQUEIRA DOS SANTOS
Presidente da Câmara

CLEMENTE DA SILVA LIMA JUNIOR
Vice-Presidente

LEANDRO MONTEIRO DE SIQUEIRA
1º Secretário

AMAURI CARLOS CABOCLO
2º Secretário

REGISTRADO em livro próprio na data supra e **PUBLICADO** por Edital afixado em lugar público de costume.

THIAGO RAMOS FRANCISCHETTI
Chefe de Gabinete



ANEXOS - Projeto de Lei nº 065/2025

CERTIFICAMOS que os **Anexos** do Projeto de Lei nº 065/2025, que “*Autoriza o Poder Executivo a receber do Departamento de Estradas e Rodagem do Estado de São Paulo - DER/SP, mediante a cessão gratuita de direitos possessórios, trecho da rodovia de acesso SPA 48/421 – Rodovia Durval Garms (Neguinho) que especifica*”, foram aprovados com o Projeto, na totalidade, fazendo parte integrante deste **Autógrafo nº 075/25**.

Estância Turística de Paraguaçu Paulista, 20 de outubro de 2025.

FABIO FERNANDO SIQUEIRA DOS SANTOS

Presidente da Câmara

CLEMENTE DA SILVA LIMA JUNIOR

Vice-Presidente

LEANDRO MONTEIRO DE SIQUEIRA

1º Secretário

AMAURI CARLOS CABOCLO

2º Secretário



Assinado por: **FABIO FERNANDO**
SIQUEIRA DOS
SANTOS:22040058869, 2025.10.20
22:13:16 BRT



Assinado por: **LEANDRO MONTEIRO**
DE SIQUEIRA:36330153884,
2025.10.20 22:45:20 BRT



Assinado por: **AMAURI CARLOS**
CABOCLO:13725185840, 2025.10.20
22:49:30 BRT



Assinado por: **THIAGO RAMOS**
FRANCISCHETTI:33424976881,
2025.10.20 22:54:14 BRT



Assinado por: **CLEMENTE DA SILVA**
LIMA JUNIOR:25666889826,
2025.10.20 22:57:19 BRT



Ofício Nº 0301-2025

Estância Turística de Paraguaçu Paulista, 21 de outubro de 2025.

A Sua Excelência o Senhor
ANTONIO TAKASHI SASADA
 Prefeitura Municipal da Estância Turística de
 PARAGUAÇU PAULISTA (SP)

Excelentíssimo Senhor Prefeito Municipal,

Encaminhamos a Vossa Excelência, para os devidos fins, os Autógrafos referentes aos Projetos aprovados na 17ª Sessão Ordinária desta Casa Legislativa, realizada em 20/10/2025, a saber:

1) AUTÓGRAFO Nº 071/25, relativo ao Projeto de Lei nº 061/25, de autoria do sr. Prefeito Municipal, que *"Dispõe sobre autorização para abertura de crédito suplementar ao Orçamento Programa 2025, no valor de R\$ 3.660.000,00, destinado ao Instituto Municipal de Seguridade Social, para atendimento de atividades e pagamentos de despesas relacionadas, conforme específica"*;

2) AUTÓGRAFO Nº 072/25, relativo ao Projeto de Lei nº 062/25, de autoria do sr. Prefeito Municipal, que *"Dispõe sobre autorização para abertura de crédito especial de R\$ 462.016,69, ao Orçamento Programa 2025, destinado à Secretaria Municipal de Obras e Serviços Públicos, para atendimento de projeto e pagamentos de despesas relacionadas, conforme específica - Pavimentação asfáltica em trechos de ruas do Jardim Bela Vista"*;

3) AUTÓGRAFO Nº 073/25, relativo ao Projeto de Lei nº 063/25, de autoria do sr. Prefeito Municipal, que *"Dispõe sobre autorização para abertura de crédito especial de R\$ 57.680,59, ao Orçamento Programa 2025, destinado à Secretaria Municipal de Assistência Social, para atendimento de atividades e pagamentos de despesas relacionadas, conforme específica"*;

4) AUTÓGRAFO Nº 074/25, relativo ao Projeto de Lei nº 064/25, de autoria do sr. Prefeito Municipal, que *"Dispõe sobre autorização para abertura de crédito especial de R\$ 2.279.440,74, ao Orçamento Programa 2025, destinado à Secretaria Municipal de Saúde, para atendimento de atividades e pagamentos de despesas relacionadas, conforme específica"*;

5) AUTÓGRAFO Nº 075/25, relativo ao Projeto de Lei nº 065/25, de autoria do sr. Prefeito Municipal, que *"Autoriza o Poder Executivo a receber do Departamento de Estradas e Rodagem do Estado de São Paulo - DER/SP, mediante a cessão gratuita de direitos possessórios, trecho da rodovia de acesso SPA 48/421 – Rodovia Durval Garms (Naguinho) que específica"*;

6) AUTÓGRAFO Nº 076/25, relativo ao Projeto de Lei nº 066/25, de autoria do sr. Prefeito Municipal, que *"Autoriza a desafetação de bem público, no Residencial Valença, da classe de bens de uso especial (Área Institucional) para a classe de bens dominicais, para fins de implantação de estação elevatória de esgoto sanitário (EEE)"*;

Plenário "Vereador Oscar Porfírio Neto"

Rua Guerino Matheus, 205 – Fone/Fax (18) 3361-1047 – CEP 19703-060 – Paraguaçu Paulista (SP)

CNPJ 51.500.619/0001-04 – Website: www.paraguacupaulista.sp.leg.br

Ofício 301/2025 - Data 21/10/2025 (0111828)

SEI 3535507.414.00009820/2025-48 / pg. 1



7) AUTÓGRAFO Nº 077/25, relativo ao Projeto de Lei nº 053/25, de autoria do Vereador Junior Baptista, que *"Dispõe sobre a obrigatoriedade de comprovação de origem na comercialização e aquisição de fios de cobre no município e dá outras providências"*;

8) AUTÓGRAFO Nº 078/25, relativo ao Projeto de Lei nº 059/25, de autoria do Vereador Ricardo Rio, que *"Dispõe sobre a obrigatoriedade de divulgação dos nomes dos médicos e os respectivos horários de atendimento nas unidades de saúde públicas no âmbito do Município, e dá outras providências"*;

9) AUTÓGRAFO Nº 079/25, relativo ao Projeto de Lei nº 060/25, de autoria do Vereador Ricardo Rio, que *"Institui o Dia do Leonismo no município de Paraguaçu Paulista/SP e dá outras providências"*;

10) AUTÓGRAFO Nº 080/25, relativo ao Projeto de Lei nº 068/25, de autoria do sr. Prefeito Municipal, que *"Autoriza o Poder Executivo a celebrar convênio com a Santa Casa de Misericórdia de Paraguaçu Paulista, visando o Custeio da locação da Máquina de Hemodiálise e osmose reversa, análise da água, manutenção da máquina e insumos como materiais hospitalares e medicamentos utilizados para a realização dos procedimentos aos pacientes internados na UTI Adulto tipo II da Santa Casa de Misericórdia de Paraguaçu Paulista, que necessitam de suporte de Diálise"*;

11) AUTÓGRAFO Nº 082/25, relativo ao Projeto de Lei nº 067/25, de autoria do sr. Prefeito Municipal, que *"Dispõe sobre autorização para abertura de crédito suplementar ao Orçamento Programa 2025, no valor de R\$ 1.500.000,00, destinado à Câmara Municipal da Estância Turística de Paraguaçu Paulista, para atendimento de atividades e pagamentos de despesas relacionadas, conforme especifica"*.

Atenciosamente,

FABIO FERNANDO SIQUEIRA DOS SANTOS
 Presidente da Câmara Municipal

**PREFEITURA MUNICIPAL DA ESTÂNCIA TURÍSTICA DE PARAGUAÇU PAULISTA****LEI Nº 3.650, DE 21 DE OUTUBRO DE 2025****Autoria do Projeto: Sr. Prefeito**

Autoriza o Poder Executivo a receber do Departamento de Estradas e Rodagem do Estado de São Paulo - DER/SP, mediante a cessão gratuita de direitos possessórios, trecho da rodovia de acesso SPA 48/421 – Rodovia Durval Garms (Neguinho) que especifica.

ANTONIO TAKASHI SASADA (ANTIAN), Prefeito do Município da Estância Turística de Paraguaçu Paulista, no uso de atribuições legais, faz saber que a Câmara Municipal APROVOU e ele PROMULGA a seguinte Lei:

Art. 1º Fica o Poder Executivo a receber do Departamento de Estradas e Rodagem do Estado de São Paulo - DER/SP, mediante a cessão gratuita de direitos possessórios, trecho da rodovia de acesso SPA 48/421 – Rodovia Durval Garms (Neguinho), localizado no Município da Estância Turística de Paraguaçu Paulista, identificado e descrito nos autos do Processo SEI nº 3535507.414.00005393/2025-29:

I - Área: 27.669,59 m²;

II - Localização: Rodovia de acesso SPA 48/421 – Rodovia Durval Garms (Neguinho), Paraguaçu Paulista - SP;

III - Detentor dos Direitos Possessórios: Departamento de Estradas e Rodagem do Estado de São Paulo - DER/SP;

IV - Descrição: "Inicia-se a descrição deste perímetro no vértice 116, situado na interseção da Vicinal - DER - SPA - 048/421 com a vertente da água do Balneário de Paraguaçu Paulista; deste, segue confrontando com imóveis da Zona Rural, com azimutes de: 176°45'43" e distâncias de 50,88m até o vértice 117, de coordenadas N: 7.523.362,06 m e E: 543.746,95 m; 176°45'43" e distância de 50,88m até o vértice 117, de coordenadas N: 7.523.362,06 m e E: 543.746,95 m; 170°39'39" e distância de 36,51m até o vértice 118, de coordenadas N: 7.523.326,04 m e E: 543.752,87 m; 163°15'14" e distância de 39,38m até o vértice 119, de coordenadas N: 7.523.288,33 m e E: 543.764,22 m; 158°22'39" e distância de 47,87m até o vértice 120, de coordenadas N: 7.523.243,83 m e E: 543.781,86 m; 154°42'29" e distância de 321,67m até o vértice 121, de coordenadas N: 7.522.953,00 m e E: 543.919,28 m; 152°59'07" e distância de 50,53m até o vértice 122, de coordenadas N: 7.522.907,98 m e E: 543.942,24 m; 151°40'27" e distância de 318,04m até o vértice 123, de coordenadas N: 7.522.628,02 m e E: 544.093,14 m; 152°53'06" e distância de 31,85m até o vértice 124, de coordenadas N: 7.522.599,67 m e E: 544.107,66 m; 154°33'02" e distância de 26,34m até o vértice 125, de coordenadas N: 7.522.575,88 m e E: 544.118,98 m; deste segue confrontando com a AVENIDA MANOEL ANTONIO DE SOUZA, com os seguinte azimutes e distâncias: 244°02'26" e distância de 30,00m até o vértice 05B, de coordenadas N: 7.522.562,75 m e E: 544.092,01 m; deste, segue confrontando com imóveis da Zona Rural, com azimutes de: 334°08'49" e distância de 25,96m até o

vértice 107, de coordenadas N: 7.522.586,11 m e E: 544.080,69 m; 333°44'42" e distância de 31,61m até o vértice 108, de coordenadas N: 7.522.614,46 m e E: 544.066,71 m; 331°38'17" e distância de 317,67m até o vértice 109, de coordenadas N: 7.522.894,00 m e E: 543.915,80 m; 332°11'54" e distância de 41,65m até o vértice 110, de coordenadas N: 7.522.930,84 m e E: 543.896,38 m; deste, segue confrontando com RESIDENCIAL VILE DE FRANCE, com azimutes de: 334°54'02" e distância de 350,08m até o vértice 141, de coordenadas N: 7.523.247,87 m e E: 543.747,87 m; deste, segue confrontando com imóveis da Zona Rural, com azimutes de: 338°31'00" e distância de 32,80m até o vértice 112, de coordenadas N: 7.523.278,38 m e E: 543.735,86 m; 343°22'41" e distância de 42,68m até o vértice 113, de coordenadas N: 7.523.319,28 m e E: 543.723,65 m; 350°43'02" e distância de 40,05m até o vértice 114, de coordenadas N: 7.523.358,80 m e E: 543.717,19 m; 356°57'55" e distância de 52,37m até o vértice 115, de coordenadas N: 7.523.411,10 m e E: 543.714,42 m; deste, segue confrontando com DER - SPA - 048/421 (Vicinal), com azimutes de: 86°35'50" e distância de 29,71m até o vértice 116, de coordenadas N: 7.523.412,86 m e E: 543.744,07 m; chegando ao vértice inicial da descrição deste perímetro".

Art. 2º O bem público destinar-se-á ao prolongamento da Avenida Manoel Antonio de Souza.

Art. 3º As despesas decorrentes desta lei correrão por conta de dotações próprias do orçamento vigente, suplementadas se necessário.

Art. 4º Esta lei entra em vigor na data de sua publicação.

Paraguaçu Paulista, na data da assinatura digital.

ANTONIO TAKASHI SASADA (ANTIAN)
Prefeito

LÍBIO TAIETTE JÚNIOR
Chefe de Gabinete do Prefeito



Documento assinado eletronicamente por **Antonio Takashi Sasada, Prefeito**, em 21/10/2025, às 12:11, conforme horário oficial de Brasília, com fundamento no [Decreto Estadual nº 67.641, de 10 de abril de 2023](#) e [Decreto Municipal de regulamentação do processo eletrônico](#).



Documento assinado eletronicamente por **Líbio Taiette Júnior, Chefe de Gabinete do Prefeito**, em 21/10/2025, às 12:12, conforme horário oficial de Brasília, com fundamento no [Decreto Estadual nº 67.641, de 10 de abril de 2023](#) e [Decreto Municipal de regulamentação do processo eletrônico](#).



A autenticidade deste documento pode ser conferida no site https://cidades.sei.sp.gov.br/marilia/sei/controlador_externo.php?acao=documento_conferir&id_orgao_acesso_externo=0, informando o código verificador **0111875** e o código CRC **433CB661**.



MEMORIAL DESCRITIVO

IMÓVEL ATUAL: **DER - SPA - 048/421 (Vicinal)**

IMÓVEL PRETENDIDO: **Prolongamento da Avenida Manoel Antonio de Souza**

Município: **Paraguaçu Paulista - SP**

Área: **27.669,59m².**

Perímetro: **1.917,63m.**

DESCRIÇÃO

Inicia-se a descrição deste perímetro no vértice **116**, situado na interseção da **Vicinal - DER - SPA - 048/421** com a vertente da água do Balneário de Paraguaçu Paulista; deste, segue confrontando com imóveis da Zona Rural, com azimutes de: **176°45'43"** e distâncias de **50,88m** até o vértice **117**, de coordenadas **N: 7.523.362,06 m** e **E: 543.746,95 m**; **176°45'43"** e distância de **50,88m** até o vértice **117**, de coordenadas **N: 7.523.362,06 m** e **E: 543.746,95 m**; **170°39'39"** e distância de **36,51m** até o vértice **118**, de coordenadas **N: 7.523.326,04 m** e **E: 543.752,87 m**; **163°15'14"** e distância de **39,38m** até o vértice **119**, de coordenadas **N: 7.523.288,33 m** e **E: 543.764,22 m**; **158°22'39"** e distância de **47,87m** até o vértice **120**, de coordenadas **N: 7.523.243,83 m** e **E: 543.781,86 m**; **154°42'29"** e distância de **321,67m** até o vértice **121**, de coordenadas **N: 7.522.953,00 m** e **E: 543.919,28 m**; **152°59'07"** e distância de **50,53m** até o vértice **122**, de coordenadas **N: 7.522.907,98 m** e **E: 543.942,24 m**; **151°40'27"** e distância de **318,04m** até o vértice **123**, de coordenadas **N: 7.522.628,02 m** e **E: 544.093,14 m**; **152°53'06"** e distância de **31,85m** até o vértice **124**, de coordenadas **N: 7.522.599,67 m** e **E: 544.107,66 m**; **154°33'02"** e distância de **26,34m** até o vértice **125**, de coordenadas **N: 7.522.575,88 m** e **E: 544.118,98 m**; deste segue confrontando com a **AVENIDA MANOEL ANTONIO DE SOUZA**, com os seguintes azimutes e distâncias: **244°02'26"** e distância de **30,00m** até o vértice **05B**, de coordenadas **N: 7.522.562,75 m** e **E: 544.092,01 m**; deste, segue confrontando com imóveis da Zona Rural, com azimutes de: **334°08'49"** e distância de **25,96m** até o vértice **107**, de coordenadas **N: 7.522.586,11 m** e **E: 544.080,69 m**; **333°44'42"** e distância de **31,61m** até o vértice **108**, de coordenadas **N: 7.522.614,46 m** e **E: 544.066,71 m**; **331°38'17"** e distância de **317,67m** até o vértice **109**, de coordenadas **N: 7.522.894,00 m** e **E: 543.915,80 m**; **332°11'54"** e distância de **41,65m** até o vértice **110**, de coordenadas **N: 7.522.930,84 m** e **E: 543.896,38 m**; deste, segue confrontando com **RESIDENCIAL VILE DE FRANCE**, com azimutes de: **334°54'02"** e distância de **350,08m** até o vértice **141**, de coordenadas **N: 7.523.247,87 m** e **E: 543.747,87 m**; deste, segue confrontando com imóveis da Zona Rural, com azimutes de: **338°31'00"** e distância de **32,80m** até o vértice **112**, de coordenadas **N: 7.523.278,38 m** e **E: 543.735,86 m**; **343°22'41"** e distância de **42,68m** até o vértice **113**, de coordenadas **N: 7.523.319,28 m** e **E: 543.723,65 m**; **350°43'02"** e distância de **40,05m** até o vértice **114**, de coordenadas **N: 7.523.358,80 m** e **E: 543.717,19 m**; **356°57'55"** e distância de **52,37m** até o vértice **115**, de coordenadas **N: 7.523.411,10 m** e **E: 543.714,42 m**; deste, segue confrontando com **DER - SPA - 048/421 (Vicinal)**, com azimutes de: **86°35'50"** e distância de **29,71m** até o vértice **116**, de coordenadas **N: 7.523.412,86 m** e **E: 543.744,07 m**; chegando ao vértice inicial da descrição deste perímetro.

Maracá, 01/10/2025

Ricardo Marcilio Barreto
Técnico em agrimensura
CFT: [REDACTED] - SP

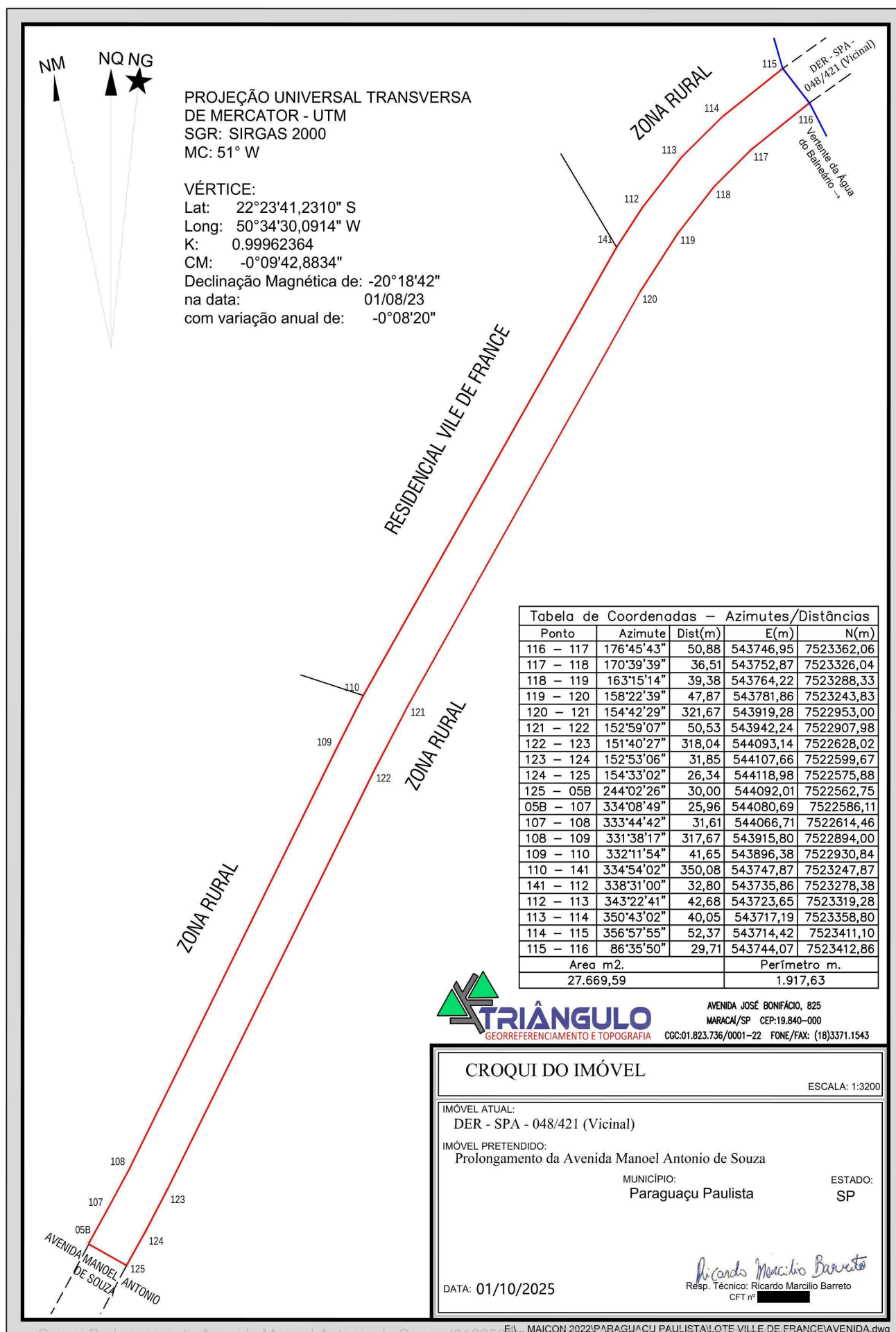

**PREFEITURA MUNICIPAL DA ESTÂNCIA TURÍSTICA DE PARAGUAÇU PAULISTA**

Cidade	Estado	Folha
Paraguaçu Paulista	São Paulo	01/01

LAUDO DE AVALIAÇÃO – FOLHA RESUMO**1 Identificação**

IMÓVEL URBANO		2 Objetivo	
Terreno com benfeitorias		2.1 Modalidade	2.2 Finalidade
		<input type="checkbox"/> Venda	RECEBIMENTO
		<input type="checkbox"/> Locação	DE DIREITOS
Proprietário		<input type="checkbox"/> Seguro	POSSESSÓRIOS
DEPARTAMENTO DE ESTRADAS E RODAGENS DE SÃO PAULO		<input checked="" type="checkbox"/> Outros	
Endereço do Imóvel			
Rodovia Durval Garms (Neginho) SPA-048/421 que liga a SP-421 (km 48+110 m) continuação da Av. Manoel Antônio de Souza			
Outros Complementos	Bairro	Cidade	Estado
Estrada estadual	Área Urbana	PARAGUAÇU PAULISTA	SP

3 Caracterização da Região**Usos Predominantes**

<input type="checkbox"/>	Instituição de Saúde
<input type="checkbox"/>	Resid. Multifamiliar

Infraestrutura

<input type="checkbox"/>	Água	<input checked="" type="checkbox"/>	Pavimentação
<input type="checkbox"/>	Esgoto	<input type="checkbox"/>	Coleta de lixo

Equip. Comunitários

<input type="checkbox"/>	Escola
<input type="checkbox"/>	Saúde pública



<input type="checkbox"/>	Comercial	<input type="checkbox"/>	Energia Elétrica	<input type="checkbox"/>	Gás	<input type="checkbox"/>	Comércio
<input checked="" type="checkbox"/>	Urbano	<input type="checkbox"/>	Telefone	<input type="checkbox"/>	Transporte coletivo	<input type="checkbox"/>	Segurança pública

4 Terreno

Forma	Topografia	Situação	Superfície	Quota Ideal																				
IRREGULAR	-	ZONA URBANA	SECA																					
Área (m²) - SECA	Frente (m)	Fundos (m)	Lateral Direita (m)	Lateral Esquerda (m)																				
27.669,59	30,00	29,71	923,07	934,87																				
<table><tr><td colspan="2">Área Terreno</td><td colspan="3">Área Construção</td></tr><tr><td>Área privativa</td><td>27.669,59 m²</td><td colspan="3">m²</td></tr><tr><td>Benfeitorias</td><td>m²</td><td colspan="3">m²</td></tr><tr><td>Total</td><td>27.669,59 m²</td><td colspan="3">m²</td></tr></table>					Área Terreno		Área Construção			Área privativa	27.669,59 m²	m²			Benfeitorias	m²	m²			Total	27.669,59 m²	m²		
Área Terreno		Área Construção																						
Área privativa	27.669,59 m²	m²																						
Benfeitorias	m²	m²																						
Total	27.669,59 m²	m²																						

5 Benfeitorias**Benfeitorias**

Estrada pavimentada em bom estado de conservação e com iluminação em um pequeno trecho da via.

6 Avaliação

Terreno		Benfeitorias (Uso)	Benfeitorias (Desuso)	
Áreas (m²)	27.669,59	8.045,00		
Valor (R\$/m²)	R\$ 38,00	R\$ 150,00		
Produto (R\$)	R\$ 1.051.444,42	R\$ 1.206.750,00		
Valor Total = Produto (Terreno + Benfeitorias) R\$ 2.258.194,42 (Dois milhões e duzentos e cinquenta e oito mil e cento e noventa e quatro reais e quarenta e dois centavos).				
Avaliação total	Extenso			
R\$ 2.258.194,42	Dois milhões e duzentos e cinquenta e oito mil e cento e noventa e quatro reais e quarenta e dois centavos			

7 Observações

CRITÉRIO DE AVALIAÇÃO: Método Comparativo de Mercado.

TERRENO = Valor de R\$ 2.258.194,42 justifica – se tendo em vista as considerações apresentadas no presente laudo.

30

09

2025

Data

Arq. Camila Ayumi Akashi Sato
CAU/SP A2868695

Interessado
Prefeitura Municipal de Paraguaçu Paulista



Documento assinado eletronicamente por **Camila Ayumi Akashi Sato, Diretor do Departamento de Urbanismo**, em 30/09/2025, às 14:09, conforme horário oficial de Brasília, com fundamento no [Decreto Estadual nº 67.641, de 10 de abril de 2023](#) e [Decreto Municipal de regulamentação do processo eletrônico](#).



A autenticidade deste documento pode ser conferida no site https://cidades.sei.sp.gov.br/marilia/sei/controlador_externo.php?acao=documento_conferir&id_orgao_acesso_externo=0, informando o código verificador **0106087** e o código CRC **B4646C50**.

Referência: Processo nº 3535507.414.00005393/2025-29

SEI nº 0106087

**PREFEITURA MUNICIPAL DA ESTÂNCIA TURÍSTICA DE PARAGUAÇU PAULISTA****LAUDO DE AVALIAÇÃO****1 – PROPRIETÁRIO:**

Departamento de Estradas e Rodagens de São Paulo

2 – SOLICITANTE:

Prefeitura Municipal da Estância Turística de Paraguaçu Paulista

3 – OBJETIVO:

Determinação de valor de mercado de área pública urbana com benfeitorias para fins de cessão de direitos possessórios.

4 – MÉTODO AVALIATÓRIO:

Método comparativo de dados de mercado.

5 – CARACTERIZAÇÃO DO IMÓVEL:

Trata-se de um TERRENO com benfeitorias, consistente no MUNICÍPIO DA ESTÂNCIA TURÍSTICA DE PARAGUAÇU PAULISTA, Área Urbana, trecho da Rodovia Durval Garms (Neginho) SPA-048/421 que liga a SP-421 (km 48+110 m) continuação da Av. Manoel Antônio de Souza, com as seguintes linhas de divisa:

Inicia-se a descrição deste perímetro no vértice 116, situado na interseção da Vicinal – DER – SPA – 048/421 com a vertente da água do Balneário de Paraguaçu Paulista; deste, segue confrontando com imóveis da Zona Rural, com azimutes de: 176°45'43" e distâncias de 50,88m até o vértice 117, de coordenadas N: 7.523.362,06 m e E: 543.746,95 m; 176°45'43" e distância de 50,88m até o vértice 117, de coordenadas N: 7.523.362,06 m e E: 543.746,95 m; 170°39'39" e distância de 36,51m até o vértice 118, de coordenadas N: 7.523.326,04 m e E: 543.752,87 m; 163°15'14" e distância de 39,38m até o vértice 119, de coordenadas N: 7.523.288,33 m e E: 543.764,22 m; 158°22'39" e distância de 47,87m até o vértice 120, de coordenadas N: 7.523.243,83 m e E: 543.781,86 m; 154°42'29" e distância de 321,67m até o vértice 121, de coordenadas N: 7.522.953,00 m e E: 543.919,28 m;

152°59'07" e distância de 50,53m até o vértice 122, de coordenadas N: 7.522.907,98 m e E: 543.942,24 m; 151°40'27" e distância de 318,04m até o vértice 123, de coordenadas N: 7.522.628,02 m e E: 544.093,14 m; 152°53'06" e distância de 31,85m até o vértice 124, de coordenadas N: 7.522.599,67 m e E: 544.107,66 m; 154°33'02" e distância de 26,34m até o vértice 125, de coordenadas N: 7.522.575,88 m e E: 544.118,98 m; deste segue confrontando com a AVENIDA MANOEL ANTONIO DE SOUZA, com os seguinte azimutes e distâncias: 244°02'26" e distância de 30,00m até o vértice 05B, de coordenadas N: 7.522.562,75 m e E: 544.092,01 m; deste, segue confrontando com imóveis da Zona Rural, com azimutes de: 334°08'49" e distância de 25,96m até o vértice 107, de coordenadas N: 7.522.586,11 m e E: 544.080,69 m; 333°44'42" e distância de 31,61m até o vértice 108, de coordenadas N: 7.522.614,46 m e E: 544.066,71 m; 331°38'17" e distância de 317,67m até o vértice 109, de coordenadas N: 7.522.894,00 m e E: 543.915,80 m; 332°11'54" e distância de 41,65m até o vértice 110, de coordenadas N: 7.522.930,84 m e E: 543.896,38 m; deste, segue confrontando com RESIDENCIAL VILE DE FRANCE, com azimutes de: 334°54'02" e distância de 350,08m até o vértice 141, de coordenadas N: 7.523.247,87 m e E: 543.747,87 m; deste, segue confrontando com imóveis da Zona Rural, com azimutes de: 338°31'00" e distância de 32,80m até o vértice 112, de coordenadas N: 7.523.278,38 m e E: 543.735,86 m; 343°22'41" e distância de 42,68m até o vértice 113, de coordenadas N: 7.523.319,28 m e E: 543.723,65 m; 350°43'02" e distância de 40,05m até o vértice 114, de coordenadas N: 7.523.358,80 m e E: 543.717,19 m; 356°57'55" e distância de 52,37m até o vértice 115, de coordenadas N: 7.523.411,10 m e E: 543.714,42 m; deste, segue confrontando com DER – SPA – 048/421 (Vicinal), com azimutes de: 86°35'50" e distância de 29,71m até o vértice 116, de coordenadas N: 7.523.412,86 m e E: 543.744,07 m; chegando ao vértice inicial da descrição deste perímetro.

5.1 – ACESSO AO IMÓVEL:

O acesso ao imóvel se dá pela Rodovia Durval Garms (Neguinho) SPA-048/421 que liga a SP-421 (km 48+110 m) continuação da Av. Manoel Antônio de Souza.

5.2 – BENFEITORIAS:

O imóvel avaliado possui pavimentação em bom estado de conservação e com iluminação em um pequeno trecho da via.

5.3 – OUTRAS INFORMAÇÕES:

- O imóvel é uma das vias de acesso ao Município.

- O imóvel se trata de uma estrada dentro do perímetro urbano, sendo acesso a diversas propriedades localizadas no município de Paraguaçu Paulista.

- Segundo pesquisa local, a partir de informações obtidas com respeito a valores ofertados aos imóveis locais e algumas comercializações ocorridas no período recente, concluímos que não existe muita oferta de imóveis similares na região e sua maioria é de propriedade do próprio Município.

6 – VALOR DE MERCADO:

Com base no exposto, localização, preço de mercado atual e a experiência em avaliações recentes, pode-se definir que o valor do imóvel avaliado é de **R\$ 2.258.194,42 (Dois milhões e duzentos e cinquenta e oito mil e cento e noventa e quatro reais e quarenta e dois centavos)**.

ANEXOS:

Anexo I – Relatório Fotográfico do imóvel avaliado.

Anexo II – Croqui do imóvel avaliado.

Paraguaçu Paulista, 30 de setembro de 2025.

Arq. Camila Ayumi Akashi Sato
CAU/SP A2868695



Documento assinado eletronicamente por **Camila Ayumi Akashi Sato, Diretor do Departamento de Urbanismo**, em 30/09/2025, às 14:11, conforme horário oficial de Brasília, com fundamento no [Decreto Estadual nº 67.641, de 10 de abril de 2023](#) e [Decreto Municipal de regulamentação do processo eletrônico](#).



A autenticidade deste documento pode ser conferida no site https://cidades.sei.sp.gov.br/marilia/sei/controlador_externo.php?acao=documento_conferir&id_orgao_acesso_externo=0, informando o código verificador **0106092** e o código CRC **FBC482EC**.

Referência: Processo nº 3535507.414.00005393/2025-29

SEI nº 0106092

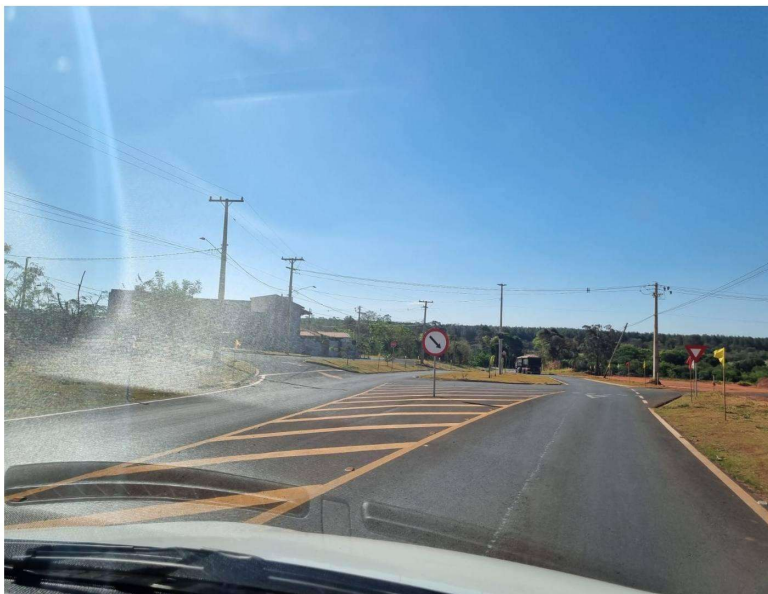
**PREFEITURA MUNICIPAL DA ESTÂNCIA TURÍSTICA DE PARAGUAÇU PAULISTA****Anexo I – Relatório Fotográfico****Imagem 01 – Acesso pela Av. Manoel Antônio de Souza****Imagem 02 – Trecho de acesso a loteamentos**



Imagem 03 – Final do trecho

Arq. Camila Ayumi Akashi Sato
CAU/SP A2868695



Documento assinado eletronicamente por **Camila Ayumi Akashi Sato, Diretor do Departamento de Urbanismo**, em 30/09/2025, às 14:13, conforme horário oficial de Brasília, com fundamento no [Decreto Estadual nº 67.641, de 10 de abril de 2023](#) e [Decreto Municipal de regulamentação do processo eletrônico](#).

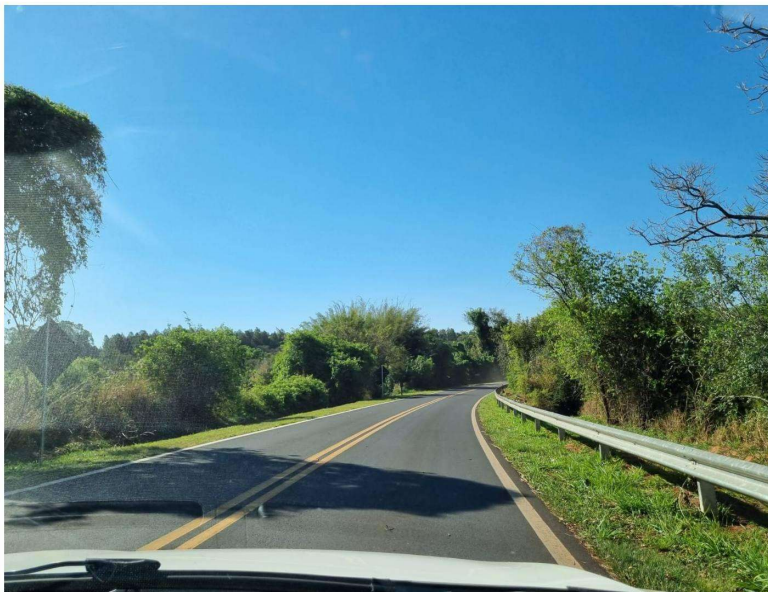

A autenticidade deste documento pode ser conferida no site https://cidades.sei.sp.gov.br/marilia/sei/controlador_externo.php?acao=documento_conferir&id_orgao_acesso_externo=0, informando o código verificador **0106098** e o código CRC **56725000**.

Referência: Processo nº 3535507.414.00005393/2025-29

SEI nº 0106098



PREFEITURA MUNICIPAL DA ESTÂNCIA TURÍSTICA DE PARAGUAÇU PAULISTA

ANEXO II – Croqui de localização do imóvel avaliando



Imagem 04 – Localização do terreno avaliado



Imagem 05 – Localização do terreno avaliado

Arq. Camila Ayumi Akashi Sato

CAU/SP A2868695

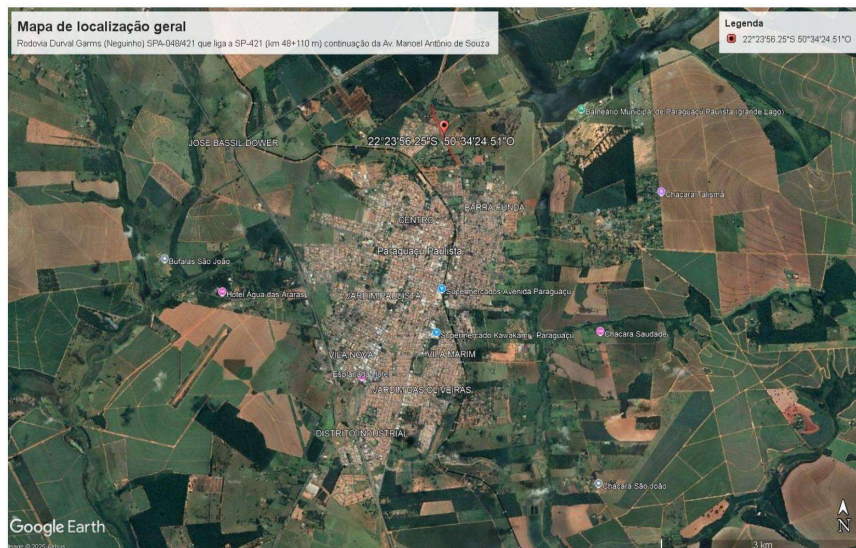

Documento assinado eletronicamente por **Camila Ayumi Akashi Sato, Diretor do Departamento de Urbanismo**, em 30/09/2025, às 14:13, conforme horário oficial de Brasília, com fundamento no [Decreto Estadual nº 67.641, de 10 de abril de 2023 e Decreto Municipal de regulamentação do processo eletrônico](#).



A autenticidade deste documento pode ser conferida no site https://cidades.sei.sp.gov.br/marilia/sei/controlador_externo.php?acao=documento_conferir&id_orgao_acesso_externo=0, informando o código verificador **0106100** e o código CRC **CACF04E3**.

Referência: Processo nº 3535507.414.00005393/2025-29

SEI nº 0106100

**PREFEITURA MUNICIPAL DA ESTÂNCIA TURÍSTICA DE PARAGUAÇU PAULISTA****Gabinete do(a) Secretário(a) Municipal****DECLARAÇÃO DE INTERESSE PÚBLICO**

A Prefeitura Municipal de Paraguaçu Paulista por intermédio da Secretária Municipal de Urbanismo e Habitação, com sede na Avenida Siqueira Campos 1430, Bairro Jardim Paulista CEP: 19.703-061, inscrita no CNPJ sob o nº 44.547.305/0001-93, neste ato representada pelo seu titular, Carlos Alberto Hipólito Ferreira Secretário Municipal de Urbanismo e Habitação, portador do CPF [REDACTED], declara para os devidos fins que:

O imóvel localizado na Rodovia Durval Garms (Neguinho) SPA - 048/421 que liga a SP - 421 (km 48 + 110 M, continuação da Avenida Manoel Antônio de Souza, com área aproximada de 27.669,59 m².

É detentor dos direitos possessórios sobre o referido imóvel o Departamento de Estradas e Rodagens de São Paulo - DER, CNPJ 43.052.497/0001-02.

O exercício desses direitos possessórios é considerado de INTERESSE PÚBLICO para o desenvolvimento de melhorias do trecho em questão já faz parte do perímetro urbano onde três loteamentos já estão sendo implantados e que faz parte da contrapartida de uma das loteadoras à melhorias de acesso por meio do referido trecho.

Por ser a expressão da verdade, firmamos a presente.

Paraguaçu Paulista, na data da assinatura digital.

Carlos Alberto Hipólito Ferreira
Secretário Municipal de Urbanismo e Habitação



Documento assinado eletronicamente por **Carlos Alberto Hipólito Ferreira, Secretário Municipal**, em 01/10/2025, às 10:49, conforme horário oficial de Brasília, com fundamento no [Decreto Estadual nº 67.641, de 10 de abril de 2023](#) e [Decreto Municipal de regulamentação do processo eletrônico](#).



A autenticidade deste documento pode ser conferida no site https://cidades.sei.sp.gov.br/marilia/sei/controlador_externo.php?acao=documento_conferir&id_orgao_acesso_externo=0, informando o código verificador **0106245** e o código CRC **9671E728**.



Referência: Processo nº 3535507.414.00005393/2025-29

SEI nº 0106245

**PREFEITURA MUNICIPAL DA ESTÂNCIA TURÍSTICA DE PARAGUAÇU PAULISTA****Gabinete do(a) Secretário(a) Municipal****DECLARAÇÃO DE NÃO DESVIO DE FINALIDADE**

A Prefeitura Municipal de Paraguaçu Paulista por intermédio da Secretária Municipal de Urbanismo e Habitação, com sede na Avenida Siqueira Campos 1430, Bairro Jardim Paulista CEP: 19.703-061, inscrita no CNPJ sob o nº 44.547.305/0001-93, neste ato representada pelo seu titular, Carlos Alberto Hipólito Ferreira Secretário Municipal de Urbanismo e Habitação, portador do CPF [REDACTED], declara para os devidos fins que:

O imóvel localizado na Rodovia Durval Garms (Neguinho) SPA - 048/421 que liga a SP - 421 (km 48 + 110 M, continuação da Avenida Manoel Antônio de Souza, com área aproximada de 27.669,59 m2.

É detentor dos direitos possessórios sobre o referido imóvel o Departamento de Estradas e Rodagens de São Paulo - DER, CNPJ 43.052.497/0001-02.

A intervenção a ser realizada para o desenvolvimento de melhorias do trecho em questão já faz parte do perímetro urbano onde três loteamentos já estão sendo implantados e que faz parte da contrapartida de uma das loteadoras à melhorias de acesso por meio do referido trecho e que não haverá desvio de finalidade na utilização do mesmo.

Por ser expressão da verdade firmamos a presente.

Paraguaçu Paulista, na data da assinatura digital.

Carlos Alberto Hipólito Ferreira
Secretário Municipal de Urbanismo e Habitação



Documento assinado eletronicamente por **Carlos Alberto Hipólito Ferreira, Secretário Municipal**, em 01/10/2025, às 10:51, conforme horário oficial de Brasília, com fundamento no [Decreto Estadual nº 67.641, de 10 de abril de 2023](#) e [Decreto Municipal de regulamentação do processo eletrônico](#).



A autenticidade deste documento pode ser conferida no site https://cidades.sei.sp.gov.br/marilia/sei/controlador_externo.php?acao=documento_conferir&id_orgao_acesso_externo=0, informando o código verificador **0106370** e o código CRC **48A8B350**.



Referência: Processo nº 3535507.414.00005393/2025-29

SEI nº 0106370